

ΣΥΜΒΟΥΛΙΟ ΚΟΙΝΟΤΗΤΑΣ ΚΑΛΑΜΑΤΑΣ**ΑΠΟΣΠΑΣΜΑ ΠΡΑΚΤΙΚΟΥ****ΣΥΝΕΔΡΙΑΣΗΣ 16/2020****ΑΠΟΦΑΣΗ 48/2020**

Στην Καλαμάτα σήμερα, την 3η Δεκεμβρίου 2020, ημέρα Πέμπτη και ώρα 10:00 π.μ., συνέρχεται στην υπ' αριθμ. 16/2020 συνεδρίαση το Συμβούλιο της Κοινότητας Καλαμάτας, μετά την με αριθμ. πρωτ. 78218/27-11-2020 πρόσκληση του Προέδρου, η οποία επιδόθηκε στα μέλη του Συμβουλίου.

Η συνεδρίαση πραγματοποιείται δια περιφοράς, σύμφωνα με τις διατάξεις της παρ.1 του άρθρου 10 της Π.Ν.Π. (ΦΕΚ 55/11.03.2020 τ. Α') και της υπ' αριθμ. 426/77233/13-11-2020 εγκυκλίου του Υπουργείου Εσωτερικών, με ώρα έναρξης και λήξης της κατάθεσης απόψεων και ψήφων από 10.00 π.μ. μέχρι 12.00 μεσ. και συμμετέχουν σε αυτή οι κ.κ. : 1) Λύρας Παναγιώτης, Πρόεδρος του Συμβουλίου, 2) Αλεξόπουλος Δημήτριος, 3) Αλεξόπουλος Ιωάννης, 4) Βασιλοπούλου Παναγιώτα, 5) Γαϊτάνης Φώτιος, 6) Διασάκος Σπυρίδων, 7) Καλαμουδάκου Αλεξάνδρα, 8) Καλογεροπούλου Παναγιώτα, 9) Κουφαλάκου Ευαγγελία, 10) Μπάμπαλη Αικατερίνη, 11) Τσαλίκης Δημήτριος, 12) Τσώλης Ηλίας και 13) Χουσεάς Σταύρος.

Δεν συμμετέχουν, αν και κλήθηκαν, τα μέλη κ.κ. 1) Αλεξανδροπούλου Παναγιώτα και 2) Χαχής Ευάγγελος.

Αφού επιτυγχάνεται έτσι νόμιμη απαρτία, δεδομένου ότι συμμετέχουν στη συνεδρίαση πέραν των 2/3 των μελών του Συμβουλίου, ο Πρόεδρος κηρύσσει την έναρξη αυτής.

.....

Στη συνέχεια εισάγεται από τον Πρόεδρο του Συμβουλίου για συζήτηση το 3^ο θέμα της ημερήσιας διάταξης με τίτλο:

Έγκριση υποβιβασμού κρασπέδου στην οδό Αναξαγόρα, στο Ο.Τ. 766 του πολεοδομικού σχεδίου Καλαμάτας.

Το υπ' αριθμ. πρωτ. 73613/12-11-2020 εισηγητικό σημείωμα του Τμήματος Συγκοινωνιών, Κυκλοφορίας - Σήμανσης, Διοικητικής Υποστήριξης & Αδειών - Εγκαταστάσεων της Διεύθυνσης Τεχνικών Υπηρεσιών του Δήμου, καθώς και η επισυναπτόμενη σε αυτό σχετική Τεχνική Έκθεση, που ήταν στο φάκελο του θέματος προς ενημέρωση έχουν αναλυτικά ως εξής:

ΕΙΣΗΓΗΤΙΚΟ ΣΗΜΕΙΩΜΑ

ΘΕΜΑ: Έγκριση υποβιβασμού κρασπέδου στην οδό Αναξαγόρα 6, στο Ο.Τ.766 του πολεοδομικού σχεδίου Καλαμάτας

Σχετ: Την με αρ. πρωτ. 69895/02-11-2020 αίτηση

Με την ανωτέρω αίτηση ζητείται η υποβάθμιση πεζοδρομίου επί της οδού Αναξαγόρα 6, στο Ο.Τ. 468 του πολεοδομικού σχεδίου Καλαμάτας, προκειμένου να εξυπηρετείται η είσοδος - έξοδος οχημάτων σε μία θέση στάθμευσης εντός ιδιοκτησίας που πρόκειται να ανεγερθεί. Για το σκοπό αυτό θα υποβληθεί αίτηση για χορήγηση οικοδομικής Αδειάς ανέγερσης με τίτλο «ΑΝΕΓΕΡΣΗ ΔΙΩΡΟΦΗΣ ΟΙΚΟΔΟΜΗΣ ΜΕ ΣΟΦΙΤΑ ΕΠΙ ΠΙΛΟΤΙΣ».

Η διαδικασία που ακολουθείται είναι η χορήγηση έγκρισης υποβιβασμού κρασπέδου επί υφιστάμενου πεζοδρομίου για την είσοδο - έξοδο οχημάτων και την κατασκευή την υλοποιεί ο ενδιαφερόμενος μετά από υπόδειξη της υπηρεσίας. Επειδή το πεζοδρόμιο στην οδό Αναξαγόρα είναι κατασκευασμένο, θα υλοποιηθεί κεκλιμένο επίπεδο (ράμπα) με υποβάθμιση του κρασπέδου, σύμφωνα με τις υποδείξεις της Υπηρεσίας με μέριμνα και δαπάνη των ενδιαφερομένων.

Επισημαίνεται ότι σύμφωνα με την περίπτωση β της παραγράφου 3 του άρθρου 34 του ν.2696/1999 (ΦΕΚ Α'57, Κώδικας Οδικής Κυκλοφορίας) ισχύει: 3.

«Η στάθμευση οχήματος στο οδόστρωμα απαγορεύεται και:

β) μπροστά από την είσοδο και έξοδο οχημάτων παροδίου ιδιοκτησίας ως και απέναντι από αυτήν, όταν η οδός είναι στενή και παρεμποδίζεται η είσοδος - έξοδος οχημάτων εξ αυτής,...».

Ο αιτών υποχρεούται με δαπάνη του να υλοποιήσει όλες τις μετακινήσεις/ διαμορφώσεις και να τοποθετήσει κατάλληλη σήμανση για την υπόδειξη απαγόρευσης στάθμευσης και της εισόδου - εξόδου οχημάτων με αναγραφή του αριθμού της χορηγηθείσας άδειας. Απαγορεύεται ρητά η τοποθέτηση σταθερών ή κινητών εμποδίων (αλυσίδες, κολωνάκια, κ.α.) επί του οδοστρώματος ή του πεζοδρομίου, σύμφωνα με το άρθρο 48 του Κώδικα Οδικής Κυκλοφορίας.

Λαμβάνοντας υπόψη όλα τα παραπάνω και ειδικότερα το Σχέδιο και την Τεχνική Έκθεση που μας υποβλήθηκαν, **εισηγούμαστε:**

1. Την έγκριση υποβιβασμού του κρασπέδου και την υλοποίηση της προτεινόμενης διαμόρφωσης στην οδό Αναξαγόρα 6 στο Ο.Τ. 766 του πολεοδομικού σχεδίου Καλαμάτας, προκειμένου να εξυπηρετείται η είσοδος - έξοδος οχημάτων από τον χώρο στάθμευσης του κτιρίου.
2. Την απαγόρευση της στάθμευσης μπροστά από την είσοδο - έξοδο, ώστε τα οχήματα να μπορούν να εισέρχονται και να εξέρχονται στη θέση στάθμευσης του κτιρίου, όπως φαίνονται στο συνημμένο σχέδιο.

3. Την τοποθέτηση της κατάλληλης οριζόντιας και κατακόρυφης σήμανσης (διαγράμμιση και πινακίδες).

Συν/να:

- 1) Η υπ' αριθμόν 69895/02-11-2020 αίτηση.
- 2) Το σχέδιο με θέμα «Διάγραμμα Κάλυψης» και η Τεχνική Έκθεση.

Η Διευθύντρια

ΛΥΚΟΥΡΓΙΑ ΧΡΙΣΤΙΝΑ
ΤΟΠΟΓΡΑΦΟΣ ΜΗΧΑΝΙΚΟΣ

ΤΕΧΝΙΚΗ ΕΚΘΕΣΗ

ΕΡΓΟ: ΑΝΕΓΕΡΣΗ ΔΙΩΡΟΦΗΣ ΟΙΚΟΔΟΜΗΣ ΜΕ ΣΟΦΙΤΑ ΕΠΙ ΡΙΛΟΤΙΣ

ΘΕΣΗ: ΑΝΑΞΑΓΟΡΑ 6, ΟΤ 766, ΕΝΤΟΣ ΣΧ. ΠΟΛΗΣ ΚΑΛΑΜΑΤΑΣ, Δ. ΚΑΛΑΜΑΤΑΣ

ΕΡΓΟΔΟΤΕΣ: ΜΙΧΑΛΟΠΟΥΛΟΣ ΒΑΣΙΛΕΙΟΣ & ΤΣΕΡΩΝΗ ΜΑΡΙΑ

Το οικοπέδο, ιδιοκτήτης του οποίου σήμερα είναι οι Μιχαλόπουλος Βασίλειος και Τσερώνη Μαρία με συνολικό ποσοστό 100,00% και το οποίο έχει ΚΑΕΚ 360882902005, βρίσκεται στα Ο.Τ. 766 του ρυμοτομικού σχεδίου Ασπροχώματος του δήμου Καλαμάτας, έχει πρόσοψη στη δημοτική οδό Αναξαγόρα και επιφάνεια 237,62 μ².

Προκειμένου να επιτευχθεί η πρόσβαση στην υποχρεωτική θέση στάθμευσης στον ακάλυπτο χώρο στη δυτική πλευρά του οικοπέδου, απαιτείται η υποβάθμιση του πεζοδρομίου σε πλάτος 5μ. (συνολική επιφάνεια Y1,Y2,Y3,Y4: 10,50τμ) όπως απεικονίζεται στο συνημμένο τοπογραφικό διάγραμμα, ώστε να είναι ομαλή η είσοδος στο χώρο στάθμευσης εντός του οικοπέδου.

ΚΑΛΑΜΑΤΑ, ΝΟΕΜΒΡΙΟΣ 2020

Ο ΜΗΧΑΝΙΚΟΣ



Για το παρόν θέμα τα Μέλη του Συμβουλίου εκφράστηκαν ως εξής:

Λύρας Παναγιώτης, Αλεξόπουλος Ιωάννης, Βασιλοπούλου Παναγιώτα, Γαϊτάνης Φώτιος, Διασάκος Σπυρίδων, Καλαμουδάκου Αλεξάνδρα, Καλογεροπούλου Παναγιώτα, Κουφαλάκου Ευαγγελία, Μπάμπαλη Αικατερίνη και Χουσεάς Σταύρος: ΥΠΕΡ (μέσω e-mail)

Τσαλίκης Δημήτριος: ΥΠΕΡ (μέσω sms).

Αλεξόπουλος Δημήτριος: ΥΠΕΡ (με φυσική παρουσία στο γραφείο της Γραμματείας του Συμβουλίου)

Τσώλης Ηλίας: ΠΑΡΩΝ (μέσω e-mail)

Το Συμβούλιο της Κοινότητας Καλαμάτας, αφού λαμβάνει υπόψη του τα προαναφερόμενα, καθώς και τις διατάξεις των άρθρων 73, 83 & 84 του Ν. 3852/2010 «Καλλικράτης», όπως τροποποιήθηκαν και ισχύουν,

Α Π Ο Φ Α Σ Ι Ζ Ε Ι Ο Μ Ο Φ Ω Ν Α

Εκφράζει στην Επιτροπή Ποιότητας Ζωής του Δήμου Καλαμάτας τη σύμφωνη γνώμη του επί του υπ' αριθμ. πρωτ. 73613/12-11-2020 εισηγητικού σημειώματος του Τμήματος Συγκοινωνιών, Κυκλοφορίας - Σήμανσης, Διοικητικής Υποστήριξης & Αδειών - Εγκαταστάσεων της Διεύθυνσης Τεχνικών Υπηρεσιών του Δήμου Καλαμάτας και συγκεκριμένα, σύμφωνα με όσα αναφέρονται σ' αυτό, καθώς και στη σχετική Τεχνική Έκθεση, τα οποία καταχωρούνται αναλυτικά στο ιστορικό της απόφασης αυτής, εκφράζει τη σύμφωνη γνώμη του για:

- 1. Τον υποβιβασμό του κρασπέδου και την υλοποίηση της προτεινόμενης διαμόρφωσης στην οδό Αναξαγόρα 6 στο Ο.Τ. 766 του πολεοδομικού σχεδίου Καλαμάτας, προκειμένου να εξυπηρετείται η είσοδος - έξοδος οχημάτων από τον χώρο στάθμευσης του κτιρίου.**
- 2. Την απαγόρευση της στάθμευσης μπροστά από την είσοδο - έξοδο, ώστε τα οχήματα να μπορούν να εισέρχονται και να εξέρχονται στη θέση στάθμευσης του κτιρίου, όπως φαίνονται στο συνημμένο σχέδιο, το οποίο αποτελεί αναπόσπαστο μέρος της παρούσας απόφασης.**
- 3. Την τοποθέτηση της κατάλληλης οριζόντιας και κατακόρυφης σήμανσης (διαγράμμιση και πινακίδες).**

Έτσι συντάσσεται αυτό το απόσπασμα πρακτικού το οποίο υπογράφεται όπως ακολουθεί :

ΤΟ ΣΥΜΒΟΥΛΙΟ ΤΗΣ ΚΟΙΝΟΤΗΤΑΣ ΚΑΛΑΜΑΤΑΣ

Ο ΠΡΟΕΔΡΟΣ

Λύρας Παναγιώτης

ΤΑ ΜΕΛΗ

1. Αλεξόπουλος Δημήτριος
2. Αλεξόπουλος Ιωάννης
3. Βασιλοπούλου Παναγιώτα
4. Γαϊτάνης Φώτιος
5. Διασάκος Σπυρίδων
6. Καλαμουδάκου Αλεξάνδρα

7. Καλογεροπούλου Παναγιώτα
8. Κουφαλάκου Ευαγγελία
9. Μπάμπαλη Αικατερίνη
10. Τσαλίκης Δημήτριος
11. Τσώλης Ηλίας
12. Χουσεάς Σταύρος

Ακριβές Απόσπασμα
Καλαμάτα, 4 Δεκεμβρίου 2020
Ο ΠΡΟΕΔΡΟΣ ΤΟΥ ΣΥΜΒΟΥΛΙΟΥ
ΚΟΙΝΟΤΗΤΑΣ ΚΑΛΑΜΑΤΑΣ

ΠΑΝΑΓΙΩΤΗΣ Ι. ΛΥΡΑΣ

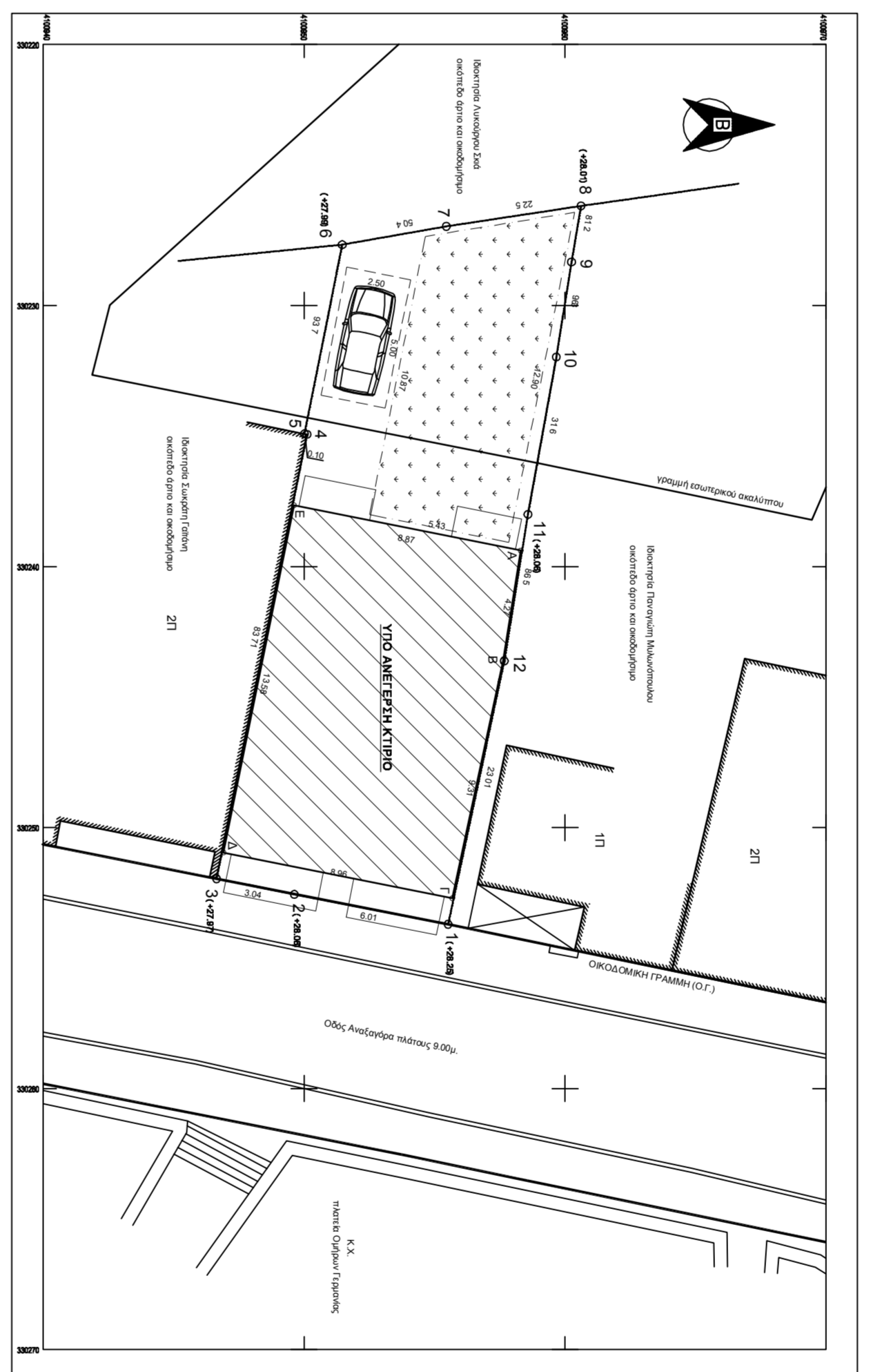
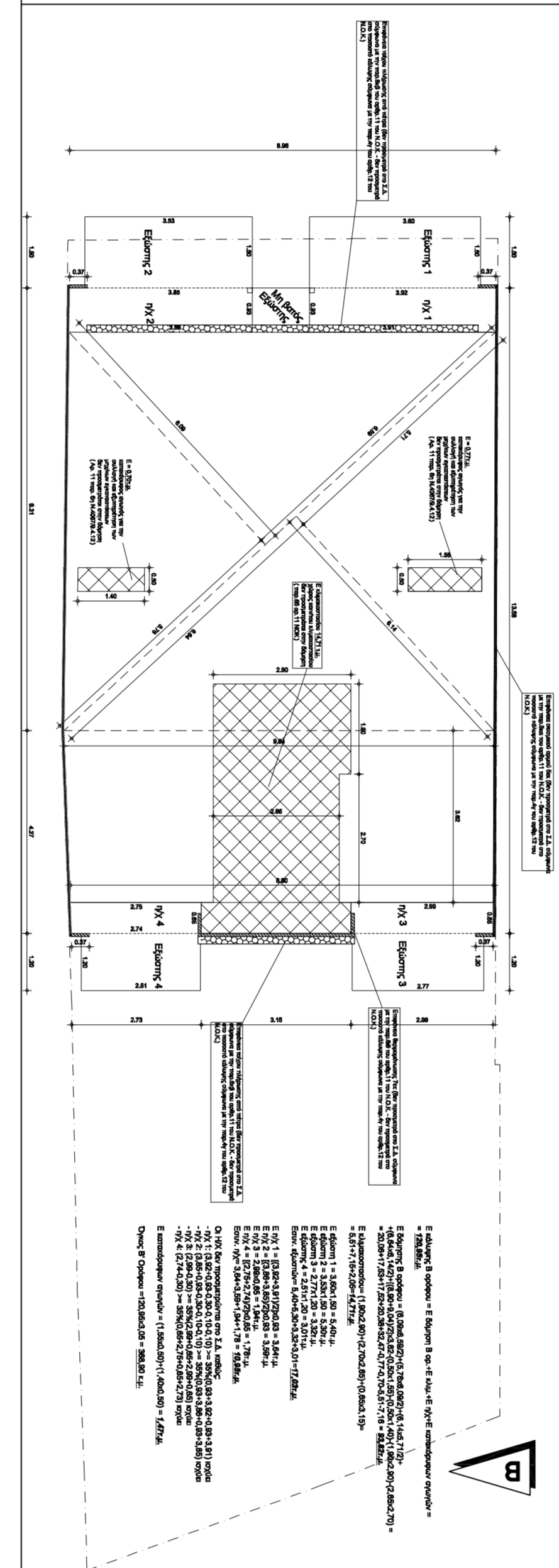
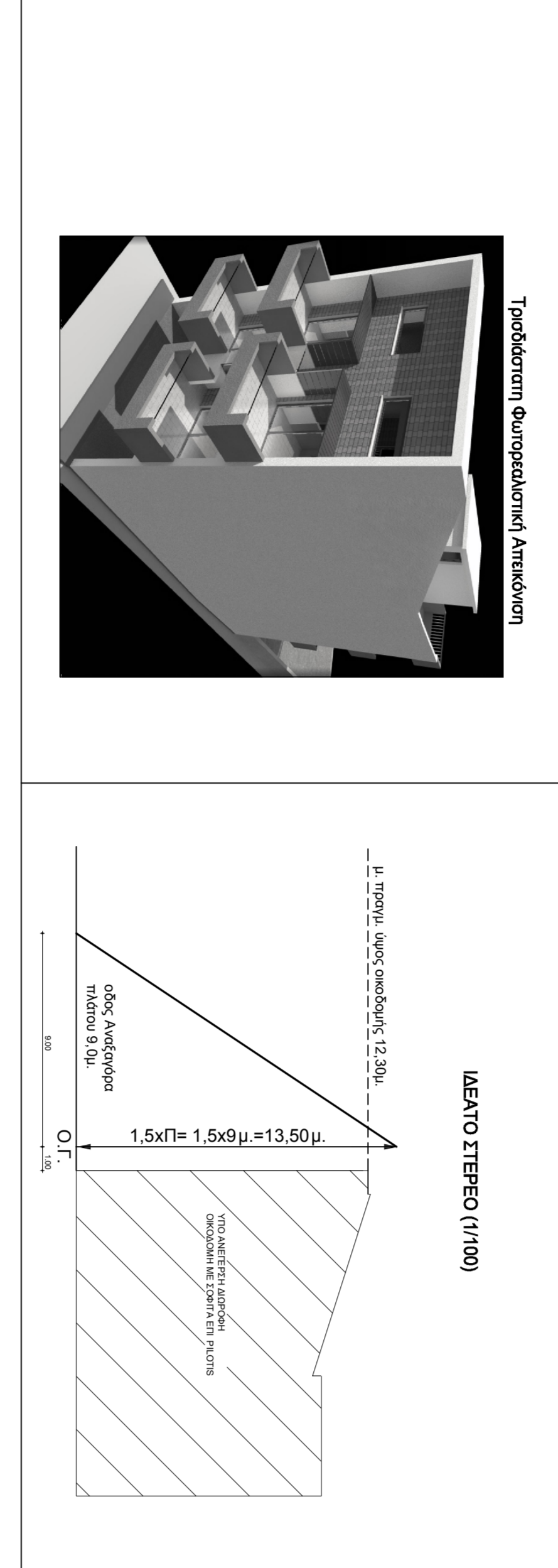
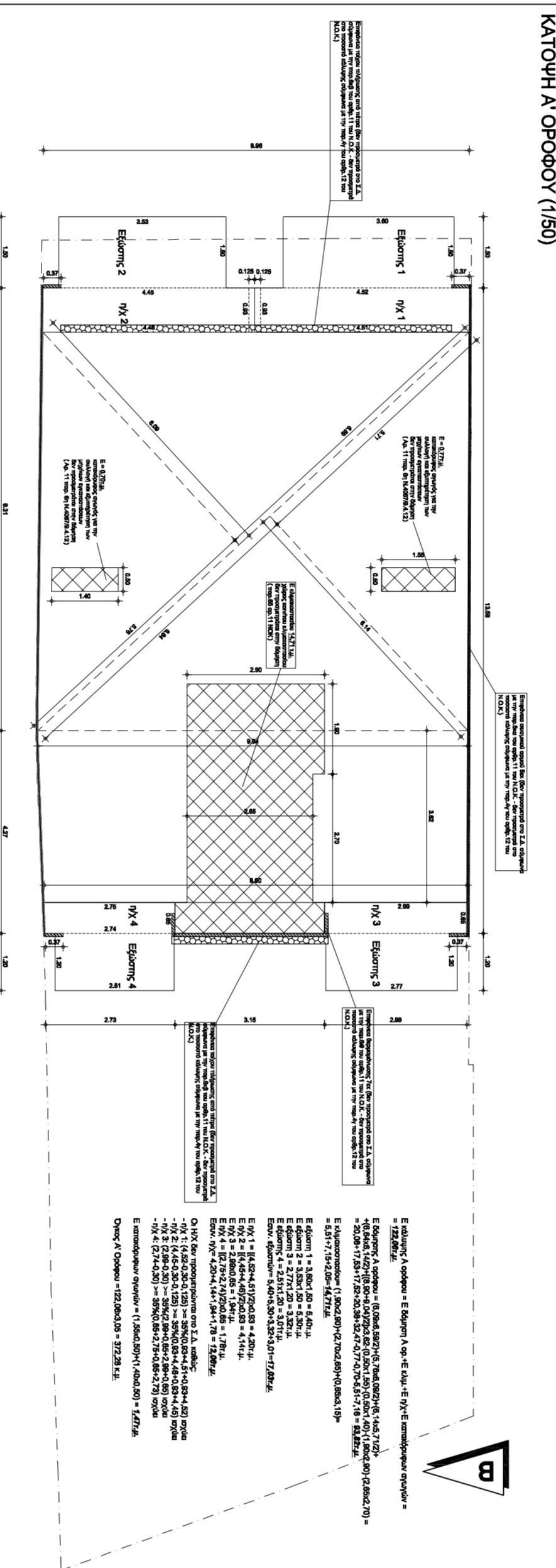
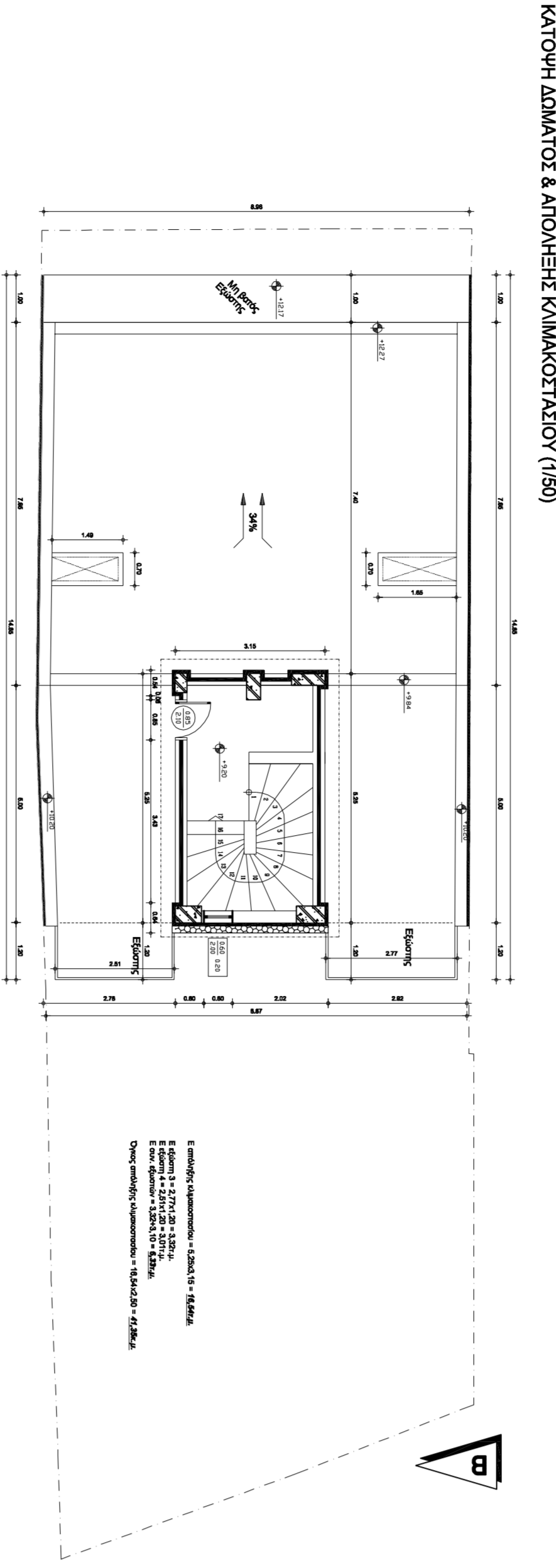
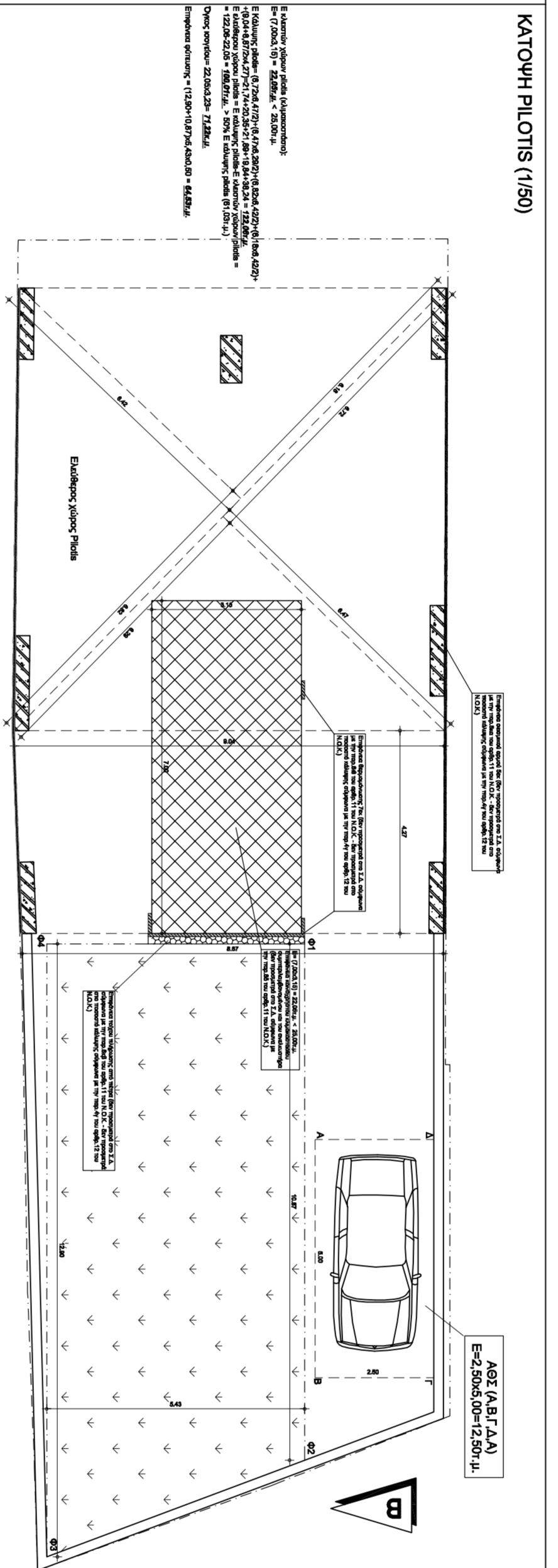
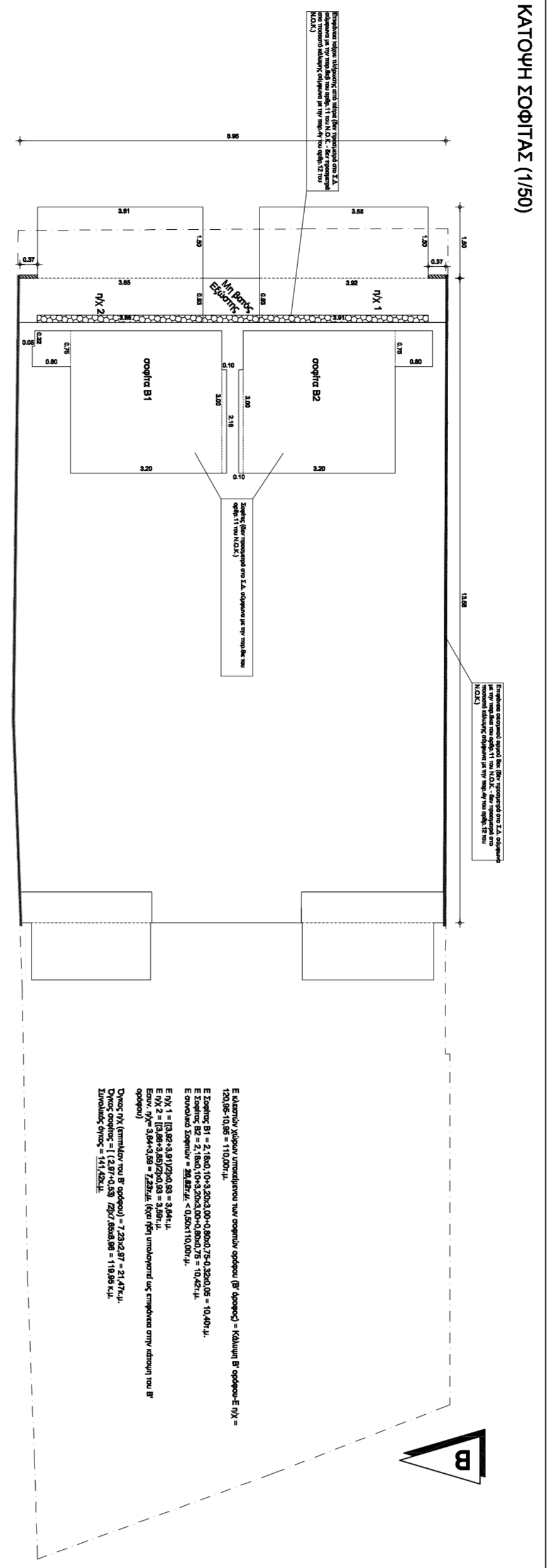

1. 2. 3. 4. 5. 6. 7. 8. 9. 10. 11. 12. 13. 14. 15. 16. 17. 18. 19. 20. 21. 22. 23. 24. 25. 26. 27. 28. 29. 30. 31. 32. 33. 34. 35. 36. 37. 38. 39. 40. 41. 42. 43. 44. 45. 46. 47. 48. 49. 50. 51. 52. 53. 54. 55. 56. 57. 58. 59. 60. 61. 62. 63. 64. 65. 66. 67. 68. 69. 70. 71. 72. 73. 74. 75. 76. 77. 78. 79. 80. 81. 82. 83. 84. 85. 86. 87. 88. 89. 90. 91. 92. 93. 94. 95. 96. 97. 98. 99. 100. 101. 102. 103. 104. 105. 106. 107. 108. 109. 110. 111. 112. 113. 114. 115. 116. 117. 118. 119. 120. 121. 122. 123. 124. 125. 126. 127. 128. 129. 130. 131. 132. 133. 134. 135. 136. 137. 138. 139. 140. 141. 142. 143. 144. 145. 146. 147. 148. 149. 150. 151. 152. 153. 154. 155. 156. 157. 158. 159. 160. 161. 162. 163. 164. 165. 166. 167. 168. 169. 170. 171. 172. 173. 174. 175. 176. 177. 178. 179. 180. 181. 182. 183. 184. 185. 186. 187. 188. 189. 190. 191. 192. 193. 194. 195. 196. 197. 198. 199. 200. 201. 202. 203. 204. 205. 206. 207. 208. 209. 210. 211. 212. 213. 214. 215. 216. 217. 218. 219. 220. 221. 222. 223. 224. 225. 226. 227. 228. 229. 230. 231. 232. 233. 234. 235. 236. 237. 238. 239. 240. 241. 242. 243. 244. 245. 246. 247. 248. 249. 250. 251. 252. 253. 254. 255. 256. 257. 258. 259. 260. 261. 262. 263. 264. 265. 266. 267. 268. 269. 270. 271. 272. 273. 274. 275. 276. 277. 278. 279. 280. 281. 282. 283. 284. 285. 286. 287. 288. 289. 290. 291. 292. 293. 294. 295. 296. 297. 298. 299. 300. 301. 302. 303. 304. 305. 306. 307. 308. 309. 310. 311. 312. 313. 314. 315. 316. 317. 318. 319. 320. 321. 322. 323. 324. 325. 326. 327. 328. 329. 330. 331. 332. 333. 334. 335. 336. 337. 338. 339. 340. 341. 342. 343. 344. 345. 346. 347. 348. 349. 350. 351. 352. 353. 354. 355. 356. 357. 358. 359. 360. 361. 362. 363. 364. 365. 366. 367. 368. 369. 370. 371. 372. 373. 374. 375. 376. 377. 378. 379. 380. 381. 382. 383. 384. 385. 386. 387. 388. 389. 390. 391. 392. 393. 394. 395. 396. 397. 398. 399. 400. 401. 402. 403. 404. 405. 406. 407. 408. 409. 410. 411. 412. 413. 414. 415. 416. 417. 418. 419. 420. 421. 422. 423. 424. 425. 426. 427. 428. 429. 430. 431. 432. 433. 434. 435. 436. 437. 438. 439. 440. 441. 442. 443. 444. 445. 446. 447. 448. 449. 450. 451. 452. 453. 454. 455. 456. 457. 458. 459. 460. 461. 462. 463. 464. 465. 466. 467. 468. 469. 470. 471. 472. 473. 474. 475. 476. 477. 478. 479. 480. 481. 482. 483. 484. 485. 486. 487. 488. 489. 490. 491. 492. 493. 494. 495. 496. 497. 498. 499. 500. 501. 502. 503. 504. 505. 506. 507. 508. 509. 510. 511. 512. 513. 514. 515. 516. 517. 518. 519. 520. 521. 522. 523. 524. 525. 526. 527. 528. 529. 530. 531. 532. 533. 534. 535. 536. 537. 538. 539. 540. 541. 542. 543. 544. 545. 546. 547. 548. 549. 550. 551. 552. 553. 554. 555. 556. 557. 558. 559. 560. 561. 562. 563. 564. 565. 566. 567. 568. 569. 570. 571. 572. 573. 574. 575. 576. 577. 578. 579. 580. 581. 582. 583. 584. 585. 586. 587. 588. 589. 590. 591. 592. 593. 594. 595. 596. 597. 598. 599. 600. 601. 602. 603. 604. 605. 606. 607. 608. 609. 610. 611. 612. 613. 614. 615. 616. 617. 618. 619. 620. 621. 622. 623. 624. 625. 626. 627. 628. 629. 630. 631. 632. 633. 634. 635. 636. 637. 638. 639. 640. 641. 642. 643. 644. 645. 646. 647. 648. 649. 650. 651. 652. 653. 654. 655. 656. 657. 658. 659. 660. 661. 662. 663. 664. 665. 666. 667. 668. 669. 670. 671. 672. 673. 674. 675. 676. 677. 678. 679. 680. 681. 682. 683. 684. 685. 686. 687. 688. 689. 690. 691. 692. 693. 694. 695. 696. 697. 698. 699. 700. 701. 702. 703. 704. 705. 706. 707. 708. 709. 710. 711. 712. 713. 714. 715. 716. 717. 718. 719. 720. 721. 722. 723. 724. 725. 726. 727. 728. 729. 730. 731. 732. 733. 734. 735. 736. 737. 738. 739. 740. 741. 742. 743. 744. 745. 746. 747. 748. 749. 750. 751. 752. 753. 754. 755. 756. 757. 758. 759. 760. 761. 762. 763. 764. 765. 766. 767. 768. 769. 770. 771. 772. 773. 774. 775. 776. 777. 778. 779. 780. 781. 782. 783. 784. 785. 786. 787. 788. 789. 790. 791. 792. 793. 794. 795. 796. 797. 798. 799. 800. 801. 802. 803. 804. 805. 806. 807. 808. 809. 810. 811. 812. 813. 814. 815. 816. 817. 818. 819. 820. 821. 822. 823. 824. 825. 826. 827. 828. 829. 830. 831. 832. 833. 834. 835. 836. 837. 838. 839. 840. 841. 842. 843. 844. 845. 846. 847. 848. 849. 850. 851. 852. 853. 854. 855. 856. 857. 858. 859. 860. 861. 862. 863. 864. 865. 866. 867. 868. 869. 870. 871. 872. 873. 874. 875. 876. 877. 878. 879. 880. 881. 882. 883. 884. 885. 886. 887. 888. 889. 890. 891. 892. 893. 894. 895. 896. 897. 898. 899. 900. 901. 902. 903. 904. 905. 906. 907. 908. 909. 910. 911. 912. 913. 914. 915. 916. 917. 918. 919. 920. 921. 922. 923. 924. 925. 926. 927. 928. 929. 930. 931. 932. 933. 934. 935. 936. 937. 938. 939. 940. 941. 942. 943. 944. 945. 946. 947. 948. 949. 950. 951. 952. 953. 954. 955. 956. 957. 958. 959. 960. 961. 962. 963. 964. 965. 966. 967. 968. 969. 970. 971. 972. 973. 974. 975. 976. 977. 978. 979. 980. 981. 982. 983. 984. 985. 986. 987. 988. 989. 990. 991. 992. 993. 994. 995. 996. 997. 998. 999. 1000.

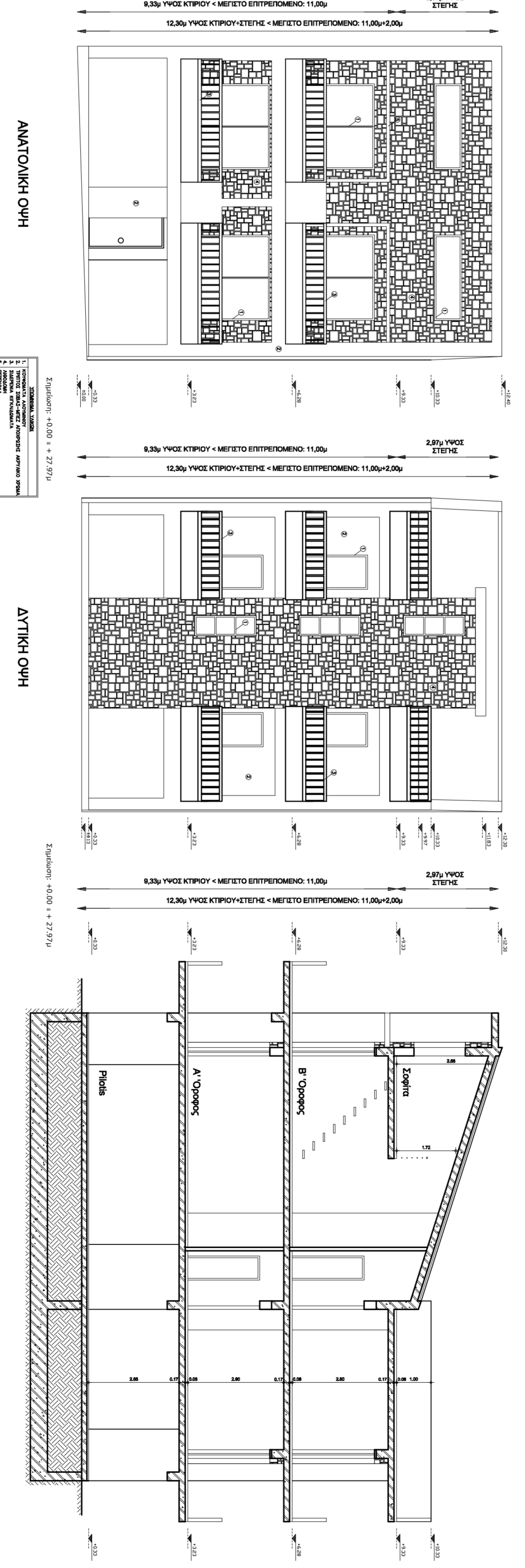

ΕΠΙΧΕΙΡΙΣΗ: ΜΑΚΕΔΟΝΙΚΑ ΣΚΑΝΔΙΝΑΒ & ΤΣΙΡΣΟΚΗ ΜΑΚΗ

ΕΣΤΙΑΣΗ: ΕΠΙΧΕΙΡΙΣΗ ΑΣΦΑΛΙΣΗΣ ΟΙΚΟΔΟΜΗΣ ΚΑΙ ΕΞΟΙΚΙΑΣΗΣ

ΕΚΕΙΝΟΣ: ΣΩΤΗΡ ΑΝΔΡΕΑΣ ΚΑΡΑΓΕΩΡΓΙΟΥ ΕΠΙΧΕΙΡΗΣΙΑΚΟΣ ΔΙΕΥΘΥΝΤΗΣ

ΜΕΛΕΤΗΤΕΣ: ΚΑΤΩΤΕΡΟΙ ΔΙΠΛΩΜΑΤΙΣΤΕΣ ΠΟΛΙΤΙΚΩΝ ΜΗΧΑΝΙΚΩΝ

ΣΕΡΑΦΕΙΟΣ: ΔΑΝΤΠΑΛΑΙΑ ΚΑΛΥΨΤΗ

ΚΑΤΑΝΟΜΗ: Α 2

ΚΑΤΑΣΤΑΣΗ: ΜΕΛΕΤΗ

ΜΕΤΡΩΝΑ: ΜΕΣ 20