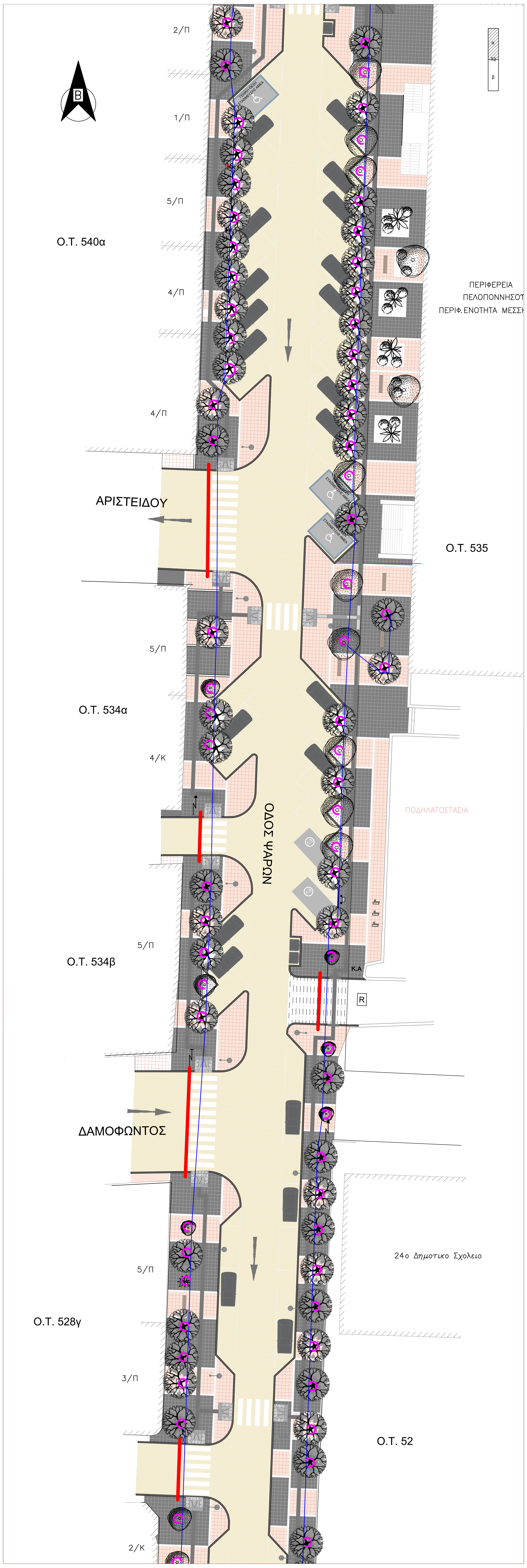

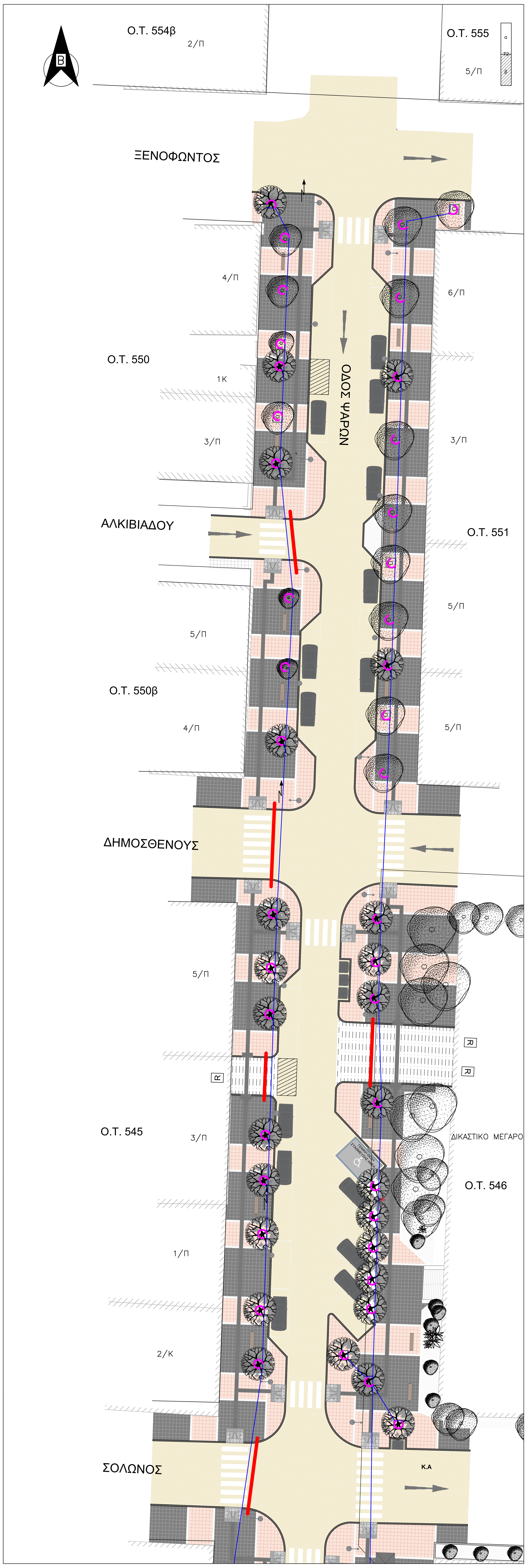

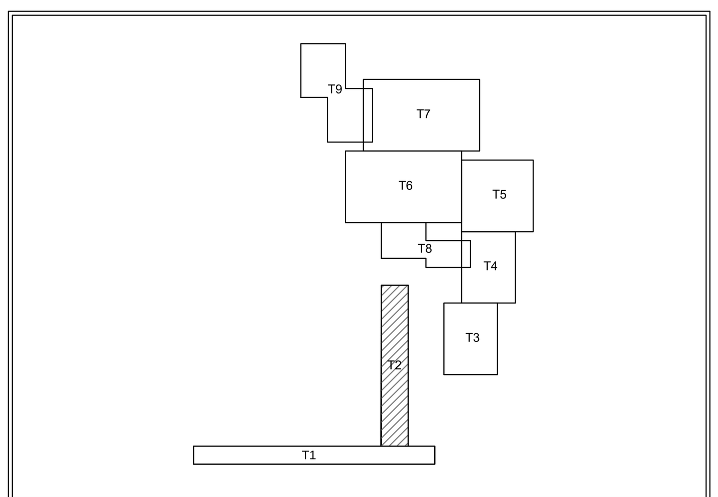

ΣΚΑΡΙΦΗΜΑ ΠΙΝΑΚΙΔΩΝ

ΥΠΟΜΝΗΜΑ ΥΛΙΚΩΝ ΑΡΔΕΥΣΗΣ

	ΠΡΟΓΡΑΜΜΑΤΙΣΤΗΣ ΡΕΥΜΑΤΟΣ 4στ ΕΝΤΟΣ ΠΙΛΑΡ 50Χ40Χ20cm	4ΤΕΜ.
	ΒΑΝΑ ΤΥΠΟΥ ΣΥΡΤΟΥ 1'' ΕΝΤΟΣ ΦΡΕΑΤΙΟΥ	4ΤΕΜ.
	ΗΛΕΚΤΡΟΒΑΝΑ 1'' ΕΝΤΟΣ ΦΡΕΑΤΙΟΥ	10ΤΕΜ.
	ΑΓΩΓΟΣ ΡΕ Φ32 6ΑΤΜ	5.500 Μ.
	ΑΓΩΓΟΣ ΡΕ Φ16 ΤΥΦΛΟ	1.200 Μ.
	ΚΑΛΩΔΙΟ ΝΥΥ 5Χ1,5mm εντος ΣΠΙΡΑΛ ΚΑΛΩΔΙΟΥ ΒΑΡΕΩΣ ΤΥΠΟΥ	10 Μ.
	ΚΑΛΩΔΙΟ ΝΥΥ 3Χ1,5mm εντος ΣΠΙΡΑΛ ΚΑΛΩΔΙΟΥ ΒΑΡΕΩΣ ΤΥΠΟΥ	30 Μ.
	ΣΙΔΗΡΟΣΩΛΗΝΑΣ 2''	500 Μ.

ΕΛΛΗΝΙΚΗ ΔΗΜΟΚΡΑΤΙΑ
ΔΗΜΟΣ ΚΑΛΑΜΑΤΑΣ

ΔΙΕΥΘΥΝΣΗ ΤΕΧΝΙΚΩΝ ΥΠΗΡΕΣΙΩΝ

ΕΡΓΟ:

ΟΛΟΚΛΗΡΩΜΕΝΕΣ ΠΑΡΕΜΒΑΣΕΙΣ ΑΣΤΙΚΩΝ ΑΝΑΠΛΑΣΕΩΝ ΚΑΙ ΑΝΑΒΑΘΜΙΣΗΣ ΤΟΥ ΚΕΝΤΡΙΚΟΥ ΤΟΜΕΑ ΚΑΛΑΜΑΤΑΣ

ΣΤΑΔΙΟ: ΟΡΙΣΤΙΚΗ ΜΕΛΕΤΗ | Αριθμός Σχεδίου: ΑΡΔ.2

ΘΕΜΑ ΕΓΓΡΑΦΟΥ: ΣΧΕΔΙΟ ΑΡΔΕΥΣΗΣ ΤΜΗΜΑ Τ2

ΟΔΟΣ ΨΑΡΩΝ

ΚΛΙΜΑΚΑ: 1 : 200

ΕΚΠΟΝΗΣΗ ΜΕΛΕΤΗΣ :

ΑΝΑΠΤΥΞΙΑΚΗ ΜΕΣΣΗΝΙΑΣ Α.Ε.
ΑΝΑΠΤΥΞΙΑΚΟΣ ΟΡΓΑΝΙΣΜΟΣ ΤΟΠΙΚΗΣ ΑΥΤΟΔΙΟΙΚΗΣΗΣ

ΑΝΑΠΤΥΞΙΑΚΗ ΜΕΣΣΗΝΙΑΣ Α.Ε.
ΑΝΑΠΤΥΞΙΑΚΟΣ ΟΡΓΑΝΙΣΜΟΣ ΤΟΠΙΚΗΣ ΑΥΤΟΔΙΟΙΚΗΣΗΣ
ΔΙΕΥΘΥΝΣΗ ΤΕΧΝΙΚΩΝ ΥΠΗΡΕΣΙΩΝ
Αρ. ΓΕΜΗ: 14761045000,
Ομήρου & Μαιζώνος 50
ΚΑΛΑΜΑΤΑ, Τ.Κ. 24132
τηλ.: 2721096120, fax.: 2721096121
email: anmess@otenet.gr

ΑΝΑΘΕΩΡΗΣΕΙΣ

Α/Α	ΗΜΕΡ/ΝΙΑ	ΑΙΤΙΑ Η ΛΟΓΟΣ ΑΝΑΘΕΩΡΗΣΗΣ
Α		
Β		

ΕΓΚΡΙΣΗ ΥΠΗΡΕΣΙΑΣ

ΕΛΕΓΧΘΗΚΕ ΑΠΟ ΓΕΝΙΚΗΣ ΑΠΟΨΗΣ ΚΑΙ ΕΓΚΡΙΝΕΤΑΙ ΜΕ ΤΙΣ ΑΚΟΛΟΥΘΕΣ ΠΑΡΑΤΗΡΗΣΕΙΣ :
1. ____________
2. ____________
3. ____________

Καλαμάτα, 09/05/2022 ΣΥΝΤΑΧΘΗΚΕ	Καλαμάτα, 10/05/2022 ΕΛΕΓΧΘΗΚΕ	Καλαμάτα, 10/05/2022 ΘΕΩΡΗΘΗΚΕ
ΕΥΑ ΠΑΠΑΔΗΜΗΤΡΙΟΥ ΓΕΩΠΟΝΟΣ - ΑΡΧΙΤΕΚΤΩΝ ΤΟΠΙΟΥ ΔΗΜΗΤΡΟΣ 11, ΜΑΡΟΥΣΙ 151 24 ΤΗΛ. 210 6140367, 6945 417123 ΑΦΜ: 047140050 - ΔΟΥ: ΑΜΑΡΟΥΣΙΟΥ ΕΥΑ ΠΑΠΑΔΗΜΗΤΡΙΟΥ ΓΕΩΠΟΝΟΣ - ΑΡΧΙΤΕΚΤΩΝ ΤΟΠΙΟΥ	Digitally signed by: ILIAS SPARTIANOS Date and time: 5/11/2022 1:02:56 PM	