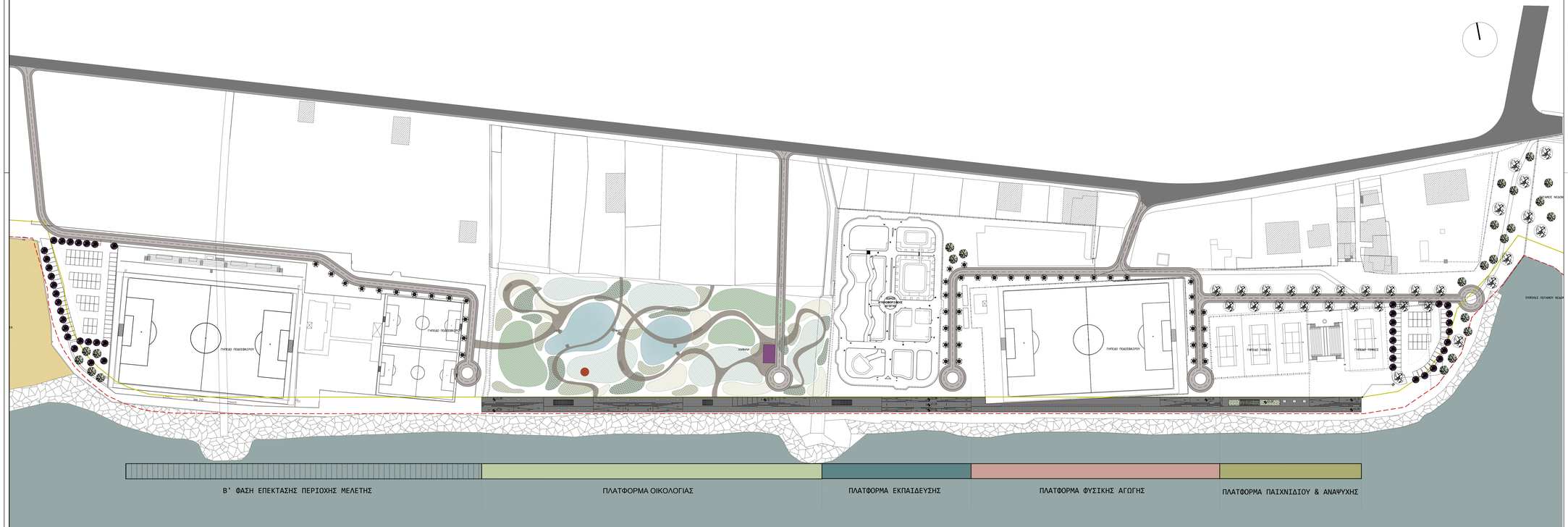

ΥΠΟΜΝΗΜΑ

- ΓΡΑΜΜΗ ΑΙΓΙΑΛΟΥ
- ΓΡΑΜΜΗ ΠΑΡΑΛΙΑΣ
- ΥΦΙΣΤΑΜΕΝΗ ΟΔΟΣ
- ΔΡΟΜΟΣ ΜΙΚΤΗΣ ΧΡΗΣΗΣ: ΠΕΖΟΔΡΟΜΟΣ-ΠΟΔΗΛΑΤΟΔΡΟΜΟΣ-ΤΡΟΦΟΔΟΣΙΑ-ΕΚΤΑΚΤΗΣ ΑΝΑΓΚΗΣ
- ΑΝΑΨΥΚΤΗΡΙΟ
- ΠΑΡΚΟ ΟΙΚΟΛΟΓΙΑΣ
- Β' ΦΑΣΗ ΕΠΕΚΤΑΣΗΣ ΠΕΡΙΟΧΗΣ ΜΕΛΕΤΗΣ
- ΠΛΑΤΦΟΡΜΑ ΟΙΚΟΛΟΓΙΑΣ
- ΠΛΑΤΦΟΡΜΑ ΕΚΠΑΙΔΕΥΣΗΣ
- ΠΛΑΤΦΟΡΜΑ ΦΥΣΙΚΗΣ ΑΓΩΓΗΣ
- ΠΛΑΤΦΟΡΜΑ ΠΑΙΧΝΙΔΙΟΥ & ΑΝΑΨΥΧΗΣ

ΕΛΛΗΝΙΚΗ ΔΗΜΟΚΡΑΤΙΑ
ΠΕΡΙΦΕΡΕΙΑ ΠΕΛΟΠΟΝΝΗΣΟΥ
ΔΗΜΟΣ ΚΑΛΑΜΑΤΑΣ

ΔΙΕΥΘΥΝΣΗ ΤΕΧΝΙΚΩΝ ΥΠΗΡΕΣΙΩΝ

ΕΡΓΟ:
ΟΛΟΚΛΗΡΩΜΕΝΕΣ ΠΑΡΕΜΒΑΣΕΙΣ ΑΝΑΒΑΘΜΙΣΗΣ ΑΣΤΙΚΟΥ ΤΟΠΙΟΥ ΔΥΤΙΚΟΥ ΠΑΡΑΛΙΑΚΟΥ ΜΕΤΩΠΟΥ ΚΑΛΑΜΑΤΑΣ (ΠΕΡΙΟΧΗ ΚΟΡΔΙΑ)

ΣΤΑΔΙΟ: ΟΡΙΣΤΙΚΗ ΜΕΛΕΤΗ | Αριθμός Σχεδίου: **Α.01**

ΘΕΜΑ ΕΓΓΡΑΦΟΥ:
ΣΧΕΔΙΟ ΓΕΝΙΚΗΣ ΔΙΑΤΑΞΗΣ
ΚΑΤΟΨΗ

ΚΛΙΜΑΚΑ: 1 : 750

ΕΚΠΟΝΗΣΗ ΜΕΛΕΤΗΣ :

ΑΝΑΠΤΥΞΙΑΚΗ ΜΕΣΣΗΝΙΑΣ Α.Ε.
ΑΝΑΠΤΥΞΙΑΚΟΣ ΟΡΓΑΝΙΣΜΟΣ ΤΟΠΙΚΗΣ ΑΥΤΟΔΙΟΙΚΗΣΗΣ
ΔΙΕΥΘΥΝΣΗ ΤΕΧΝΙΚΩΝ ΥΠΗΡΕΣΙΩΝ
Αρ. ΓΕΜΗ: 147810404000,
Δ/νση: Αριστομένους 22,
ΚΑΛΑΜΑΤΑ, Τ.Κ.24132
τηλ.: 2721096120, fax.: 2721096131
email: anemes@otenet.gr

ΑΝΑΘΕΩΡΗΣΕΙΣ

Α/Α	ΗΜΕΡ/ΝΙΑ	ΑΙΤΙΑ Η ΛΟΓΟΣ ΑΝΑΘΕΩΡΗΣΗΣ
Α		
Β		

ΕΓΚΡΙΣΗ ΥΠΗΡΕΣΙΑΣ

ΕΛΕΓΧΘΗΚΕ ΑΠΟ ΤΕΧΝΙΚΟ ΛΟΓΙΣΜΟ ΚΑΙ ΕΓΚΡΙΘΗΚΕ ΜΕ ΤΟ ΑΚΟΛΟΥΘΟ ΠΑΡΑΓΡΑΦΟΣ :
1. _____
2. _____
3. _____

Καλαμάτα, 29/11/2021
ΣΥΝΤΑΞΑΣ

ΣΠΥΡΙΔΩΝ Κ. ΚΑΛΙΣΣΑΣ
ΔΙΠΛΩΜΑΤΟΥΧΟΣ ΑΡΧΙΤΕΚΤΩΝ ΜΗΧΑΝΙΚΟΣ
ΜΕΛΕΤΗΤΗΣ ΤΟΠΙΚΩΝ ΟΡΓΑΝΙΣΜΩΝ ΑΝΑΠΤΥΞΗΣ
ΜΕΛΟΣ Τ.Ε.Ε. ΤΜΗΜΑ ΜΕΣΣΗΝΙΑΣ
ΑΡΙΣΤΟΜΕΝΟΥΣ 22 ΚΑΛΑΜΑΤΑ Τ.Κ. 24 132 56
ΠΑΝΕΠΙΣΤΗΜΙΟΥ 21 ΠΑΤΡΑ Τ.Κ. 265 00
Α.Φ.Μ.: 076[illegible] Δ.Ο.Υ.: ΚΟΛΛΙΤΣΟΥ

Καλαμάτα, 29/11/2021
ΕΛΕΓΧΘΗΚΕ

Καλαμάτα, 29/11/2021
ΘΕΩΡΗΘΗΚΕ