@ΣΗΔΕ ΙΡΙΔΑ
68a567a99f068df76b0bbb53
ΑΠ:45308
Υπογραφή: 21/08/25 09:49
Διανομή: 21/08/25 09:50

ΕΛΛΗΝΙΚΗ ΔΗΜΟΚΡΑΤΙΑ
ΝΟΜΟΣ ΜΕΣΣΗΝΙΑΣ

ΔΗΜΟΣ ΚΑΛΑΜΑΤΑΣ
ΔΙΕΥΘΥΝΣΗ ΤΕΧΝΙΚΩΝ ΥΠΗΡΕΣΙΩΝ
ΤΜΗΜΑ ΕΚΤΕΛΕΣΗΣ ΕΡΓΩΝ

Πληροφορίες : Π. Κουλουμβάκος
Ταχ. Διεύθυνση : Αθηνών 99
Καλαμάτα 24134
Τηλ. : 2721 3 60898
E-mail : p.kouloumvakos@kalamata.gr

Προς:
1. **ΔΗΜΟΤΙΚΗ ΕΠΙΤΡΟΠΗ**
2. **Δ/ΝΣΗ ΟΙΚΟΝΟΜΙΚΩΝ**
   (Τμήμα Λογιστηρίου)
   (Τμήμα Ταμείου)

ΘΕΜΑ : Εισήγηση για έκδοση χρηματικού εντάλματος προπληρωμής.

Κ.Α. 20.7325.11 «Επεκτάσεις τροποποιήσεις παραλλαγές δικτύων ΔΕΔΔΗΕ.ΑΕ μετατοπίσεις μετρητών και παροχές ισχύος 2025»

Στον Προϋπολογισμό και το Τεχνικό Πρόγραμμα του Δήμου Καλαμάτας έτους 2025 έχει εγγραφεί πίστωση ποσού 22.163,98€ στον Κ.Α. 20.7325.11 για «Επεκτάσεις τροποποιήσεις παραλλαγές δικτύων ΔΕΔΔΗΕ.ΑΕ μετατοπίσεις μετρητών και παροχές ισχύος 2025»

Προκειμένου η υπηρεσία μας να προχωρήσει στις επεκτάσεις τροποποιήσεις παραλλαγές δικτύων ΔΕΔΔΗΕ.ΑΕ μετατοπίσεις μετρητών και παροχές ισχύος 2025 απαιτείται η έκδοση σχετικού εντάλματος προπληρωμής.
Με τα αρ.πρωτ: έγγραφα της ΔΤΥ:

- 59114/2024 σχετικά με «Επέκταση Δημοτικού φωτισμού στην ΔΕ Αρφαρών στην Καλαμάτα»
- 69817/2024 σχετικά με: «Επέκταση Δημοτικού φωτισμού στην ΤΚ Άνθειας στην Καλαμάτα»
- 80832/2024 σχετικά με «Επέκταση Δημοτικού φωτισμού στην οδό Μπουλούκου 116 στην Καλαμάτα»
- 80833/2024 σχετικά με «Επέκταση Δημοτικού φωτισμού στην οδό Χίου 71 στην Καλαμάτα»
- 83599/2024 σχετικά με «Επέκταση Δημοτικού φωτισμού σε υπάρχον δίκτυο πλησίον αεροδρομίου στην Καλαμάτα»
- 89227/2024 σχετικά με «Επέκταση Δημοτικού φωτισμού στην οδό Κοραή 37 Α στην Καλαμάτα»
- 14540/2025 σχετικά με «Επαύξηση ισχύος στο συγκρότημα ΕΠΑΛ στην οδό Κρήτης»

- 14926/2025 σχετικά με «Επέκταση Δημοτικού φωτισμού στην οδό Β. Σοφίας 66 στην Καλαμάτα»
- 26902/2025 σχετικά με «Επέκταση Δημοτικού φωτισμού σε τμήμα της οδού Αλκυόνης στην Καλαμάτα»
- 26903/2025 σχετικά με «Επέκταση Δημοτικού φωτισμού σε τμήματα της ΤΚ Λαδά»

ζητήθηκε από το ΔΕΔΔΗΕ να προβεί στις ανάλογες ενέργειες.

Ο ΔΕΔΔΗΕ με τα υπ' αριθμ. 434027/2024, 435373/2024, 434002/2024, 433864/2024, 433882/2024, 20287/2025, 54886/2025, 139613/2025, 131362/2025, 168674/2025, 207975/2025, 207956/2025, 483700/2024 έγγραφα του, μας γνωστοποίησε ότι το συνολικό κόστος για τις παραπάνω επεκτάσεις τροποποιήσεις παραλλαγές δικτύων ΔΕΔΔΗΕ.ΑΕ μετατοπίσεις μετρητών και παροχές ισχύος 2025 ανέρχεται σε: 22.163,98€

Για την παραπάνω δαπάνη έχει ληφθεί η υπ' αριθμ. 1546/2025 Απόφαση Ανάληψης Υποχρέωσης (ΑΔΑ: ΨΧΣΩΩΕΕ-Ν25 και ΑΔΑΜ: 25REQ017410276 2025 08 19) & έχει καταστεί δεκτικός έκδοσης χρηματικού εντάλματος με την υπ αριθμ. 117/2025 Α.Δ.Σ. ο σχετικός Κ.Α.

Μετά από τα παραπάνω,

ΕΙΣΗΓΟΥΜΕΘΑ

Τον ορισμό ως υπόλογου, ενός τακτικού υπαλλήλου του Δήμου Καλαμάτας στο όνομα του οποίου θα εκδοθεί το χρηματικό ένταλμα προπληρωμής.

Προτείνεται ο κος **Κουλουμβάκος Παναγιώτης, Ηλεκτρολόγος Μηχανικός Τ.Ε.**, υπάλληλος της Δ/νσης Τεχνικών Υπηρεσιών.

Ο ανωτέρω υπάλληλος θα είναι υπεύθυνος για την πληρωμή των σχετικών δαπανών και για την απόδοση του λογαριασμού, η οποία θα γίνει το αργότερο έως τις 31-12-2025 σύμφωνα με τις διατάξεις του άρθρου 32 του από 17-5-1959 Διατάγματος ''Περί Οικονομικής Διοικήσεως και Λογιστικού των Δήμων και Κοινοτήτων (ΦΕΚ144/15-6-59)''.

Ο Εισηγητής	**Ο Προϊστάμενος Τμήματος Εκτέλεσης Έργων**	**Η αν. Διευθύντρια Τεχνικών Υπηρεσιών**
Παναγιώτης Κουλουμβάκος Ηλεκτρολόγος Μηχανικός Τ.Ε	**Κωνσταντίνος Παπουτσής Πολιτικός Μηχανικός**	**Αναστασία Κυριακοπούλου Πολιτικός Μηχανικός**

Ο Αντιδήμαρχος Συντήρησης Υποδομών

Ανδρέας Ν. Καραγιάννης
Πολιτικός Μηχανικός

Συν/να:

1. Τα με’ αριθμ. πρωτ: 59114/2024, 69817/2024, 80832/2024, 80833/2024, 83599/2024, 89227/2024, 14540/2025, 14926/2025, 26902/2025, 26903/2025 έγγραφα του Δήμου προς ΔΕΔΔΗΕ
2. Τα υπ’ αριθμ. 434027/2024, 435373/2024, 434002/2024, 433864/2024, 433882/2024, 20287/2025, 54886/2025, 139613/2025, 131362/2025, 168674/2025, 207975/2025, 207956/2025, 483700/2024 έγγραφα του ΔΕΔΔΗΕ
3. Η 54/2025 Α.Δ.Σ Ψήφιση Προϋπολογισμού, οικον. έτους 2025
4. Η 145/2025 Α.Δ.Ε Κατάρτιση σχεδίου προϋπολογισμού, οικον. έτους 2025
5. Η 117/2025 Α.Δ.Σ Καθορισμός κωδικών δεκτικών έκδοσης χρηματικών ενταλμάτων προπληρωμής και άνοιγμα λογαριασμών για τη διαχείριση αυτών
6. Το με αρ. πρωτ.: 44074/2025 Πρωτογενές (ΑΔΑΜ 25REQ017389767 2025-08-12)
7. Η υπ’ αριθμ. 1546/2025 Α.Α.Υ (ΑΔΑ: ΨΧΣΩΩΕΕ-Ν25 και ΑΔΑΜ: 25REQ017410276 2025 08 19)

@ΣΗΔΕ ΙΡΙΔΑ
67d2a916877b1a1eec541dd9
ΑΠ:14540
Υπογραφή: 19/03/25 09:32
Διανομή: 19/03/25 12:02

ΕΛΛΗΝΙΚΗ ΔΗΜΟΚΡΑΤΙΑ
ΝΟΜΟΣ ΜΕΣΣΗΝΙΑΣ
ΔΗΜΟΣ ΚΑΛΑΜΑΤΑΣ

ΔΙΕΥΘΥΝΣΗ ΤΕΧΝΙΚΩΝ ΥΠΗΡΕΣΙΩΝ
ΤΜΗΜΑ ΣΥΝΤΗΡΗΣΗΣ & ΑΥΤΕΠΙΣΤΑΣΙΑΣ

Ταχ. Δ/νση: Αθηνών 99 Τ.Κ 24134
Πληροφορίες: Τσάκαλης Ηλίας Ηλ – Μηχ. Msc
Τηλέφωνο: 27213 60885
e mail: i.tsakalis@kalamata.gr

Αρ Πρωτ.
Καλαμάτα 14-03-2025

Προς: ΔΕΔΔΗΕ Καλαμάτας

Θέμα: Αίτημα προς τον ΔΕΔΔΗΕ για επαύξηση ισχύος στο συγκρότημα ΕΠΑΛ στην Οδό Κρήτης

Με το παρόν αιτούμαι την επαύξηση της υπ' αρ. 33356630401 παροχής ηλεκτρικού ρεύματος του συγκροτήματος ΕΠΑΛ που βρίσκεται στην οδό Κρήτης στην Καλαμάτα ως παρακάτω:

Σχολική μονάδα: ΕΠΑΛ 1ο και 2ο στην οδό Κρήτης στην Καλαμάτα

Υπάρχουσα παροχή ρεύματος: Νο 4 τριφασική

Ζητούμενη παροχή ρεύματος: Νο 6 τριφασική

Τοποθέτηση Διζωνικής Μειωμένης Τιμολόγησης: ναι

Παρακαλώ για τις ενέργειές σας.

Ο Δήμαρχος Καλαμάτας

Αθανάσιος Π. Βασιλόπουλος

ΕΛΛΗΝΙΚΗ ΔΗΜΟΚΡΑΤΙΑ
ΝΟΜΟΣ ΜΕΣΣΗΝΙΑΣ
ΔΗΜΟΣ ΚΑΛΑΜΑΤΑΣ

ΤΜΗΜΑ ΕΚΤΕΛΕΣΗΣ ΕΡΓΩΝ

Ταχ. Δ/νση: Αθηνών 99
Πληροφορίες: Κουλουμβάκος Παναγιώτης
Τηλέφωνο: 2721360898

Email: p.kouloumvakos@kalamata.gr

@ΣΗΔΕ ΙΡΙΔΑ
66f3e6b5d8268ea4f99c68c6
ΑΠ:69817
Υπογραφή: 30/09/24 14:19
Διανομή: 01/10/24 12:16

Προς: **ΔΕΔΔΗΕ Καλαμάτας**
Οδός Αρτέμιδος

Κοιν/ση: κ.Κορομηλά Βασίλειο
Διευθ. ΤΚ Άνθειας
Τηλ: 6942453445-2721033149

ΘΕΜΑ: Επέκταση Δημοτικού φωτισμού στην ΤΚ Άνθειας στην Καλαμάτα.

Σχετ. Με την υπ. αριθμ.106612 ημερ. 6/10/2023 αίτηση σας .

Παρακαλούμε να κάνετε επισκόπηση με σκοπό την επέκταση Δημοτικού φωτισμού με μία κολώνα στην αγροτική ανώνυμη οδό στην ΤΚ Άνθειας στην Καλαμάτα πλησίον της οικίας κ. Κορομηλά Βασιλείου.

Η ακριβή θέση της κολώνας που επιθυμούμε να τοποθετηθεί για να φωτιστεί τμήμα του δρόμου φαίνεται πιο κάτω από τις συντεταγμένες σε δεκαδική μορφή .

Γ. Πλάτος 37.110991 , Γ Μήκος 22.042454

Οι θέση της κολώνας θα είναι τέτοια, σύμφωνα με τα όρια των παρακείμενων ιδιοκτησιών, έτσι ώστε να μην αποτελέσει εμπόδιο και απαιτηθεί μελλοντικά η μετακίνηση της.

Παρακαλούμε τέλος τα σχετικά έγγραφα σας, που αφορούν κοστολόγηση αιτημάτων μας, να συνοδεύονται με σχετικά σχέδια του προς εκτέλεση έργου.

Συνεννόηση με υπάλληλο του Δήμου

Ο Αντιδήμαρχος Καλαμάτας

Ανδρέας Ν. Καραγιάννης.

ΕΛΛΗΝΙΚΗ ΔΗΜΟΚΡΑΤΙΑ
ΝΟΜΟΣ ΜΕΣΣΗΝΙΑΣ
ΔΗΜΟΣ ΚΑΛΑΜΑΤΑΣ

ΤΜΗΜΑ ΕΚΤΕΛΕΣΗΣ ΕΡΓΩΝ

Ταχ. Δ/νση: Αθηνών 99
Πληροφορίες: Κουλουμβάκος Παναγιώτης
Τηλέφωνο: 2721360898

Email: p.kouloumvakos@kalamata.gr

@ΣΗΔΕ ΙΡΙΔΑ
67da9681877b1a1eecf9e524
ΑΠ:14926
Υπογραφή: 20/03/25 09:09
Διανομή: 20/03/25 13:11

Προς: **ΔΕΔΔΗΕ Καλαμάτας**
Οδός Αρτέμιδος

Κοιν/ση: Κ. Μπαλακτάρη Σταύρο
Διευθ. : Β. Σοφίας 66
ΚΑΛΑΜΑΤΑ
Τηλ. 69746445749

ΘΕΜΑ: Επέκταση Δημοτικού φωτισμού στην οδό Β. Σοφίας 66 στην Καλαμάτα.

Σχετ. Με την υπ. αριθμ.65869 ημ. 10/9/2024 αίτηση σας.

Παρακαλούμε να κάνετε επισκόπηση με σκοπό την επέκταση Δημοτικού φωτισμού σε τμήμα της οδού Β.Σοφίας στην Καλαμάτα.

Το διάστημα της οδού που επιθυμούμε να φωτίσομε είναι από Β. Σοφίας 66 έως την συμβολή της με την οδό Γαλάτη Καζαντζάκη, και ορίζεται από τις συντεταγμένες σε δεκαδική μορφή που φαίνονται πιο κάτω.

Από Γ. Πλάτος 37.03522 , Γ Μήκος 22.12269 έως Γ. Πλάτος 37.03513 , Γ Μήκος 22.12308

Η θέση της κολώνας ή των κολώνων που θα απαιτηθούν θα είναι τέτοια, έτσι ώστε να μην αποτελούν εμπόδιο στις όμορες ιδιοκτησίες και απαιτηθεί μελλοντικά η μετακίνηση τους.

Παρακαλούμε τέλος τα σχετικά έγγραφα σας, που αφορούν κοστολόγηση αιτημάτων μας, να συνοδεύονται με σχετικά σχέδια του προς εκτέλεση έργου.

Συνεννόηση με υπάλληλο του Δήμου

Ο Αντιδήμαρχος Καλαμάτας

Ανδρέας Ν. Καραγιάννης.

ΕΛΛΗΝΙΚΗ ΔΗΜΟΚΡΑΤΙΑ
ΝΟΜΟΣ ΜΕΣΣΗΝΙΑΣ
ΔΗΜΟΣ ΚΑΛΑΜΑΤΑΣ

ΤΜΗΜΑ ΕΚΤΕΛΕΣΗΣ ΕΡΓΩΝ

Ταχ. Δ/νση: Αθηνών 99
Πληροφορίες: Κουλουμβάκος Παναγιώτης
Τηλέφωνο: 2721360898

Email: p.kouloumvakos@kalamata.gr

@ΣΗΔΕ ΙΡΙΔΑ
672df0a16e6b8d46546dc749
ΑΠ:80833
Υπογραφή: 18/11/24 10:33
Διανομή: 20/11/24 10:35

Προς: **ΔΕΔΔΗΕ Καλαμάτας**
Οδός Αρτέμιδος

Κοιν/ση:

ΘΕΜΑ: Επέκταση Δημοτικού φωτισμού στην οδό Χίου 71 στην Καλαμάτα.

Σχετ. Με το υπ. αριθμ. πρωτ. 77044 ημερ. 4/11/2024 αίτηση σας.

Παρακαλούμε να κάνετε επισκόπηση με σκοπό την επέκταση Δημοτικού φωτισμού με μία κολώνα ως συνέχεια του υπάρχοντος δικτύου στην οδό Χίου 71 (στην συμβολή με την οδό Καποδιστρίου) πλησίον της οικίας κ. Πολυχρονόπουλος Ηρακλή.

Πιο κάτω φαίνεται από τις συντεταγμένες σε δεκαδική μορφή η ακριβής θέση της υπό εγκατάστασης κολώνας που αιτούμαστε.

Γ. Πλάτος 37.030543 , Γ Μήκος 22.105695

.

Η θέση της κολώνας θα είναι τέτοια, σύμφωνα με τα όρια των παρακείμενων ιδιοκτησιών, έτσι ώστε να μην αποτελεί εμπόδιο και απαιτηθεί μελλοντικά η μετακίνηση της.

Παρακαλούμε τέλος τα σχετικά έγγραφα σας, που αφορούν κοστολόγηση αιτημάτων μας, να συνοδεύονται με σχετικά σχέδια του προς εκτέλεση έργου.

Συνεννόηση με υπάλληλο του Δήμου

Ο Αντιδήμαρχος Καλαμάτας

Ανδρέας Ν. Καραγιάννης.

ΕΛΛΗΝΙΚΗ ΔΗΜΟΚΡΑΤΙΑ
ΝΟΜΟΣ ΜΕΣΣΗΝΙΑΣ
ΔΗΜΟΣ ΚΑΛΑΜΑΤΑΣ

ΤΜΗΜΑ ΕΚΤΕΛΕΣΗΣ ΕΡΓΩΝ

Ταχ. Δ/νση: Αθηνών 99
Πληροφορίες: Κουλουμβάκος Παναγιώτης
Τηλέφωνο: 2721360898

Email: p.kouloumvakos@kalamata.gr

@ΣΗΔΕ ΙΡΙΔΑ
66a733ca8c1bdede3e9efb49
ΑΠ:59114
Υπογραφή: 30/07/24 12:00
Διανομή: 30/07/24 14:05

Προς: **ΔΕΔΔΗΕ Καλαμάτας**
Οδός Αρτέμιδος

Κοιν/ση:

ΘΕΜΑ: Επέκταση Δημοτικού φωτισμού στην ΔΕ Αρφαρών στην Καλαμάτα.

Σχετ. Με προφορικό αίτημα του αντιδημάρχου Καλαμάτας ,συντήρησης υποδομών και του προέδρου της κοινότητας Αρφαρών .

Παρακαλούμε να κάνετε επισκόπηση με σκοπό την επέκταση Δημοτικού φωτισμού στην ΤΚ Αρφαρών και συγκεκριμένα:

α) Με την τοποθέτηση μίας κολώνας στο σημείο που ορίζεται πιο κάτω από τις συντεταγμένες σε δεκαδική μορφή .

Γ. Πλάτος 37.157489 , Γ Μήκος 22.041440

β) Στην περιοχή Καραγιωργέικα τοποθέτηση δύο κολονών.

ι) οδός Ελευθερίας στο σημείο που ορίζεται πιο κάτω από τις συντεταγμένες σε δεκαδική μορφή με μία κολώνα.

Γ. Πλάτος 37.159906 , Γ Μήκος 22.046262

ιι) και με μία κολώνα

Γ.Πλάτος 37.159513 , Γ Μήκος 22.046069

γ) Οδός Προφήτη Ηλία με μία κολώνα στο κενό συστοιχίας του δικτύου σας στο σημείο που ορίζεται πιο κάτω από τις συντεταγμένες σε δεκαδική μορφή.

Γ.Πλάτος 37.154460 , Γ Μήκος 22.045539

δ) Στην οδό φιλοποίμενος (στην διασταύρωση), στο σημείο που ορίζεται πιο κάτω από τις συντεταγμένες σε δεκαδική μορφή με μία κολώνα.

Γ.Πλάτος 37.154384 , Γ Μήκος 22.044758

.

Η θέση των κολονών θα είναι τέτοια, σύμφωνα με τα όρια των παρακείμενων ιδιοκτησιών, έτσι ώστε να μην αποτελεί εμπόδιο και απαιτηθεί μελλοντικά η μετακίνηση τους.

Παρακαλούμε τέλος τα σχετικά έγγραφα σας, που αφορούν κοστολόγηση αιτημάτων μας, να συνοδεύονται με σχετικά σχέδια του προς εκτέλεση έργου.

Συνεννόηση με υπάλληλο του Δήμου

Ο Αντιδήμαρχος Καλαμάτας

Ανδρέας Ν. Καραγιάννης.

ΕΛΛΗΝΙΚΗ ΔΗΜΟΚΡΑΤΙΑ
ΝΟΜΟΣ ΜΕΣΣΗΝΙΑΣ
ΔΗΜΟΣ ΚΑΛΑΜΑΤΑΣ

ΤΜΗΜΑ ΕΚΤΕΛΕΣΗΣ ΕΡΓΩΝ

Ταχ. Δ/νση: Αθηνών 99
Πληροφορίες: Κουλουμβάκος Παναγιώτης
Τηλέφωνο: 2721360898

Email: p.kouloumvakos@kalamata.gr

@ΣΗΔΕ ΙΡΙΔΑ
672de7eb6e6b8d46546afe6d
ΑΠ:80832
Υπογραφή: 18/11/24 10:33
Διανομή: 20/11/24 10:34

Προς: **ΔΕΔΔΗΕ Καλαμάτας**
Οδός Αρτέμιδος

Κοιν/ση:

ΘΕΜΑ: Επέκταση Δημοτικού φωτισμού στην στην οδό Μπουλούκου 116 στην Καλαμάτα.

Σχετ. Με το υπ. αριθμ. πρωτ. 16735-34 ημερ. 15/2/2024 αίτηση σας.

Παρακαλούμε να κάνετε επισκόπηση με σκοπό την επέκταση Δημοτικού φωτισμού με μία κολώνα ως συνέχεια του υπάρχοντος δικτύου στην οδό Μπούλουκου 116 πλησίον της οικίας κ. Σπυρόπουλου Στυλιανού. Πιο κάτω φαίνεται από τις συντεταγμένες σε δεκαδική μορφή η ακριβής θέση της υπό εγκατάστασης κολώνας που αιτούμαστε.

Γ. Πλάτος 37.048563 , Γ Μήκος 22.115232

.

Η θέση της κολώνας θα είναι τέτοια, σύμφωνα με τα όρια των παρακείμενων ιδιοκτησιών, έτσι ώστε να μην αποτελεί εμπόδιο και απαιτηθεί μελλοντικά η μετακίνηση της.

Παρακαλούμε τέλος τα σχετικά έγγραφα σας, που αφορούν κοστολόγηση αιτημάτων μας, να συνοδεύονται με σχετικά σχέδια του προς εκτέλεση έργου.

Συνεννόηση με υπάλληλο του Δήμου

Ο Αντιδήμαρχος Καλαμάτας

Ανδρέας Ν. Καραγιάννης.

@ΣΗΔΕ ΙΡΙΔΑ
67444d7c6e6b8d46540044a0
ΑΠ:83599
Υπογραφή: 02/12/24 12:05
Διανομή: 03/12/24 13:25

ΕΛΛΗΝΙΚΗ ΔΗΜΟΚΡΑΤΙΑ
ΝΟΜΟΣ ΜΕΣΣΗΝΙΑΣ
ΔΗΜΟΣ ΚΑΛΑΜΑΤΑΣ

ΤΜΗΜΑ ΕΚΤΕΛΕΣΗΣ ΕΡΓΩΝ

Ταχ. Δ/νση: Αθηνών 99
Πληροφορίες: Κουλουμβάκος Παναγιώτης
Τηλέφωνο: 2721360898

Email: p.kouloumvakos@kalamata.gr

Προς: **ΔΕΔΔΗΕ Καλαμάτας**
Οδός Αρτέμιδος

Κοιν/ση: Κ. Αθανασόπουλο Γιώργο
Διευθ.: Αγ. Γεωργίου 106
Καλαμάτα.

ΘΕΜΑ: Επέκταση Δημοτικού φωτισμού σε υπάρχον δίκτυο πλησίον αεροδρομίου στην Καλαμάτα.

Σχετ. Με την υπ. αριθμ. 70291 ημερ. 8/3/2024 αίτηση σας.

Παρακαλούμε να κάνετε επισκόπηση με σκοπό την επέκταση Δημοτικού φωτισμού με την εγκατάσταση μετρητή – ΤΑΣ Δημοτικού φωτισμού σε υπάρχουσες κολώνες πλησίον του ακινήτου του κ. Αθανασόπουλου Γιώργου που είναι και ο αιτών.

Το δίκτυο υπόκειται στον Μ/Σ Νο 21(όριο μεταξύ Δήμου Καλαμάτας και Δήμου Μεσσήνης πλησίον οινοποιείου κ.Τσαβολάκη)και περιλαμβάνει δύο κολώνες και ένα δίστηλο του μετασχηματιστή.

Παρακαλούμε επίσης να εξεταστεί εάν είναι τεχνικά δυνατόν(λόγο αποστάσεως) να γίνει επέκταση αγωγού δημ. φωτισμού στον ιστό μέσης τάσης πριν το δίστηλο του Μ/Σ έτσι ώστε να τοποθετηθεί και σε αυτόν φωτιστικό σώμα αφού βρίσκεται πλησίον του αγροτικού δρόμου (βλέπε σχέδιο).

Η ακριβή θέση της εγκατάστασης φαίνεται πιο κάτω από τις συντεταγμένες σε δεκαδική μορφή.

Γ. Πλάτος 37.051273 , Γ Μήκος 22.033783

.

Παρακαλούμε τέλος τα σχετικά έγγραφα σας, που αφορούν κοστολόγηση αιτημάτων μας, να συνοδεύονται με σχετικά σχέδια του προς εκτέλεση έργου.

Συνεννόηση με υπάλληλο του Δήμου.

Ο Αντιδήμαρχος Καλαμάτας

Ανδρέας Ν. Καραγιάννης

ΕΛΛΗΝΙΚΗ ΔΗΜΟΚΡΑΤΙΑ
ΝΟΜΟΣ ΜΕΣΣΗΝΙΑΣ
ΔΗΜΟΣ ΚΑΛΑΜΑΤΑΣ

ΤΜΗΜΑ ΕΚΤΕΛΕΣΗΣ ΕΡΓΩΝ

Ταχ. Δ/νση: Αθηνών 99
Πληροφορίες: Κουλουμβάκος Παναγιώτης
Τηλέφωνο: 2721360898

Email: p.kouloumvakos@kalamata.gr

@ΣΗΔΕ ΙΡΙΔΑ
6826eee63e7c231e23bac38d
ΑΠ:26903
Υπογραφή: 20/05/25 08:34
Διανομή: 20/05/25 09:53

Προς: **ΔΕΔΔΗΕ Καλαμάτας**
Οδός Αρτέμιδος

Κοιν/ση: κ. Πρόεδρο της ΤΚ Λαδά του Δήμου Καλαμάτας.
κ.Αντωνόπουλο Μιχάλη

ΘΕΜΑ: Επέκταση Δημοτικού φωτισμού σε τμήματα της ΤΚ Λαδά.

Σχετ. Κατόπιν συνεννόησης με τον αρμόδιο αντιδήμαρχο Δημ. φωτισμού.

Παρακαλούμε να κάνετε επισκόπηση με σκοπό την επέκταση Δημοτικού φωτισμού σε τμήματα της ΤΚ Λαδά, στην Καλαμάτα.

Το διάστημα της οδού που επιθυμούμε να φωτίσομε ορίζεται από τις συντεταγμένες σε δεκαδική μορφή που φαίνονται πιο κάτω.

1) Από Γ. Πλάτος 37.084530 Γ Μήκος 22.216708 έως Γ. Πλάτος 37.085040 , Γ Μήκος 22.215842.

2) Τοποθέτηση μίας κολώνας στην θέση που ορίζεται από τις συντεταγμένες σε δεκαδική μορφή Γ. Πλάτος 37.082779 Γ Μήκος 22.215159.

Η θέση των κολόνων ή που θα τοποθετηθούν θα είναι τέτοια, έτσι ώστε να μην αποτελούν εμπόδιο στις όμορες ιδιοκτησίες και απαιτηθεί μελλοντικά η μετακίνηση τους.

Παρακαλούμε τέλος τα σχετικά έγγραφα σας, που αφορούν κοστολόγηση αιτημάτων μας, να συνοδεύονται με σχετικά σχέδια του προς εκτέλεση έργου.

Συνεννόηση με υπάλληλο του Δήμου

Ο Αντιδήμαρχος Καλαμάτας

Ανδρέας Ν. Καραγιάννης.

ΕΛΛΗΝΙΚΗ ΔΗΜΟΚΡΑΤΙΑ
ΝΟΜΟΣ ΜΕΣΣΗΝΙΑΣ
ΔΗΜΟΣ ΚΑΛΑΜΑΤΑΣ

ΤΜΗΜΑ ΕΚΤΕΛΕΣΗΣ ΕΡΓΩΝ

Ταχ. Δ/νση: Αθηνών 99
Πληροφορίες: Κουλουμβάκος Παναγιώτης
Τηλέφωνο: 2721360898

Email: p.kouloumvakos@kalamata.gr

@ΣΗΔΕ ΙΡΙΔΑ
6826e8463e7c231e23b8169b
ΑΠ:26902
Υπογραφή: 20/05/25 09:30
Διανομή: 20/05/25 09:51

Προς: **ΔΕΔΔΗΕ Καλαμάτας**
Οδός Αρτέμιδος

Κοιν/ση: Κ. Καούρης Γιώργος
Διευθ. : Καλλιπατείρας 54
ΚΑΛΑΜΑΤΑ

ΘΕΜΑ: Επέκταση Δημοτικού φωτισμού σε τμήμα της οδού Αλκυόνης στην Καλαμάτα.

Σχετ. Κατόπιν συνεννόησης με τον αρμόδιο αντιδήμαρχο Δημ. φωτισμού.

Παρακαλούμε να κάνετε επισκόπηση με σκοπό την επέκταση Δημοτικού φωτισμού σε τμήμα της οδού Αλκυόνης στην Καλαμάτα.

Το διάστημα της οδού που επιθυμούμε να φωτίσομε ορίζεται από τις συντεταγμένες σε δεκαδική μορφή που φαίνονται πιο κάτω.

Από Γ. Πλάτος 37.039793 Γ Μήκος 22.127858 έως Γ. Πλάτος 37.040133 , Γ Μήκος 22.126862

Η θέση της κολώνας ή των κολώνων που θα απαιτηθούν θα είναι τέτοια, έτσι ώστε να μην αποτελούν εμπόδιο στις όμορες ιδιοκτησίες και απαιτηθεί μελλοντικά η μετακίνηση τους.

Παρακαλούμε τέλος τα σχετικά έγγραφα σας, που αφορούν κοστολόγηση αιτημάτων μας, να συνοδεύονται με σχετικά σχέδια του προς εκτέλεση έργου.

Συνεννόηση με υπάλληλο του Δήμου

Ο Αντιδήμαρχος Καλαμάτας

Ανδρέας Ν. Καραγιάννης.

@ΣΗΔΕ ΙΡΙΔΑ
676919e47439e4c680ed22cc
ΑΠ:89227
Υπογραφή: 23/12/24 13:46
Διανομή: 31/12/24 10:37

ΕΛΛΗΝΙΚΗ ΔΗΜΟΚΡΑΤΙΑ
ΝΟΜΟΣ ΜΕΣΣΗΝΙΑΣ
ΔΗΜΟΣ ΚΑΛΑΜΑΤΑΣ

ΤΜΗΜΑ ΕΚΤΕΛΕΣΗΣ ΕΡΓΩΝ

Ταχ. Δ/νση: Αθηνών 99
Πληροφορίες: Κουλουμβάκος Παναγιώτης
Τηλέφωνο: 2721360898

Email: p.kouloumvakos@kalamata.gr

Προς: **ΔΕΔΔΗΕ Καλαμάτας**
Οδός Αρτέμιδος

Κοιν/ση:

ΘΕΜΑ: Επέκταση Δημοτικού φωτισμού στην οδό Κοραή 37 Α στην Καλαμάτα.

Σχετ.

Παρακαλούμε να κάνετε επισκόπηση με σκοπό την επέκταση Δημοτικού φωτισμού με μία κολώνα στην οδό Κοραή 37 Α στην Καλαμάτα.

Η ακριβής θέση της κολώνας φαίνεται πιο κάτω από τις συντεταγμένες σε δεκαδική μορφή.

Γ. Πλάτος 37.032115 , Γ Μήκος 22.115776.

Η θέση της κολώνας θα είναι τέτοια, έτσι ώστε να μην αποτελεί εμπόδιο και απαιτηθεί μελλοντικά η μετακίνηση της.

Παρακαλούμε τέλος τα σχετικά έγγραφα σας, που αφορούν κοστολόγηση αιτημάτων μας, να συνοδεύονται με σχετικά σχέδια του προς εκτέλεση έργου.

Συνεννόηση με υπάλληλο του Δήμου

Ο Αντιδήμαρχος Καλαμάτας

Ανδρέας Ν. Καραγιάννης.

1

ΔΕΔΔΗΕ

Προς: ΔΗΜΟ ΚΑΛΑΜΑΤΑΣ
ΑΘΗΝΩΝ 99
241 00 ΚΑΛΑΜΑΤΑ

Διεύθυνση Περιφέρειας Πελοποννήσου - Ηπείρου Περιοχή Καλαμάτας
Αρτέμιδος 128
241 00 Καλαμάτα

Τ 27210 45800
K.Dourdouna@deddie.gr

Αρ/Ημερ.:434027 /8-11-24.

Προσφορά σύνδεσης στο Δίκτυο Διανομής Χαμηλής Τάσης

Περίληψη: Επέκταση δικτύου Δημοτικού Φωτισμού (Χ.Τ.) στην Τ.Κ.ΑΡΦΑΡΩΝ του Δήμου σας.

Σχετικά: Έγγραφό σας 59114/30-7-2024. (ΤΧΔ: 62/24/ΠΕΡ.Α)

Απαντώντας στο ανωτέρω σχετικό, σας ενημερώνουμε ότι ολοκληρώθηκε, από την Υπηρεσία μας, η εκπόνηση της σχετικής τεχνικής μελέτης για την επέκταση του Δημοτικού φωτισμού, στην Τ.Κ.ΑΡΦΑΡΩΝ του Δήμου σας.

Η συμμετοχή σας, στις δαπάνες για την επέκταση του Δημοτικού φωτισμού κατά ένα (1) στύλο Φ.Ο.Π, ανέρχεται μαζί με το Φ.Π.Α 24% σε **1.109,06€.**

Η καταβολή του υπόψη ποσού είναι δυνατή μέσω των εναλλακτικών τρόπων που αναφέρονται στο επισυναπτόμενο έντυπο με **υποχρεωτική χρήση** των ακόλουθων στοιχείων κατά την πραγματοποίηση της συναλλαγής :

Επωνυμία Δικαιούχου:	**ΔΕΔΔΗΕ**
Κωδικός Πελάτη:	**RF259082080000333691203O1** (16ψήφιος κωδικός που αφορά τη συγκεκριμένη και μόνο παροχή)

Δεδομένου ότι η ενημέρωση του ΔΕΔΔΗΕ για την καταβολή του εν λόγω ποσού γίνεται μέσω του διατραπεζικού συστήματος πληρωμών ΔΙΑ.Σ δεν απαιτείται η προσκόμιση του παραστατικού πληρωμής (καταθετήριο) από πλευράς σας.

ΔΕΔΔΗΕ

Επισημαίνουμε ιδιαίτερα, ότι το ποσό της οικονομικής συμμετοχής σας θα πρέπει να καταβληθεί εντός **2 μηνών** από την ημερομηνία έκδοσης της παρούσης. Εάν παρέλθει άπρακτη η προαναφερθείσα προθεσμία των 2 μηνών, η παρούσα επιστολή δε θα έχει καμία απολύτως ισχύ και το αίτημά σας θα επανεξετασθεί, με βάση τα οικονομικοτεχνικά δεδομένα που θα ισχύουν κατά το χρόνο υποβολής της νέας αίτησής σας.

Σας γνωρίζουμε επίσης ότι η κατασκευή του υπόψη έργου (τοποθέτηση των στύλων) θα γίνει στα πλαίσια των κατασκευαστικών δυνατοτήτων του ΔΕΔΔΗΕ Α.Ε. λαμβάνοντας υπόψη τις αντικειμενικές προτεραιότητες που υπάρχουν, (επιχειρήσεις, οικίες κ.λ.π.) **ενώ η προμήθεια και τοποθέτηση των φωτιστικών σωμάτων θα γίνει από την αρμόδια υπηρεσία του Δήμου σας.**

Είμαστε στη διάθεσή σας για κάθε συμπληρωματική πληροφορία ή διευκρίνιση.

Με εκτίμηση,
Απόστολος Ι. Νικολόπουλος
Τομεάρχης Χρηστών Δικτύου
Περιοχή Καλαμάτας

Συνημμένα: -Έντυπο τρόπων πληρωμής

[1] Οι σχετικές με κάθε απαιτούμενο παραστατικό νομοθετικές και κανονιστικές διατάξεις είναι αναρτημένες στον ιστότοπο του ΔΕΔΔΗΕ (https://www.deddie.gr)

ΔΕΔΔΗΕ

Ενημερωτικό έντυπο για την πληρωμή

Το ποσό της συμμετοχής σας στις δαπάνες ηλεκτροδότησης μπορεί να καταβληθεί με έναν από τους ακόλουθους τρόπους:

Α. Επιλέγοντας έναν από τους εναλλακτικούς τρόπους που προσφέρουν οι Τράπεζες του ακόλουθου πίνακα:

Κωδικός Τράπεζας Εντολέα	BIC Τράπεζας Εντολέα	Επωνυμία Τράπεζας Εντολέα	Κατάστημα Χρέωση λογαριασμού	Κατάστημα μετρητά	Internet Banking	Phone Banking
011	ETHNGRAA	ΕΘΝΙΚΗ ΤΡΑΠΕΖΑ	√	√	√	√
014	CRBAGRAA	ALPHA BANK			√	√
016	ATTIGRAA	ATTICA BANK	√	√	√	
017	PIRBGRAA	ΤΡΑΠΕΖΑ ΠΕΙΡΑΙΩΣ	√		√	√
026	ERBKGRAA	EUROBANK ERGASIAS			√	√
069	STXAGRA1	ΣΥΝΕΤΑΙΡΙΣΤΙΚΗ ΤΡΑΠΕΖΑ ΧΑΝΙΩΝ	√	√	√	
071	MIDLGRAA	HSBC BANK			√	
075	STIOGR21	ΣΥΝΕΤΑΙΡΙΣΤΙΚΗ ΤΡΑΠΕΖΑ ΗΠΕΙΡΟΥ	√	√	√	
087	STPGGRA1	ΠΑΓΚΡΗΤΙΑ ΣΥΝΕΤΑΙΡΙΣΤΙΚΗ ΤΡΑΠΕΖΑ	√	√	√	
088	STEOGR21	ΣΥΝΕΤΑΙΡΙΣΤΙΚΗ ΤΡΑΠΕΖΑ ΕΒΡΟΥ	√	√	√	
089	STKAGRA1	ΣΥΝΕΤΑΙΡΙΣΤΙΚΗ ΤΡΑΠΕΖΑ ΚΑΡΔΙΤΣΑΣ	√	√	√	
091	STTKGR21	ΣΥΝΕΤΑΙΡΙΣΤΙΚΗ ΤΡΑΠΕΖΑ ΘΕΣΣΑΛΙΑΣ	√	√	√	
094	STPIGR21	ΣΥΝΕΤΑΙΡΙΣΤΙΚΗ ΤΡΑΠΕΖΑ ΠΙΕΡΙΑΣ	√	√	√	
095	STDRGR21	ΣΥΝΕΤΑΙΡΙΣΤΙΚΗ ΤΡΑΠΕΖΑ ΔΡΑΜΑΣ	√	√		
099	COESGR21	ΣΥΝΕΤΑΙΡΙΣΤΙΚΗ ΤΡΑΠΕΖΑ ΣΕΡΡΩΝ	√	√	√	

Β. Επιλέγοντας έναν από τους εναλλακτικούς τρόπους που επιπλέον προσφέρουν οι Τράπεζες Πειραιώς και Εθνική:

- Εξόφληση με πιστωτικές και χρεωστικές κάρτες, έκδοσης Τράπεζας Πειραιώς, μόνο επιτόπου στα υποκαταστήματα της Τράπεζας.
- Διαδικτυακά μέσω της εφαρμογής SIMPLE PAY της Εθνικής Τράπεζας, με τη χρήση καρτών έκδοσης όλων των Τραπεζών (https://www.simplepay.gr/ipay/el/ui/payment/payflow/deddie-ae).

Γ. Η πληρωμή σε εγχώρια τράπεζα που δεν διαθέτει συναλλαγή πληρωμής σε κατάστημα (π.χ. HSBC, Δημόσιοι Οργανισμοί που τηρούν λογαριασμό στη Τράπεζα Ελλάδος), καθώς και σε Τράπεζα του Ευρωπαϊκού Οικονομικού Χώρου (ΕΟΧ), γίνεται με **μεταφορά πίστωσης ΕΧΠΕ (SEPA credit transfer)** ως ακολούθως:

- **Δικαιούχος:** ΔΙΑΧΕΙΡΙΣΤΗΣ ΕΛΛΗΝΙΚΟΥ ΔΙΚΤΥΟΥ ΔΙΑΝΟΜΗΣ ΗΛΕΚΤΡΙΚΗΣ ΕΝΕΡΓΕΙΑΣ Α.Ε. (Δ.Ε.Δ.Δ.Η.Ε. Α.Ε.)
- **IBAN Δικαιούχου:** GR62 0110 0400 0000 0404 7390 192
- **BIC Τράπεζας Δικαιούχου:** ETHNGRAA
- **Αιτιολογία (Unstructured Remittance Information):** Μόνο ο κωδικός πληρωμής με μορφή 20ψήφιου (τέσσερα μηδενικά και στη συνέχεια ο 16ψήφιος κωδικός)
  Σημείωση: Η Αιτιολογία πρέπει να συμπληρώνεται αποκλειστικά με τον ως άνω αναφερόμενο 20ψήφιο κωδικό πληρωμής.

Δεδομένου ότι η ενημέρωση του ΔΕΔΔΗΕ για την καταβολή του εν λόγω ποσού γίνεται μέσω του διατραπεζικού συστήματος πληρωμών ΔΙΑ.Σ δεν απαιτείται η προσκόμιση του παραστατικού πληρωμής (καταθετήριο) από πλευράς σας.

ΔΕΔΔΗΕ

Προς: ΔΗΜΟ ΚΑΛΑΜΑΤΑΣ
ΑΘΗΝΩΝ 99
241 00 ΚΑΛΑΜΑΤΑ

Διεύθυνση Περιφέρειας Πελοποννήσου - Ηπείρου Περιοχή Καλαμάτας
Αρτέμιδος 128
241 00 Καλαμάτα

Τ 27210 45800
K.Dourdouna@deddie.gr

Αρ/Ημερ.: 435373/11-11-24.

Προσφορά σύνδεσης στο Δίκτυο Διανομής Χαμηλής Τάσης

Περίληψη: Επέκταση δικτύου Δημοτικού Φωτισμού (Χ.Τ.) στην Τ.Κ. ΑΡΦΑΡΩΝ του Δήμου σας.

Σχετικά: Έγγραφό σας 59114/30-7-2024 (ΤΧΔ: 63/24/ΠΕΡ.Β.1)

Απαντώντας στο ανωτέρω σχετικό, σας ενημερώνουμε ότι ολοκληρώθηκε, από την Υπηρεσία μας, η εκπόνηση της σχετικής τεχνικής μελέτης για την επέκταση του Δημοτικού φωτισμού, στην Τ.Κ.ΑΡΦΑΡΩΝ του Δήμου σας.

Η συμμετοχή σας, στις δαπάνες για την επέκταση του Δημοτικού φωτισμού κατά ένα (1) στύλο Φ.Ο.Π, ανέρχεται μαζί με το Φ.Π.Α 24% σε **1.109,06€.**

Η καταβολή του υπόψη ποσού είναι δυνατή μέσω των εναλλακτικών τρόπων που αναφέρονται στο επισυναπτόμενο έντυπο με **υποχρεωτική χρήση** των ακόλουθων στοιχείων κατά την πραγματοποίηση της συναλλαγής :

Επωνυμία Δικαιούχου:	**ΔΕΔΔΗΕ**
Κωδικός Πελάτη:	**RF839082080000333613643O1** (16ψήφιος κωδικός που αφορά τη συγκεκριμένη και μόνο παροχή)

Δεδομένου ότι η ενημέρωση του ΔΕΔΔΗΕ για την καταβολή του εν λόγω ποσού γίνεται μέσω του διατραπεζικού συστήματος πληρωμών ΔΙΑ.Σ δεν απαιτείται η προσκόμιση του παραστατικού πληρωμής (καταθετήριο) από πλευράς σας.

ΔΕΔΔΗΕ

Επισημαίνουμε ιδιαίτερα, ότι το ποσό της οικονομικής συμμετοχής σας θα πρέπει να καταβληθεί εντός **2 μηνών** από την ημερομηνία έκδοσης της παρούσης. Εάν παρέλθει άπρακτη η προαναφερθείσα προθεσμία των 2 μηνών, η παρούσα επιστολή δε θα έχει καμία απολύτως ισχύ και το αίτημά σας θα επανεξετασθεί, με βάση τα οικονομικοτεχνικά δεδομένα που θα ισχύουν κατά το χρόνο υποβολής της νέας αίτησής σας.

Σας γνωρίζουμε επίσης ότι η κατασκευή του υπόψη έργου (τοποθέτηση των στύλων) θα γίνει στα πλαίσια των κατασκευαστικών δυνατοτήτων του ΔΕΔΔΗΕ Α.Ε. λαμβάνοντας υπόψη τις αντικειμενικές προτεραιότητες που υπάρχουν, (επιχειρήσεις, οικίες κ.λ.π.) **ενώ η προμήθεια και τοποθέτηση των φωτιστικών σωμάτων θα γίνει από την αρμόδια υπηρεσία του Δήμου σας.**

Είμαστε στη διάθεσή σας για κάθε συμπληρωματική πληροφορία ή διευκρίνιση.

Με εκτίμηση,
Απόστολος Ι. Νικολόπουλος
Τομεάρχης Χρηστών Δικτύου
Περιοχή Καλαμάτας

Συνημμένα: -Έντυπο τρόπων πληρωμής

Οι σχετικές με κάθε απαιτούμενο παραστατικό νομοθετικές και κανονιστικές διατάξεις είναι αναρτημένες στον ιστότοπο του ΔΕΔΔΗΕ (https://www.deddie.gr)

τρόπους:

Α. Επιλέγοντας έναν από τους εναλλακτικούς τρόπους που προσφέρουν οι Τράπεζες του ακόλουθου πίνακα:

Κωδικός Τράπεζας Εντολέα	BIC Τράπεζας Εντολέα	Επωνυμία Τράπεζας Εντολέα	Κατάστημα Χρέωση λογαριασμού	Κατάστημα μετρητά	Internet Banking	Phone Banking
011	ETHNGRAA	ΕΘΝΙΚΗ ΤΡΑΠΕΖΑ	√	√	√	√
014	CRBAGRAA	ALPHA BANK			√	√
016	ATTIGRAA	ATTICA BANK	√	√	√	
017	PIRBGRAA	ΤΡΑΠΕΖΑ ΠΕΙΡΑΙΩΣ	√		√	√
026	ERBKGRAA	EUROBANK ERGASIAS			√	√
069	STXAGRA1	ΣΥΝΕΤΑΙΡΙΣΤΙΚΗ ΤΡΑΠΕΖΑ ΧΑΝΙΩΝ	√	√	√	
071	MIDLGRAA	HSBC BANK			√	
075	STIOGR21	ΣΥΝΕΤΑΙΡΙΣΤΙΚΗ ΤΡΑΠΕΖΑ ΗΠΕΙΡΟΥ	√	√	√	
087	STPGGRA1	ΠΑΓΚΡΗΤΙΑ ΣΥΝΕΤΑΙΡΙΣΤΙΚΗ ΤΡΑΠΕΖΑ	√	√	√	
088	STEOGR21	ΣΥΝΕΤΑΙΡΙΣΤΙΚΗ ΤΡΑΠΕΖΑ ΕΒΡΟΥ	√	√	√	
089	STKAGRA1	ΣΥΝΕΤΑΙΡΙΣΤΙΚΗ ΤΡΑΠΕΖΑ ΚΑΡΔΙΤΣΑΣ	√	√	√	
091	STTKGR21	ΣΥΝΕΤΑΙΡΙΣΤΙΚΗ ΤΡΑΠΕΖΑ ΘΕΣΣΑΛΙΑΣ	√	√	√	
094	STPIGR21	ΣΥΝΕΤΑΙΡΙΣΤΙΚΗ ΤΡΑΠΕΖΑ ΠΙΕΡΙΑΣ	√	√	√	
095	STDRGR21	ΣΥΝΕΤΑΙΡΙΣΤΙΚΗ ΤΡΑΠΕΖΑ ΔΡΑΜΑΣ	√	√		
099	COESGR21	ΣΥΝΕΤΑΙΡΙΣΤΙΚΗ ΤΡΑΠΕΖΑ ΣΕΡΡΩΝ	√	√	√	

Β. Επιλέγοντας έναν από τους εναλλακτικούς τρόπους που επιπλέον προσφέρουν οι Τράπεζες Πειραιώς και Εθνική:

- Εξόφληση με πιστωτικές και χρεωστικές κάρτες, έκδοσης Τράπεζας Πειραιώς, μόνο επιτόπου στα υποκαταστήματα της Τράπεζας.
- Διαδικτυακά μέσω της εφαρμογής SIMPLE PAY της Εθνικής Τράπεζας, με τη χρήση καρτών έκδοσης όλων των Τραπεζών (https://www.simplepay.gr/ipay/el/ui/payment/payflow/deddie-ae).

Γ. Η πληρωμή σε εγχώρια τράπεζα που δεν διαθέτει συναλλαγή πληρωμής σε κατάστημα (π.χ. HSBC, Δημόσιοι Οργανισμοί που τηρούν λογαριασμό στη Τράπεζα Ελλάδος), καθώς και σε Τράπεζα του Ευρωπαϊκού Οικονομικού Χώρου (ΕΟΧ), γίνεται με **μεταφορά πίστωσης ΕΧΠΕ (SEPA credit transfer)** ως ακολούθως:

- **Δικαιούχος:** ΔΙΑΧΕΙΡΙΣΤΗΣ ΕΛΛΗΝΙΚΟΥ ΔΙΚΤΥΟΥ ΔΙΑΝΟΜΗΣ ΗΛΕΚΤΡΙΚΗΣ ΕΝΕΡΓΕΙΑΣ Α.Ε. (Δ.Ε.Δ.Δ.Η.Ε. Α.Ε.)
- **IBAN Δικαιούχου:** GR62 0110 0400 0000 0404 7390 192
- **BIC Τράπεζας Δικαιούχου:** ETHNGRAA
- **Αιτιολογία (Unstructured Remittance Information):** Μόνο ο κωδικός πληρωμής με μορφή 20ψήφιου (τέσσερα μηδενικά και στη συνέχεια ο 16ψήφιος κωδικός)
  Σημείωση: Η Αιτιολογία πρέπει να συμπληρώνεται αποκλειστικά με τον ως άνω αναφερόμενο 20ψήφιο κωδικό πληρωμής.

Δεδομένου ότι η ενημέρωση του ΔΕΔΔΗΕ για την καταβολή του εν λόγω ποσού γίνεται μέσω του διατραπεζικού συστήματος πληρωμών ΔΙΑ.Σ δεν απαιτείται η προσκόμιση του παραστατικού πληρωμής (καταθετήριο) από πλευράς σας.

[redacted]

ΔΕΔΔΗΕ

Προς: ΔΗΜΟ ΚΑΛΑΜΑΤΑΣ
ΑΘΗΝΩΝ 99
241 00 ΚΑΛΑΜΑΤΑ

Διεύθυνση Περιφέρειας Πελοποννήσου - Ηπείρου Περιοχή Καλαμάτας
Αρτέμιδος 128
241 00 Καλαμάτα

Τ 27210 45800
K.Dourdouna@deddie.gr

Αρ/Ημερ.: 434002/8-11-24

Προσφορά σύνδεσης στο Δίκτυο Διανομής Χαμηλής Τάσης

Περίληψη: Επέκταση δικτύου Δημοτικού Φωτισμού (Χ.Τ.) στην Τ.Κ. ΑΡΦΑΡΩΝ του Δήμου σας.

Σχετικά: Έγγραφό σας 59114/30-7-2024 (ΤΧΔ:65/24/ΠΕΡ.Γ)

Απαντώντας στο ανωτέρω σχετικό, σας ενημερώνουμε ότι ολοκληρώθηκε, από την Υπηρεσία μας, η εκπόνηση της σχετικής τεχνικής μελέτης για την επέκταση του Δημοτικού φωτισμού, στην οδό «ΠΡΟΦΗΤΗΣ ΗΛΙΑΣ» της Τ.Κ. ΑΡΦΑΡΩΝ του Δήμου σας.

Η συμμετοχή σας, στις δαπάνες για την επέκταση του Δημοτικού φωτισμού κατά ένα (1) στύλο Φ.Ο.Π, ανέρχεται μαζί με το Φ.Π.Α 24% σε **1.109,06€.**

Η καταβολή του υπόψη ποσού είναι δυνατή μέσω των εναλλακτικών τρόπων που αναφέρονται στο επισυναπτόμενο έντυπο με **υποχρεωτική χρήση** των ακόλουθων στοιχείων κατά την πραγματοποίηση της συναλλαγής :

Επωνυμία Δικαιούχου:	**ΔΕΔΔΗΕ**
Κωδικός Πελάτη:	**RF069082080000033352680501** (16ψήφιος κωδικός που αφορά τη συγκεκριμένη και μόνο παροχή)

Δεδομένου ότι η ενημέρωση του ΔΕΔΔΗΕ για την καταβολή του εν λόγω ποσού γίνεται μέσω του διατραπεζικού συστήματος πληρωμών ΔΙΑ.Σ δεν απαιτείται η προσκόμιση του παραστατικού πληρωμής (καταθετήριο) από πλευράς σας.

Επισημαίνουμε ιδιαίτερα, ότι το ποσό της οικονομικής συμμετοχής σας θα πρέπει να καταβληθεί εντός **2 μηνών** από την ημερομηνία έκδοσης της παρούσης. Εάν παρέλθει άπρακτη η προαναφερθείσα προθεσμία των 2 μηνών, η παρούσα επιστολή δε θα έχει καμία απολύτως ισχύ και το αίτημά σας θα επανεξετασθεί, με βάση τα οικονομικοτεχνικά δεδομένα που θα ισχύουν κατά το χρόνο υποβολής της νέας αίτησης σας.

Σας γνωρίζουμε επίσης ότι η κατασκευή του υπόψη έργου (τοποθέτηση των στύλων) θα γίνει στα πλαίσια των κατασκευαστικών δυνατοτήτων του ΔΕΔΔΗΕ Α.Ε. λαμβάνοντας υπόψη τις αντικειμενικές προτεραιότητες που υπάρχουν, (επιχειρήσεις, οικίες κ.λ.π.) **ενώ η προμήθεια και τοποθέτηση των φωτιστικών σωμάτων θα γίνει από την αρμόδια υπηρεσία του Δήμου σας.**

Είμαστε στη διάθεσή σας για κάθε συμπληρωματική πληροφορία ή διευκρίνιση.

Με εκτίμηση,
Απόστολος Ι. Νικολόπουλος
Τομεάρχης Χρηστών Δικτύου
Περιοχή Καλαμάτας

Συνημμένα: -Έντυπο τρόπων πληρωμής

[*] Οι σχετικές με κάθε απαιτούμενο παραστατικό νομοθετικές και κανονιστικές διατάξεις είναι αναρτημένες στον ιστότοπο του ΔΕΔΔΗΕ (https://www.deddie.gr)

ΔΕΔΔΗΕ

Ενημερωτικό έντυπο για την πληρωμή

Το ποσό της συμμετοχής σας στις δαπάνες ηλεκτροδότησης μπορεί να καταβληθεί με έναν από τους ακόλουθους τρόπους:

Α. Επιλέγοντας έναν από τους εναλλακτικούς τρόπους που προσφέρουν οι Τράπεζες του ακόλουθου πίνακα:

Κωδικός Τράπεζας Εντολέα	BIC Τράπεζας Εντολέα	Επωνυμία Τράπεζας Εντολέα	Κατάστημα Χρέωση λογαριασμού	Κατάστημα μετρητά	Internet Banking	Phone Banking
011	ETHNGRAA	ΕΘΝΙΚΗ ΤΡΑΠΕΖΑ	√	√	√	√
014	CRBAGRAA	ALPHA BANK			√	√
016	ATTIGRAA	ATTICA BANK	√	√	√	
017	PIRBGRAA	ΤΡΑΠΕΖΑ ΠΕΙΡΑΙΩΣ	√		√	√
026	ERBKGRAA	EUROBANK ERGASIAS			√	√
069	STXAGRA1	ΣΥΝΕΤΑΙΡΙΣΤΙΚΗ ΤΡΑΠΕΖΑ ΧΑΝΙΩΝ	√	√	√	
071	MIDLGRAA	HSBC BANK			√	
075	STIOGR21	ΣΥΝΕΤΑΙΡΙΣΤΙΚΗ ΤΡΑΠΕΖΑ ΗΠΕΙΡΟΥ	√	√	√	
087	STPGGRA1	ΠΑΓΚΡΗΤΙΑ ΣΥΝΕΤΑΙΡΙΣΤΙΚΗ ΤΡΑΠΕΖΑ	√	√	√	
088	STEOGR21	ΣΥΝΕΤΑΙΡΙΣΤΙΚΗ ΤΡΑΠΕΖΑ ΕΒΡΟΥ	√	√	√	
089	STKAGRA1	ΣΥΝΕΤΑΙΡΙΣΤΙΚΗ ΤΡΑΠΕΖΑ ΚΑΡΔΙΤΣΑΣ	√	√	√	
091	STTKGR21	ΣΥΝΕΤΑΙΡΙΣΤΙΚΗ ΤΡΑΠΕΖΑ ΘΕΣΣΑΛΙΑΣ	√	√	√	
094	STPIGR21	ΣΥΝΕΤΑΙΡΙΣΤΙΚΗ ΤΡΑΠΕΖΑ ΠΙΕΡΙΑΣ	√	√	√	
095	STDRGR21	ΣΥΝΕΤΑΙΡΙΣΤΙΚΗ ΤΡΑΠΕΖΑ ΔΡΑΜΑΣ	√	√		
099	COESGR21	ΣΥΝΕΤΑΙΡΙΣΤΙΚΗ ΤΡΑΠΕΖΑ ΣΕΡΡΩΝ	√	√	√	

Β. Επιλέγοντας έναν από τους εναλλακτικούς τρόπους που επιπλέον προσφέρουν οι Τράπεζες Πειραιώς και Εθνική:

- Εξόφληση με πιστωτικές και χρεωστικές κάρτες, έκδοσης Τράπεζας Πειραιώς, μόνο επιτόπου στα υποκαταστήματα της Τράπεζας.
- Διαδικτυακά μέσω της εφαρμογής SIMPLE PAY της Εθνικής Τράπεζας, με τη χρήση καρτών έκδοσης όλων των Τραπεζών (https://www.simplepay.gr/ipay/el/ui/payment/payflow/deddie-ae).

Γ. Η πληρωμή σε εγχώρια τράπεζα που δεν διαθέτει συναλλαγή πληρωμής σε κατάστημα (π.χ. HSBC, Δημόσιοι Οργανισμοί που τηρούν λογαριασμό στη Τράπεζα Ελλάδος), καθώς και σε Τράπεζα του Ευρωπαϊκού Οικονομικού Χώρου (ΕΟΧ), γίνεται με **μεταφορά πίστωσης ΕΧΠΕ (SEPA credit transfer)** ως ακολούθως:

- **Δικαιούχος:** ΔΙΑΧΕΙΡΙΣΤΗΣ ΕΛΛΗΝΙΚΟΥ ΔΙΚΤΥΟΥ ΔΙΑΝΟΜΗΣ ΗΛΕΚΤΡΙΚΗΣ ΕΝΕΡΓΕΙΑΣ Α.Ε. (Δ.Ε.Δ.Δ.Η.Ε. Α.Ε.)
- **IBAN Δικαιούχου:** GR62 0110 0400 0000 0404 7390 192
- **BIC Τράπεζας Δικαιούχου:** ETHNGRAA
- **Αιτιολογία (Unstructured Remittance Information):** Μόνο ο κωδικός πληρωμής με μορφή 20ψήφιου (τέσσερα μηδενικά και στη συνέχεια ο 16ψήφιος κωδικός)
  Σημείωση: Η Αιτιολογία πρέπει να συμπληρώνεται αποκλειστικά με τον ως άνω αναφερόμενο 20ψήφιο κωδικό πληρωμής.

Δεδομένου ότι η ενημέρωση του ΔΕΔΔΗΕ για την καταβολή του εν λόγω ποσού γίνεται μέσω του διατραπεζικού συστήματος πληρωμών ΔΙΑ.Σ δεν απαιτείται η προσκόμιση του παραστατικού πληρωμής (καταθετήριο) από πλευράς σας.

ΔΕΔΔΗΕ

Προς: ΔΗΜΟ ΚΑΛΑΜΑΤΑΣ
ΑΘΗΝΩΝ 99
241 00 ΚΑΛΑΜΑΤΑ

Διεύθυνση Περιφέρειας Πελοποννήσου - Ηπείρου Περιοχή Καλαμάτας
Αρτέμιδος 128
241 00 Καλαμάτα

Τ 27210 45800
K.Dourdouna@deddie.gr

Αρ/Ημερ.:433864/8-11-24.

Προσφορά σύνδεσης στο Δίκτυο Διανομής Χαμηλής Τάσης

Περίληψη: Επέκταση δικτύου Δημοτικού Φωτισμού (Χ.Τ.) στην Τ.Κ. ΑΡΦΑΡΩΝ του Δήμου σας.

Σχετικά: Έγγραφό σας 59114/30-7-24 (ΤΧΔ: 66/24/ΠΕΡ.Δ)

Απαντώντας στο ανωτέρω σχετικό, σας ενημερώνουμε ότι ολοκληρώθηκε, από την Υπηρεσία μας, η εκπόνηση της σχετικής τεχνικής μελέτης για την επέκταση του Δημοτικού φωτισμού, στην οδό «ΦΟΙΛΟΠΟΙΜΕΝΟΣ» της Τ.Κ.ΑΡΦΑΡΩΝ του Δήμου σας.

Η συμμετοχή σας, στις δαπάνες για την επέκταση του Δημοτικού φωτισμού κατά ένα (1) στύλο Φ.Ο.Π, ανέρχεται μαζί με το Φ.Π.Α 24% σε **1.109,06 €.**

Η καταβολή του υπόψη ποσού είναι δυνατή μέσω των εναλλακτικών τρόπων που αναφέρονται στο επισυναπτόμενο έντυπο με **υποχρεωτική χρήση** των ακόλουθων στοιχείων κατά την πραγματοποίηση της συναλλαγής :

Επωνυμία Δικαιούχου:	**ΔΕΔΔΗΕ**
Κωδικός Πελάτη:	**RF859082080000335879260** (16ψήφιος κωδικός που αφορά τη συγκεκριμένη και μόνο παροχή)

Δεδομένου ότι η ενημέρωση του ΔΕΔΔΗΕ για την καταβολή του εν λόγω ποσού γίνεται μέσω του διατραπεζικού συστήματος πληρωμών ΔΙΑ.Σ δεν απαιτείται η προσκόμιση του παραστατικού πληρωμής (καταθετήριο) από πλευράς σας.

ΔΕΔΔΗΕ

Επισημαίνουμε ιδιαίτερα, ότι το ποσό της οικονομικής συμμετοχής σας θα πρέπει να καταβληθεί εντός **2 μηνών** από την ημερομηνία έκδοσης της παρούσης. Εάν παρέλθει άπρακτη η προαναφερθείσα προθεσμία των 2 μηνών, η παρούσα επιστολή δε θα έχει καμία απολύτως ισχύ και το αίτημά σας θα επανεξετασθεί, με βάση τα οικονομικοτεχνικά δεδομένα που θα ισχύουν κατά το χρόνο υποβολής της νέας αίτησής σας.

Σας γνωρίζουμε επίσης ότι η κατασκευή του υπόψη έργου (τοποθέτηση των στύλων) θα γίνει στα πλαίσια των κατασκευαστικών δυνατοτήτων του ΔΕΔΔΗΕ Α.Ε. λαμβάνοντας υπόψη τις αντικειμενικές προτεραιότητες που υπάρχουν, (επιχειρήσεις, οικίες κ.λ.π.) **ενώ η προμήθεια και τοποθέτηση των φωτιστικών σωμάτων θα γίνει από την αρμόδια υπηρεσία του Δήμου σας.**

Είμαστε στη διάθεσή σας για κάθε συμπληρωματική πληροφορία ή διευκρίνιση.

Με εκτίμηση,
Απόστολος Ι. Νικολόπουλος
Τομεάρχης Χρηστών Δικτύου
Περιοχή Καλαμάτας

Συνημμένα: -Έντυπο τρόπων πληρωμής

[1]Οι σχετικές με κάθε απαιτούμενο παραστατικό νομοθετικές και κανονιστικές διατάξεις είναι αναρτημένες στον ιστότοπο του ΔΕΔΔΗΕ (https://www.deddie.gr)

ΔΕΔΔΗΕ

Ενημερωτικό έντυπο για την πληρωμή

Το ποσό της συμμετοχής σας στις δαπάνες ηλεκτροδότησης μπορεί να καταβληθεί με έναν από τους ακόλουθους τρόπους:

Α. Επιλέγοντας έναν από τους εναλλακτικούς τρόπους που προσφέρουν οι Τράπεζες του ακόλουθου πίνακα:

Κωδικός Τράπεζας Εντολέα	BIC Τράπεζας Εντολέα	Επωνυμία Τράπεζας Εντολέα	Κατάστημα Χρέωση λογαριασμού	Κατάστημα μετρητά	Internet Banking	Phone Banking
011	ETHNGRAA	ΕΘΝΙΚΗ ΤΡΑΠΕΖΑ	√	√	√	√
014	CRBAGRAA	ALPHA BANK			√	√
016	ATTIGRAA	ATTICA BANK	√	√	√	
017	PIRBGRAA	ΤΡΑΠΕΖΑ ΠΕΙΡΑΙΩΣ	√		√	√
026	ERBKGRAA	EUROBANK ERGASIAS			√	√
069	STXAGRA1	ΣΥΝΕΤΑΙΡΙΣΤΙΚΗ ΤΡΑΠΕΖΑ ΧΑΝΙΩΝ	√	√	√	
071	MIDLGRAA	HSBC BANK			√	
075	STIOGR21	ΣΥΝΕΤΑΙΡΙΣΤΙΚΗ ΤΡΑΠΕΖΑ ΗΠΕΙΡΟΥ	√	√	√	
087	STPGGRA1	ΠΑΓΚΡΗΤΙΑ ΣΥΝΕΤΑΙΡΙΣΤΙΚΗ ΤΡΑΠΕΖΑ	√	√	√	
088	STEOGR21	ΣΥΝΕΤΑΙΡΙΣΤΙΚΗ ΤΡΑΠΕΖΑ ΕΒΡΟΥ	√	√	√	
089	STKAGRA1	ΣΥΝΕΤΑΙΡΙΣΤΙΚΗ ΤΡΑΠΕΖΑ ΚΑΡΔΙΤΣΑΣ	√	√	√	
091	STTKGR21	ΣΥΝΕΤΑΙΡΙΣΤΙΚΗ ΤΡΑΠΕΖΑ ΘΕΣΣΑΛΙΑΣ	√	√	√	
094	STPIGR21	ΣΥΝΕΤΑΙΡΙΣΤΙΚΗ ΤΡΑΠΕΖΑ ΠΙΕΡΙΑΣ	√	√		
095	STDRGR21	ΣΥΝΕΤΑΙΡΙΣΤΙΚΗ ΤΡΑΠΕΖΑ ΔΡΑΜΑΣ	√	√	√	
099	COESGR21	ΣΥΝΕΤΑΙΡΙΣΤΙΚΗ ΤΡΑΠΕΖΑ ΣΕΡΡΩΝ				

Β. Επιλέγοντας έναν από τους εναλλακτικούς τρόπους που επιπλέον προσφέρουν οι Τράπεζες Πειραιώς και Εθνική:

- Εξόφληση με πιστωτικές και χρεωστικές κάρτες, έκδοσης Τράπεζας Πειραιώς, μόνο επιτόπου στα υποκαταστήματα της Τράπεζας.
- Διαδικτυακά μέσω της εφαρμογής SIMPLE PAY της Εθνικής Τράπεζας, με τη χρήση καρτών έκδοσης όλων των Τραπεζών (https://www.simplepay.gr/ipay/el/ui/payment/payflow/deddie-ae).

Γ. Η πληρωμή σε εγχώρια τράπεζα που δεν διαθέτει συναλλαγή πληρωμής σε κατάστημα (π.χ. HSBC, Δημόσιοι Οργανισμοί που τηρούν λογαριασμό στη Τράπεζα Ελλάδος), καθώς και σε Τράπεζα του Ευρωπαϊκού Οικονομικού Χώρου (ΕΟΧ), γίνεται με **μεταφορά πίστωσης ΕΧΠΕ (SEPA credit transfer)** ως ακολούθως:

- **Δικαιούχος:** ΔΙΑΧΕΙΡΙΣΤΗΣ ΕΛΛΗΝΙΚΟΥ ΔΙΚΤΥΟΥ ΔΙΑΝΟΜΗΣ ΗΛΕΚΤΡΙΚΗΣ ΕΝΕΡΓΕΙΑΣ Α.Ε. (Δ.Ε.Δ.Δ.Η.Ε. Α.Ε.)
- **IBAN Δικαιούχου:** GR62 0110 0400 0000 0404 7390 192
- **BIC Τράπεζας Δικαιούχου:** ETHNGRAA
- **Αιτιολογία (Unstructured Remittance Information):** Μόνο ο κωδικός πληρωμής με μορφή 20ψήφιου (τέσσερα μηδενικά και στη συνέχεια ο 16ψήφιος κωδικός)
  Σημείωση: Η Αιτιολογία πρέπει να συμπληρώνεται αποκλειστικά με τον ως άνω αναφερόμενο 20ψήφιο κωδικό πληρωμής.

Δεδομένου ότι η ενημέρωση του ΔΕΔΔΗΕ για την καταβολή του εν λόγω ποσού γίνεται μέσω του διατραπεζικού συστήματος πληρωμών ΔΙΑ.Σ δεν απαιτείται η προσκόμιση του παραστατικού πληρωμής (καταθετήριο) από πλευράς σας.

4

ΔΕΔΔΗΕ

Προς: ΔΗΜΟ ΚΑΛΑΜΑΤΑΣ
ΑΘΗΝΩΝ 99
241 00 ΚΑΛΑΜΑΤΑ

Διεύθυνση Περιφέρειας Πελοποννήσου - Ηπείρου Περιοχή Καλαμάτας
Αρτέμιδος 128
241 00 Καλαμάτα

T 27210 45800
K.Dourdouna@deddie.gr

Αρ/Ημερ.: 433832 / 8-11-24.

Προσφορά σύνδεσης στο Δίκτυο Διανομής Χαμηλής Τάσης

Περίληψη: Επέκταση δικτύου Δημοτικού Φωτισμού (Χ.Τ.) στην Τ.Κ. ΑΝΘΕΙΑΣ του Δήμου σας.

Σχετικά: Έγγραφό σας 69817/30-9-2024 (ΤΧΔ:75/24)

Απαντώντας στο ανωτέρω σχετικό, σας ενημερώνουμε ότι ολοκληρώθηκε, από την Υπηρεσία μας, η εκπόνηση της σχετικής τεχνικής μελέτης για την επέκταση του Δημοτικού φωτισμού, στην Τ.Κ.ΑΝΘΕΙΑΣ του Δήμου σας.

Η συμμετοχή σας, στις δαπάνες για την επέκταση του Δημοτικού φωτισμού κατά δύο (2) στύλους Φ.Ο.Π, ανέρχεται μαζί με το Φ.Π.Α 24% σε **2.218,11€.**

Η καταβολή του υπόψη ποσού είναι δυνατή μέσω των εναλλακτικών τρόπων που αναφέρονται στο επισυναπτόμενο έντυπο με **υποχρεωτική χρήση** των ακόλουθων στοιχείων κατά την πραγματοποίηση της συναλλαγής :

Επωνυμία Δικαιούχου:	**ΔΕΔΔΗΕ**
Κωδικός Πελάτη:	**RF329082080000333507928O1** (16ψήφιος κωδικός που αφορά τη συγκεκριμένη και μόνο παροχή)

Δεδομένου ότι η ενημέρωση του ΔΕΔΔΗΕ για την καταβολή του εν λόγω ποσού γίνεται μέσω του διατραπεζικού συστήματος πληρωμών ΔΙΑ.Σ δεν απαιτείται η προσκόμιση του παραστατικού πληρωμής (καταθετήριο) από πλευράς σας.

ΔΕΔΔΗΕ

Επισημαίνουμε ιδιαίτερα, ότι το ποσό της οικονομικής συμμετοχής σας θα πρέπει να καταβληθεί εντός **2 μηνών** από την ημερομηνία έκδοσης της παρούσης. Εάν παρέλθει άπρακτη η προαναφερθείσα προθεσμία των 2 μηνών, η παρούσα επιστολή δε θα έχει καμία απολύτως ισχύ και το αίτημά σας θα επανεξετασθεί, με βάση τα οικονομικοτεχνικά δεδομένα που θα ισχύουν κατά το χρόνο υποβολής της νέας αίτησής σας.

Σας γνωρίζουμε επίσης ότι η κατασκευή του υπόψη έργου (τοποθέτηση των στύλων) θα γίνει στα πλαίσια των κατασκευαστικών δυνατοτήτων του ΔΕΔΔΗΕ Α.Ε. λαμβάνοντας υπόψη τις αντικειμενικές προτεραιότητες που υπάρχουν, (επιχειρήσεις, οικίες κ.λ.π.) **ενώ η προμήθεια και τοποθέτηση των φωτιστικών σωμάτων θα γίνει από την αρμόδια υπηρεσία του Δήμου σας.**

Είμαστε στη διάθεσή σας για κάθε συμπληρωματική πληροφορία ή διευκρίνιση.

Με εκτίμηση,
Απόστολος Ι. Νικολόπουλος
Τομεάρχης Χρηστών Δικτύου
Περιοχή Καλαμάτας

Συνημμένα: -Έντυπο τρόπων πληρωμής

[1] Οι σχετικές με κάθε απαιτούμενο παραστατικό νομοθετικές και κανονιστικές διατάξεις είναι αναρτημένες στον ιστότοπο του ΔΕΔΔΗΕ (https://www.deddie.gr)

014	CRBAGRAA	ALPHA BANK			√	√
016	ATTIGRAA	ATTICA BANK	√	√	√	
017	PIRBGRAA	ΤΡΑΠΕΖΑ ΠΕΙΡΑΙΩΣ	√		√	√
026	ERBKGRAA	EUROBANK ERGASIAS			√	√
069	STXAGRA1	ΣΥΝΕΤΑΙΡΙΣΤΙΚΗ ΤΡΑΠΕΖΑ ΧΑΝΙΩΝ	√	√	√	
071	MIDLGRAA	HSBC BANK			√	
075	STIOGR21	ΣΥΝΕΤΑΙΡΙΣΤΙΚΗ ΤΡΑΠΕΖΑ ΗΠΕΙΡΟΥ	√	√	√	
087	STPGGRA1	ΠΑΓΚΡΗΤΙΑ ΣΥΝΕΤΑΙΡΙΣΤΙΚΗ ΤΡΑΠΕΖΑ	√	√	√	
088	STEOGR21	ΣΥΝΕΤΑΙΡΙΣΤΙΚΗ ΤΡΑΠΕΖΑ ΕΒΡΟΥ	√	√	√	
089	STKAGRA1	ΣΥΝΕΤΑΙΡΙΣΤΙΚΗ ΤΡΑΠΕΖΑ ΚΑΡΔΙΤΣΑΣ	√	√	√	
091	STTKGR21	ΣΥΝΕΤΑΙΡΙΣΤΙΚΗ ΤΡΑΠΕΖΑ ΘΕΣΣΑΛΙΑΣ	√	√	√	
094	STPIGR21	ΣΥΝΕΤΑΙΡΙΣΤΙΚΗ ΤΡΑΠΕΖΑ ΠΙΕΡΙΑΣ	√	√	√	
095	STDRGR21	ΣΥΝΕΤΑΙΡΙΣΤΙΚΗ ΤΡΑΠΕΖΑ ΔΡΑΜΑΣ	√	√		
099	COESGR21	ΣΥΝΕΤΑΙΡΙΣΤΙΚΗ ΤΡΑΠΕΖΑ ΣΕΡΡΩΝ	√	√	√	

Β. Επιλέγοντας έναν από τους εναλλακτικούς τρόπους που επιπλέον προσφέρουν οι Τράπεζες Πειραιώς και Εθνική:

- Εξόφληση με πιστωτικές και χρεωστικές κάρτες, έκδοσης Τράπεζας Πειραιώς, μόνο επιτόπου στα υποκαταστήματα της Τράπεζας.
- Διαδικτυακά μέσω της εφαρμογής SIMPLE PAY της Εθνικής Τράπεζας, με τη χρήση καρτών έκδοσης όλων των Τραπεζών (https://www.simplepay.gr/ipay/el/ui/payment/payflow/deddie-ae).

Γ. Η πληρωμή σε εγχώρια τράπεζα που δεν διαθέτει συναλλαγή πληρωμής σε κατάστημα (π.χ. HSBC, Δημόσιοι Οργανισμοί που τηρούν λογαριασμό στη Τράπεζα Ελλάδος), καθώς και σε Τράπεζα του Ευρωπαϊκού Οικονομικού Χώρου (ΕΟΧ), γίνεται με **μεταφορά πίστωσης ΕΧΠΕ (SEPA credit transfer)** ως ακολούθως:

- **Δικαιούχος:** ΔΙΑΧΕΙΡΙΣΤΗΣ ΕΛΛΗΝΙΚΟΥ ΔΙΚΤΥΟΥ ΔΙΑΝΟΜΗΣ ΗΛΕΚΤΡΙΚΗΣ ΕΝΕΡΓΕΙΑΣ Α.Ε. (Δ.Ε.Δ.Δ.Η.Ε. Α.Ε.)
- **IBAN Δικαιούχου:** GR62 0110 0400 0000 0404 7390 192
- **BIC Τράπεζας Δικαιούχου:** ETHNGRAA
- **Αιτιολογία (Unstructured Remittance Information):** Μόνο ο κωδικός πληρωμής με μορφή 20ψήφιου (τέσσερα μηδενικά και στη συνέχεια ο 16ψήφιος κωδικός)
  Σημείωση: Η Αιτιολογία πρέπει να συμπληρώνεται αποκλειστικά με τον ως άνω αναφερόμενο 20ψήφιο κωδικό πληρωμής.

Δεδομένου ότι η ενημέρωση του ΔΕΔΔΗΕ για την καταβολή του εν λόγω ποσού γίνεται μέσω του διατραπεζικού συστήματος πληρωμών ΔΙΑ.Σ δεν απαιτείται η προσκόμιση του παραστατικού πληρωμής (καταθετήριο) από πλευράς σας.

[redacted]

@ΣΗΔΕ ΙΡΙΔΑ
66f3e6b5d8268ea4f99c68c6
ΑΠ:69817
Υπογραφή: 30/09/24 14:19
Διανομή: 01/10/24 12:16

ΕΛΛΗΝΙΚΗ ΔΗΜΟΚΡΑΤΙΑ
ΝΟΜΟΣ ΜΕΣΣΗΝΙΑΣ
ΔΗΜΟΣ ΚΑΛΑΜΑΤΑΣ

ΤΜΗΜΑ ΕΚΤΕΛΕΣΗΣ ΕΡΓΩΝ

Ταχ. Δ/νση: Αθηνών 99
Πληροφορίες: Κουλουμβάκος Παναγιώτης
Τηλέφωνο: 2721360898

Email: p.kouloumvakos@kalamata.gr

Προς: **ΔΕΔΔΗΕ Καλαμάτας**
Οδός Αρτέμιδος

Κοιν/ση: κ.Κορομηλά Βασίλειο
Διευθ. ΤΚ Άνθειας
Τηλ: 6942453445-2721033149

ΘΕΜΑ: Επέκταση Δημοτικού φωτισμού στην ΤΚ Άνθειας στην Καλαμάτα.

Σχετ. Με την υπ. αριθμ.106612 ημερ. 6/10/2023 αίτηση σας .

Παρακαλούμε να κάνετε επισκόπηση με σκοπό την επέκταση Δημοτικού φωτισμού με μία κολώνα στην αγροτική ανώνυμη οδό στην ΤΚ Άνθειας στην Καλαμάτα πλησίον της οικίας κ. Κορομηλά Βασιλείου.

Η ακριβή θέση της κολώνας που επιθυμούμε να τοποθετηθεί για να φωτιστεί τμήμα του δρόμου φαίνεται πιο κάτω από τις συντεταγμένες σε δεκαδική μορφή .

Γ. Πλάτος 37.110991 , Γ Μήκος 22.042454

Οι θέση της κολώνας θα είναι τέτοια, σύμφωνα με τα όρια των παρακείμενων ιδιοκτησιών, έτσι ώστε να μην αποτελέσει εμπόδιο και απαιτηθεί μελλοντικά η μετακίνηση της.

Παρακαλούμε τέλος τα σχετικά έγγραφα σας, που αφορούν κοστολόγηση αιτημάτων μας, να συνοδεύονται με σχετικά σχέδια του προς εκτέλεση έργου.

Συνεννόηση με υπάλληλο του Δήμου

Ο Αντιδήμαρχος Καλαμάτας

Ανδρέας Ν. Καραγιάννης.

ΔΤΥ
ΔΟΙΚ.
93/1

5

ΔΕΔΔΗΕ

Προς: ΔΗΜΟ ΚΑΛΑΜΑΤΑΣ
ΑΘΗΝΩΝ 99
241 32 ΚΑΛΑΜΑΤΑ

Διεύθυνση Περιφέρειας Πελοποννήσου - Ηπείρου Περιοχή Καλαμάτας
Αρτέμιδος
241 34 Καλαμάτα

Αρ/Ημερ.: 20287 / 20.1.2025

Π. Καρκατζούλη
T 27210 45822
P.Karkatzouli@deddie.gr

Προσφορά σύνδεσης στο Δίκτυο Διανομής Χαμηλής Τάσης

Περίληψη: Επέκταση δικτύου Δημοτικού Φωτισμού (Χ.Τ.) στην Οδό «Χίου 71» της Δ.Κ. Καλαμάτας του Δήμου σας.

Σχετικά: Έγγραφό σας 80833/20.11.2024 (ΤΧΔ: 80/24)

Απαντώντας στο ανωτέρω σχετικό, σας ενημερώνουμε ότι ολοκληρώθηκε, από την Υπηρεσία μας, η εκπόνηση της σχετικής τεχνικής μελέτης για την επέκταση του Δημοτικού φωτισμού στην Οδό «Χίου 71» της Δ.Κ. Καλαμάτας του Δήμου σας.

Η συμμετοχή σας, στις δαπάνες για την επέκταση του Δημοτικού φωτισμού κατά ένα (1) στύλο Φ.Ο.Π, ανέρχεται μαζί με το Φ.Π.Α 24% σε **1.109,06 €.**

Η καταβολή του υπόψη ποσού είναι δυνατή μέσω των εναλλακτικών τρόπων που αναφέρονται στο επισυναπτόμενο έντυπο με υποχρεωτική χρήση των ακόλουθων στοιχείων κατά την πραγματοποίηση της συναλλαγής :

Επωνυμία Δικαιούχου:	**ΔΕΔΔΗΕ**
Κωδικός Πελάτη:	**RF95908208000033360387101** (25ψήφιος κωδικός που αφορά τη συγκεκριμένη και μόνο παροχή)

Δεδομένου ότι η ενημέρωση του ΔΕΔΔΗΕ για την καταβολή του εν λόγω ποσού γίνεται μέσω του διατραπεζικού συστήματος πληρωμών ΔΙΑ.Σ δεν απαιτείται η προσκόμιση του παραστατικού πληρωμής (καταθετήριο) από πλευράς σας.

Επισημαίνουμε ιδιαίτερα, ότι το ποσό της οικονομικής συμμετοχής σας θα πρέπει να καταβληθεί εντός 2 μηνών από την ημερομηνία έκδοσης της παρούσης. Εάν παρέλθει άπρακτη η προαναφερθείσα προθεσμία των 2 μηνών, η παρούσα επιστολή δε θα έχει καμία απολύτως ισχύ

ΔΕΔΔΗΕ

και το αίτημά σας θα επανεξετασθεί, με βάση τα οικονομοτεχνικά δεδομένα που θα ισχύουν κατά το χρόνο υποβολής της νέας αίτησής σας.

Σας γνωρίζουμε επίσης ότι η κατασκευή του υπόψη έργου (τοποθέτηση των στύλων) θα γίνει στα πλαίσια των κατασκευαστικών δυνατοτήτων του ΔΕΔΔΗΕ Α.Ε. λαμβάνοντας υπόψη τις αντικειμενικές προτεραιότητες που υπάρχουν, (επιχειρήσεις, οικίες κ.λπ.) ενώ η προμήθεια και τοποθέτηση των φωτιστικών σωμάτων θα γίνει από την αρμόδια υπηρεσία του Δήμου σας.

Είμαστε στη διάθεσή σας για κάθε συμπληρωματική πληροφορία ή διευκρίνιση.

Με εκτίμηση,

Γεώργιος Π. Καράμπελας
Διευθυντής Περιοχής Καλαμάτας

Συνημμένα: **- Ενημερωτικό έντυπο για την πληρωμή**

Ενημερωτικό έντυπο για την πληρωμή

Το ποσό της συμμετοχής σας στις δαπάνες ηλεκτροδότησης μπορεί να καταβληθεί με έναν από τους ακόλουθους τρόπους:

Α. Επιλέγοντας έναν από τους εναλλακτικούς τρόπους που προσφέρουν οι Τράπεζες του ακόλουθου πίνακα:

Κωδικός Τράπεζας Εντολέα	BIC Τράπεζας Εντολέα	Επωνυμία Τράπεζας Εντολέα	e-Banking	Κατάστημα χρέωση λογαριασμού	Κατάστημα μετρητά	Phone Banking	IRIS e-Banking
011	ETHNGRAA	ΕΘΝΙΚΗ ΤΡΑΠΕΖΑ	✓			✓	✓
014	CRBAGRAA	ALPHA BANK	✓			✓	✓
016	ATTIGRAA	ATTICA BANK	✓	✓	✓		
017	PIRBGRAA	ΤΡΑΠΕΖΑ ΠΕΙΡΑΙΩΣ	✓	✓		✓	✓
026	ERBKGRAA	Τράπεζα EUROBANK AE	✓			✓	✓
034	IBOGGRAA	OPTIMA BANK	✓	✓	✓		
057	PRXBGRAA	VIVABANK ΜΟΝΟΠΡΟΣΩΠΗ ΑΝΩΝΥΜΗ ΤΡΑΠΕΖΙΚΗ ΕΤΑΙΡΕΙΑ	✓				
069	STXAGRA1	ΣΥΝΕΤΑΙΡΙΣΤΙΚΗ ΤΡΑΠΕΖΑ ΧΑΝΙΩΝ	✓	✓	✓		
075	STIOGR21	ΣΥΝΕΤΑΙΡΙΣΤΙΚΗ ΤΡΑΠΕΖΑ ΗΠΕΙΡΟΥ	✓	✓	✓		
087	STPGGRAA	ΠΑΓΚΡΗΤΙΑ ΤΡΑΠΕΖΑ Α.Ε.	✓	✓	✓		
095	STDRGR2A	ΣΥΝΕΤΑΙΡΙΣΤΙΚΗ ΤΡΑΠΕΖΑ ΟΛΥΜΠΟΥ ΣΥΝ.ΠΕ	✓	✓	✓		
089	STKAGRA1	ΣΥΝΕΤΑΙΡΙΣΤΙΚΗ ΤΡΑΠΕΖΑ ΚΑΡΔΙΤΣΑΣ	✓	✓	✓		
091	STTKGR21	ΣΥΝΕΤΑΙΡΙΣΤΙΚΗ ΤΡΑΠΕΖΑ ΘΕΣΣΑΛΙΑΣ	✓	✓	✓		
094	STPIGR21	ΤΡΑΠΕΖΑ ΚΕΝΤΡΙΚΗΣ ΜΑΚΕΔΟΝΙΑΣ (πρώην Πιερίας)	✓	✓	✓		
099	COESGR21	ΣΥΝ. ΤΡΑΠΕΖΑ ΚΕΝΤΡ. ΜΑΚΕΔΟΝΙΑΣ	✓	✓	✓		
701	VPAYGRAA	Viva Payment Services S.A.	✓				

Β. Η πληρωμή σε εγχώρια τράπεζα που δεν διαθέτει συναλλαγή πληρωμής σε κατάστημα (π.χ. Δημόσιοι Οργανισμοί που τηρούν λογαριασμό στη Τράπεζα Ελλάδος), καθώς και σε Τράπεζα του Ευρωπαϊκού Οικονομικού Χώρου (ΕΟΧ), γίνεται με **μεταφορά πίστωσης ΕΧΠΕ (SEPA credit transfer)** ως ακολούθως:

- **Δικαιούχος:** Δ.Ε.Δ.Δ.Η.Ε. Α.Ε. ή Δ.Ε.Δ.Δ.Η.Ε 90820
- **IBAN Δικαιούχου:** GR62 0110 0400 0000 0404 7390 192
- **BIC Τράπεζας Δικαιούχου:** ETHNGRAA
- **Αιτιολογία (Unstructured Remittance Information):** Ο κωδικός πληρωμής είναι είτε 20ψήφιος (τέσσερα μηδενικά και στη συνέχεια ο 16ψήφιος κωδικός) είτε 25ψήφιος (RF και 23 ψηφία). Εξυπηρετούνται και τα 2 πρότυπα κωδικοποίησης.

6

ΔΕΔΔΗΕ

Προς: ΔΗΜΟ ΚΑΛΑΜΑΤΑΣ
ΑΘΗΝΩΝ 99
241 32 ΚΑΛΑΜΑΤΑ

Διεύθυνση Περιφέρειας Πελοποννήσου - Ηπείρου Περιοχή Καλαμάτας
Αρτέμιδος
241 34 Καλαμάτα

Αρ/Ημερ.: 54866 / 13.2.2025

Τ 27210 45822
P.Karkatzouli@deddie.gr

Προσφορά σύνδεσης στο Δίκτυο Διανομής Χαμηλής Τάσης

Περίληψη: Επέκταση δικτύου Δημοτικού Φωτισμού (Χ.Τ.) στην Διεύθυνση «Κοραή 37 Α» της Δ.Κ. Καλαμάτας του Δήμου σας.

Σχετικά: Έγγραφό σας 89227/31.12.2024 (ΤΧΔ: 1/25)

Απαντώντας στο ανωτέρω σχετικό, σας ενημερώνουμε ότι ολοκληρώθηκε, από την Υπηρεσία μας, η εκπόνηση της σχετικής τεχνικής μελέτης για την επέκταση του Δημοτικού φωτισμού στην Διεύθυνση «Κοραή 37 Α» της Δ.Κ. Καλαμάτας του Δήμου σας.

Η συμμετοχή σας, στις δαπάνες για την επέκταση του Δημοτικού φωτισμού κατά δύο (2) στύλους Φ.Ο.Π, ανέρχεται μαζί με το Φ.Π.Α 24% σε **2.218,11 €.**

Η καταβολή του υπόψη ποσού είναι δυνατή μέσω των εναλλακτικών τρόπων που αναφέρονται στο επισυναπτόμενο έντυπο με υποχρεωτική χρήση των ακόλουθων στοιχείων κατά την πραγματοποίηση της συναλλαγής :

Επωνυμία Δικαιούχου:	**ΔΕΔΔΗΕ**
Κωδικός Πελάτη:	**RF209082080000333582302O1** (25ψήφιος κωδικός που αφορά τη συγκεκριμένη και μόνο παροχή)

Δεδομένου ότι η ενημέρωση του ΔΕΔΔΗΕ για την καταβολή του εν λόγω ποσού γίνεται μέσω του διατραπεζικού συστήματος πληρωμών ΔΙΑΣ δεν απαιτείται η προσκόμιση του παραστατικού πληρωμής (καταθετήριο) από πλευράς σας.

Επισημαίνουμε ιδιαίτερα, ότι το ποσό της οικονομικής συμμετοχής σας θα πρέπει να καταβληθεί εντός 2 μηνών από την ημερομηνία έκδοσης της παρούσης. Εάν παρέλθει άπρακτη η προαναφερθείσα προθεσμία των 2 μηνών, η παρούσα επιστολή δε θα έχει καμία απολύτως ισχύ και το αίτημά σας θα επανεξετασθεί, με βάση τα οικονομοτεχνικά δεδομένα που θα ισχύουν κατά το χρόνο υποβολής της νέας αίτησής σας.

ΔΕΔΔΗΕ

Σας γνωρίζουμε επίσης ότι η κατασκευή του υπόψη έργου (τοποθέτηση των στύλων) θα γίνει στα πλαίσια των κατασκευαστικών δυνατοτήτων του ΔΕΔΔΗΕ Α.Ε. λαμβάνοντας υπόψη τις αντικειμενικές προτεραιότητες που υπάρχουν, (επιχειρήσεις, οικίες κ.λπ.) ενώ η προμήθεια και τοποθέτηση των φωτιστικών σωμάτων θα γίνει από την αρμόδια υπηρεσία του Δήμου σας.

Είμαστε στη διάθεσή σας για κάθε συμπληρωματική πληροφορία ή διευκρίνιση.

Με εκτίμηση,

Απόστολος Ι. Νικολόπουλος
Τομεάρχης Χρηστών Δικτύου
Περιοχή Καλαμάτας

Συνημμένα: **- Ενημερωτικό έντυπο για την πληρωμή**

Ενημερωτικό έντυπο για την πληρωμή

Το ποσό της συμμετοχής σας στις δαπάνες ηλεκτροδότησης μπορεί να καταβληθεί με έναν από τους ακόλουθους τρόπους:

Α. Επιλέγοντας έναν από τους εναλλακτικούς τρόπους που προσφέρουν οι Τράπεζες του ακόλουθου πίνακα:

Κωδικός Τράπεζας Εντολέα	BIC Τράπεζας Εντολέα	Επωνυμία Τράπεζας Εντολέα	e-Banking	Κατάστημα χρέωση λογαριασμού	Κατάστημα μετρητά	Phone Banking	IRIS e-Banking
011	ETHNGRAA	ΕΘΝΙΚΗ ΤΡΑΠΕΖΑ	✓			✓	✓
014	CRBAGRAA	ALPHA BANK	✓			✓	✓
016	ATTIGRAA	ATTICA BANK	✓	✓	✓		
017	PIRBGRAA	ΤΡΑΠΕΖΑ ΠΕΙΡΑΙΩΣ	✓	✓		✓	✓
026	ERBKGRAA	Τράπεζα EUROBANK AE	✓			✓	✓
034	IBOGGRAA	OPTIMA BANK	✓	✓	✓		
057	PRXBGRAA	VIVABANK ΜΟΝΟΠΡΟΣΩΠΗ ΑΝΩΝΥΜΗ ΤΡΑΠΕΖΙΚΗ ΕΤΑΙΡΕΙΑ	✓				
069	STXAGRA1	ΣΥΝΕΤΑΙΡΙΣΤΙΚΗ ΤΡΑΠΕΖΑ ΧΑΝΙΩΝ	✓	✓	✓		
075	STIOGR21	ΣΥΝΕΤΑΙΡΙΣΤΙΚΗ ΤΡΑΠΕΖΑ ΗΠΕΙΡΟΥ	✓	✓	✓		
087	STPGGRAA	ΠΑΓΚΡΗΤΙΑ ΤΡΑΠΕΖΑ Α.Ε.	✓	✓	✓		
095	STORGR2A	ΣΥΝΕΤΑΙΡΙΣΤΙΚΗ ΤΡΑΠΕΖΑ ΟΛΥΜΠΟΥ ΣΥΝ.ΠΕ	✓	✓	✓		
089	STKAGRA1	ΣΥΝΕΤΑΙΡΙΣΤΙΚΗ ΤΡΑΠΕΖΑ ΚΑΡΔΙΤΣΑΣ	✓	✓	✓		
091	STTKGR21	ΣΥΝΕΤΑΙΡΙΣΤΙΚΗ ΤΡΑΠΕΖΑ ΘΕΣΣΑΛΙΑΣ	✓	✓	✓		
094	STPIGR21	ΤΡΑΠΕΖΑ ΚΕΝΤΡΙΚΗΣ ΜΑΚΕΔΟΝΙΑΣ (πρώην Πιερίας)	✓	✓	✓		
099	COESGR21	ΣΥΝ. ΤΡΑΠΕΖΑ ΚΕΝΤΡ. ΜΑΚΕΔΟΝΙΑΣ	✓	✓	✓		
701	VPAYGRAA	Viva Payment Services S.A.	✓				

Β. Η πληρωμή σε εγχώρια τράπεζα που δεν διαθέτει συναλλαγή πληρωμής σε κατάστημα (π.χ. Δημόσιοι Οργανισμοί που τηρούν λογαριασμό στη Τράπεζα Ελλάδος), καθώς και σε Τράπεζα του Ευρωπαϊκού Οικονομικού Χώρου (ΕΟΧ), γίνεται με μεταφορά πίστωσης ΕΧΠΕ (SEPA credit transfer) ως ακολούθως:

- **Δικαιούχος:** Δ.Ε.Δ.Δ.Η.Ε. Α.Ε. ή Δ.Ε.Δ.Δ.Η.Ε 90820
- **IBAN Δικαιούχου:** GR62 0110 0400 0000 0404 7390 192
- **BIC Τράπεζας Δικαιούχου:** ETHNGRAA
- **Αιτιολογία (Unstructured Remittance Information):** Ο κωδικός πληρωμής είναι είτε 20ψήφιος (τέσσερα μηδενικά και στη συνέχεια ο 16ψήφιος κωδικός) είτε 25ψήφιος (RF και 23 ψηφία). Εξυπηρετούνται και τα 2 πρότυπα κωδικοποίησης.

7

ΔΕΔΔΗΕ

Προς: ΔΗΜΟ ΚΑΛΑΜΑΤΑΣ
ΑΘΗΝΩΝ 99
241 32 ΚΑΛΑΜΑΤΑ

Διεύθυνση Περιφέρειας Πελοποννήσου - Ηπείρου Περιοχή Καλαμάτας
Αρτέμιδος
241 34 Καλαμάτα

P.Karkatzouli@deddie.gr

Αρ/Ημερ.:

Προσφορά σύνδεσης στο Δίκτυο Διανομής Χαμηλής Τάσης

Περίληψη: Επέκταση δικτύου Δημοτικού Φωτισμού (Χ.Τ.) στην Διεύθυνση «ΒΑΣ. ΣΟΦΙΑΣ 66» της Δ.Κ.ΚΑΛΑΜΑΤΑΣ του Δήμου σας.

Σχετικά: Έγγραφό σας 14926/20.03.2025 (ΤΧΔ: 14/25)

Απαντώντας στο ανωτέρω σχετικό, σας ενημερώνουμε ότι ολοκληρώθηκε, από την Υπηρεσία μας, η εκπόνηση της σχετικής τεχνικής μελέτης για την επέκταση του Δημοτικού στην Διεύθυνση «ΒΑΣ. ΣΟΦΙΑΣ 66» της Δ.Κ.ΚΑΛΑΜΑΤΑΣ του Δήμου σας.

Η συμμετοχή σας, στις δαπάνες για την επέκταση του Δημοτικού φωτισμού κατά δύο (2) στύλους Φ.Ο.Π, ανέρχεται μαζί με το Φ.Π.Α 24% σε **2.218,11 €.**

Η καταβολή του υπόψη ποσού είναι δυνατή μέσω των εναλλακτικών τρόπων που αναφέρονται στο επισυναπτόμενο έντυπο με υποχρεωτική χρήση των ακόλουθων στοιχείων κατά την πραγματοποίηση της συναλλαγής :

Επωνυμία Δικαιούχου:	**ΔΕΔΔΗΕ**
Κωδικός Πελάτη:	**RF749082080000333554624O1** (25ψήφιος κωδικός που αφορά τη συγκεκριμένη και μόνο παροχή)

Δεδομένου ότι η ενημέρωση του ΔΕΔΔΗΕ για την καταβολή του εν λόγω ποσού γίνεται μέσω του διατραπεζικού συστήματος πληρωμών ΔΙΑ.Σ δεν απαιτείται η προσκόμιση του παραστατικού πληρωμής (καταθετήριο) από πλευράς σας.

Επισημαίνουμε ιδιαίτερα, ότι το ποσό της οικονομικής συμμετοχής σας θα πρέπει να καταβληθεί εντός 2 μηνών από την ημερομηνία έκδοσης της παρούσης. Εάν παρέλθει άπρακτη η προαναφερθείσα προθεσμία των 2 μηνών, η παρούσα επιστολή δε θα έχει καμία απολύτως ισχύ κάι το αίτημά σας θα επανεξετασθεί, με βάση τα οικονομοτεχνικά δεδομένα που θα ισχύουν κατά το χρόνο υποβολής της νέας αίτησής σας.

ΔΕΔΔΗΕ

Σας γνωρίζουμε επίσης ότι η κατασκευή του υπόψη έργου (τοποθέτηση των στύλων) θα γίνει στα πλαίσια των κατασκευαστικών δυνατοτήτων του ΔΕΔΔΗΕ Α.Ε. λαμβάνοντας υπόψη τις αντικειμενικές προτεραιότητες που υπάρχουν, (επιχειρήσεις, οικίες κ.λπ.) ενώ η προμήθεια και τοποθέτηση των φωτιστικών σωμάτων θα γίνει από την αρμόδια υπηρεσία του Δήμου σας.

Είμαστε στη διάθεσή σας για κάθε συμπληρωματική πληροφορία ή διευκρίνιση.

Με εκτίμηση,

Απόστολος Ι. Νικολόπουλος
Τομεάρχης Χρηστών Δικτύου
Περιοχή Καλαμάτας

Συνημμένα: **- Ενημερωτικό έντυπο για την πληρωμή**

ΔΕΔΔΗΕ

Ενημερωτικό έντυπο για την πληρωμή

Το ποσό τής συμμετοχής σας στις δαπάνες ηλεκτροδότησης μπορεί να καταβληθεί με έναν από τους ακόλουθους τρόπους:

Α. Επιλέγοντας έναν από τους εναλλακτικούς τρόπους που προσφέρουν οι Τράπεζες του ακόλουθού πίνακά:

Κωδικός Τράπεζας Εντολέα	BIC Τράπεζας Εντολέα	Επωνυμία Τράπεζας Εντολέα	e-Banking	Κατάστημα χρέωση λογαριασμού	Κατάστημα μετρητά	Phone Banking	IRIS e-Banking
011	ETHNGRAA	ΕΘΝΙΚΗ ΤΡΑΠΕΖΑ	✓			✓	✓
014	CRBAGRAA	ALPHA BANK	✓			✓	✓
016	ATTIGRAA	ATTICA BANK	✓	✓	✓		
017	PIRBGRAA	ΤΡΑΠΕΖΑ ΠΕΙΡΑΙΩΣ	✓	✓		✓	✓
026	ERBKGRAA	Τράπεζα EUROBANK AE	✓			✓	✓
034	IBOGGRAA	OPTIMA BANK	✓	✓	✓		
057	PRXBGRAA	VIVABANK ΜΟΝΟΠΡΟΣΩΠΗ ΑΝΩΝΥΜΗ ΤΡΑΠΕΖΙΚΗ ΕΤΑΙΡΕΙΑ	✓				
069	STXAGRA1	ΣΥΝΕΤΑΙΡΙΣΤΙΚΗ ΤΡΑΠΕΖΑ ΧΑΝΙΩΝ	✓	✓	✓		
075	STIOGR21	ΣΥΝΕΤΑΙΡΙΣΤΙΚΗ ΤΡΑΠΕΖΑ ΗΠΕΙΡΟΥ	✓	✓	✓		
087	STPGGRAA	ΠΑΓΚΡΗΤΙΑ ΤΡΑΠΕΖΑ Α.Ε.	✓	✓	✓		
095	STDRGR2A	ΣΥΝΕΤΑΙΡΙΣΤΙΚΗ ΤΡΑΠΕΖΑ ΟΛΥΜΠΟΥ ΣΥΝ.ΠΕ	✓	✓	✓		
089	STKAGRA1	ΣΥΝΕΤΑΙΡΙΣΤΙΚΗ ΤΡΑΠΕΖΑ ΚΑΡΔΙΤΣΑΣ	✓	✓	✓		
091	STTKGR21	ΣΥΝΕΤΑΙΡΙΣΤΙΚΗ ΤΡΑΠΕΖΑ ΘΕΣΣΑΛΙΑΣ	✓	✓	✓		
094	STPIGR21	ΤΡΑΠΕΖΑ ΚΕΝΤΡΙΚΗΣ ΜΑΚΕΔΟΝΙΑΣ (πρώην Πιερίας)	✓	✓	✓		
099	COESGR21	ΣΥΝ. ΤΡΑΠΕΖΑ ΚΕΝΤΡ. ΜΑΚΕΔΟΝΙΑΣ	✓	✓	✓		
701	VPAYGRAA	Viva Payment Services S.A	✓				

Β. Η πληρωμή σε εγχώρια τράπεζα που δεν διαθέτει συναλλαγή πληρωμής σε κατάστημα (π.χ. Δημόσιοι Οργανισμοί που τηρούν λογαριασμό στη Τράπεζα Ελλάδος), καθώς και σε Τράπεζα του Ευρωπαϊκού Οικονομικού Χώρου (ΕΟΧ), γίνεται με μεταφορά πίστωσης ΕΧΠΕ (SEPA credit transfer) ως ακολούθως:

- Δικαιούχος: Δ.Ε.Δ.Δ.Η.Ε. Α.Ε. ή Δ.Ε.Δ.Δ.Η.Ε 90820
- IBAN Δικαιούχου: GR62 0110 0400 0000 0404 7390 192
- BIC Τράπεζας Δικαιούχου: ETHNGRAA
- Αιτιολογία (Unstructured Remittance Information): Ο κωδικός πληρωμής είναι είτε 20ψήφιος (τέσσερα μηδενικά και στη συνέχεια ο 16ψήφιος κωδικός) είτε 25ψήφιος (RF και 23 ψηφία). Εξυπηρετούνται και τα 2 πρότυπα κωδικοποίησης.

@ΣΗΔΕ ΙΡΙΔΑ
67da9681877b1a1eecf9e524
ΑΠ:14926
Υπογραφή: 20/03/25 09:09
Διανομή: 20/03/25 13:11

ΕΛΛΗΝΙΚΗ ΔΗΜΟΚΡΑΤΙΑ
ΝΟΜΟΣ ΜΕΣΣΗΝΙΑΣ
ΔΗΜΟΣ ΚΑΛΑΜΑΤΑΣ

ΤΜΗΜΑ ΕΚΤΕΛΕΣΗΣ ΕΡΓΩΝ

Ταχ. Δ/νση: Αθηνών 99
Πληροφορίες: Κουλουμβάκος Παναγιώτης
Τηλέφωνο: 2721360898

Email: p.kouloumvakos@kalamata.gr

Προς: **ΔΕΔΔΗΕ Καλαμάτας**
Οδός Αρτέμιδος

Κοιν/ση: Κ. Μπαλακτάρη Σταύρο
Διευθ. : Β. Σοφίας 66
ΚΑΛΑΜΑΤΑ
Τηλ. 69746445749

ΘΕΜΑ: Επέκταση Δημοτικού φωτισμού στην οδό Β. Σοφίας 66 στην Καλαμάτα.

Σχετ. Με την υπ. αριθμ.65869 ημ. 10/9/2024 αίτηση σας.

Παρακαλούμε να κάνετε επισκόπηση με σκοπό την επέκταση Δημοτικού φωτισμού σε τμήμα της οδού Β.Σοφίας στην Καλαμάτα.

Το διάστημα της οδού που επιθυμούμε να φωτίσομε είναι από Β. Σοφίας 66 έως την συμβολή της με την οδό Γαλάτη Καζαντζάκη, και ορίζεται από τις συντεταγμένες σε δεκαδική μορφή που φαίνονται πιο κάτω.

Από Γ. Πλάτος 37.03522 , Γ Μήκος 22.12269 έως Γ. Πλάτος 37.03513 , Γ Μήκος 22.12308

Η θέση της κολώνας ή των κολώνων που θα απαιτηθούν θα είναι τέτοια, έτσι ώστε να μην αποτελούν εμπόδιο στις όμορες ιδιοκτησίες και απαιτηθεί μελλοντικά η μετακίνηση τους.

Παρακαλούμε τέλος τα σχετικά έγγραφα σας, που αφορούν κοστολόγηση αιτημάτων μας, να συνοδεύονται με σχετικά σχέδια του προς εκτέλεση έργου.

Συνεννόηση με υπάλληλο του Δήμου

Ο Αντιδήμαρχος Καλαμάτας

Ανδρέας Ν. Καραγιάννης.

65869
10/9/24

ΑΙΤΗΣΗ

για την τοποθέτηση φωτιστικών σωμάτων σε δίκτυο δρόμων ή δημοτικό κοινόχρηστο χώρο

ΟΝΟΜΑ: ΣΤΑΥΡΟΣ

ΕΠΩΝΥΜΟ: ΜΠΑΛΑΚΤΑΡΗΣ

ΠΑΤΡΩΝΥΜΟ: ΠΑΝΑΓΙΩΤΗΣ

Δ.Α.Τ: ΑΗ-545621/29/1/2004 Τ.Α. Αγ. Ανάργυρων

Δ/ΝΣΗ: Βασ. Σοφίας 66

ΤΗΛ. Σταθερό: —

ΤΗΛ. Κινητό: 6974645749

Email επικοινωνίας: .....

Καλαμάτα 10 / 9 / 2024

ΠΡΟΣ: Τον Δήμο Καλαμάτας
Διεύθυνση Τεχνικών Υπηρεσιών
Τμήμα Εκτέλεσης Έργων

Η παρούσα αίτηση μου, υφορά στην τοποθέτηση φωτιστικού σώματος σε σημείο πλησίον της ιδιοκτησίας μου

Εν προκειμένω επιθυμώ την

(Θα επιλέγεται μια από τις παρακάτω περιπτώσεις Α ή Β)

A. ☐ Τοποθέτηση φωτιστικού σώματος, σε υπάρχουσα κολώνα της ΔΕΗΔΗΕ Α.Ε. Για την περίπτωση αυτή προσκομίζω **συνημμένα** χάρτη google maps ή google earth:

1. ☐ **Με εμφανή σημείωση,** της θέσης του ακινήτου – σπιτιού μου
2. ☐ **Με εμφανή σημείωση,** του σημείου στο οποίο απαιτείται η τοποθέτηση φωτιστικού σε υπάρχουσα κολώνα της ΔΕΗΔΗΕ Α.Ε.

B. ☐ Τοποθέτηση φωτιστικού σώματος, σε σημείο στο οποίο απαιτείται η τοποθέτηση κολώνας της ΔΕΗΔΗΕ Α.Ε. Για την περίπτωση αυτή προσκομίζω **συνημμένα** χάρτη google maps ή google earth:

1. ☐ **Με εμφανή σημείωση,** της θέσης του ακινήτου – σπιτιού μου
   ☐ ΟΙΚΟΔΟΜΙΚΗ ΑΔΕΙΑ .....
   ☐ ΑΡΙΘΜΟΣ ΠΑΡΟΧΗΣ ΡΕΥΜΑΤΟΣ .....
   ☐ ΛΟΓΑΡΙΑΣΜΟΣ ΔΕΔΔΗΕ Α.Ε. .....
2. ☐ **Με εμφανή σημείωση στο χάρτη,** του σημείου στο οποίο απαιτείται η τοποθέτηση φωτιστικού μέσω νέας κολώνας της ΔΕΗΔΗΕ Α.Ε.
3. **Λοιπά Στοιχεία ακινήτου**
   ΔΙΕΥΘΥΝΣΗ .....
   ΘΕΣΗ ΑΚΙΝΗΤΟΥ .....
   Ο.Τ. ΑΚΙΝΗΤΟΥ .....
   ή ΠΕΡΙΟΧΗ ΕΚΤΟΣ ΣΧΕΔΙΟΥ .....

Θέμα: τοποθέτηση φωτιστικών σωμάτων σε δίκτυο δρόμων ή δημοτικό κοινόχρηστο χώρο

Στο τμήμα της οδού Βασ. Σοφ. από 66 προς Ηρώων υπάρχουν δύο ιστοί φωτισμού ενώ στο τμήμα από Βασ. Σοφίας 66 προς Γιδ. ΓΑΛΑΤ. ΚΑΖΑΝΤΑΚΗ δεν υπάρχει φωτισμός, είναι πανεπιστήμιο σύμπλοκο

(Αιτήσεις που δεν περιέχουν τα σχετικά **συνημμένα**, δε θα εξετάζονται από την Υπηρεσία. Η ημερομηνία αυτοψίας θα καθορίζεται μέσω επικοινωνίας με τον αιτούντα)

Ο/Η Αιτ.

ΔΗΜΟΣΙΑ ΕΠΙΧΕΙΡΗΣΗ ΗΛΕΚΤΡΙΣΜΟΥ Α.Ε.
Χαλκοκονδύλη 30, 104 32 Αθήνα, e-mail: info@dei.com.gr
Α.Φ.Μ. 090000045, Δ.Ο.Υ. ΦΑΕ ΑΘΗΝΩΝ
www.dei.gr

Εξυπηρέτηση Πελατών ΔΕΗ
ΚΑΛΑΜΑΤΑΣ
ΑΡΤΕΜΙΔΟΣ 128 24100
11 770

Εξυπηρέτηση ΔΕΔΔΗΕ
Πληροφορίες: 11500 www.deddie.gr
Βλάβες: 11500 www.deddie.gr
Καταμέτρηση: 11500

Είδος Λογαριασμού ΕΚΚΑΘΑΡΙΣΤΙΚΟΣ
Τιμολόγιο Γ1 Οικιακό Τιμολόγιο

ΜΠΑΛΑΚΤΑΡΗΣ ΣΤΑΥΡΟΣ ΠΑΝΑΓΙΩΤΗΣ
ΒΑΣ.ΣΟΦΙΑΣ 66
24100 ΚΑΛΑΜΑΤΑ

Περίοδος Κατανάλωσης	02/07/2024	31/07/2024
Ημέρες		30
Κατανάλωση Ηλεκτρικής Ενέργειας		479 kWh
Ημερομηνία Έκδοσης		05/08/2024
Κωδικός Εταίρου		1112493632
Λογαριασμός Συμβολαίου		300012690152
Α/Α Λογαριασμού		1384896606
Στοιχεία Πελάτη		380
Αρ. Παραστατικού		747204035450
ΑΦΜ/ΑΔΤ		022509073
Εγγύηση		(€) 57,00

Αριθμός Παροχής 3 33681565-03 5
Διεύθυνση Ακινήτου ΒΑΣ ΣΟΦΙΑΣ & ΑΝΑΤ ΗΡ ΩΝ
ΚΑΛΑΜΑΤΑ 24100

Επόμενη Καταμέτρηση: 30/08/2024

Για οποιοδήποτε θέμα σχετικά με το λογαριασμό σας καλέστε στο 800 900 1000 (ΔΩΡΕΑΝ).

"Τιμές τιμολογιακών παραμέτρων προϊόντος Γ1/Γ1Ν από 1.1.2024: Πάγια Χρέωση: 5€/μήνα. Βασική χρέωση: 0,160€/kWh ή 0,172€/kWh για πάνω από 500kWh/ μήνα ή 0,129€/kWh για νυχτερινή κατανάλωση. Έκπτωση Βασικής χρέωσης: 20% 01/24. Σταθερές παράμετροι μηχανισμού διακύμανσης: α=1,16 L_u=0,095, L_d=0,085. Συνολική τελική τιμή μήνα ανακοίνωση στο www.dei.gr 1η μέρα κάθε μήνα."

Ο λογαριασμός σας συνοπτικά

	Αξία σε €
ΔΕΗ	69,94
ΑΔΜΗΕ-ΔΕΔΔΗΕ	9,63
ΥΚΩ Νησιά / Κοινωνικό Τιμολόγιο / Πολύτεκνοι κ.λπ.	6,71
ΕΤΜΕΑΡ Ανανεώσιμες Πηγές Ενέργειας	8,14
Λοιπές Χρεώσεις	
Έναντι Κατανάλωσης	
Διάφορα ΕΦΚ / Ειδικό Τέλος 5‰ κ.λπ.	1,88
ΦΠΑ	5,73
Χρεώσεις ΔΗΜΟΥ	18,01
ΕΡΤ	2,96
Προηγούμενο Ανεξόφλητο Ποσό (Αγνοήστε το εάν έχει πληρωθεί)	
ΣΥΝΟΛΙΚΟ ΠΟΣΟ ΠΛΗΡΩΜΗΣ	*123,00

Κωδικός Ηλεκτρονικής Πληρωμής
RF20 9077 3800 0300 0126 9015 2

Λήξη Προθεσμίας Πληρωμής 27/08/2024

Κλείστε τώρα ραντεβού, εύκολα & γρήγορα, σε ένα από τα επιλεγμένα καταστήματα, με ένα κλικ στο www.dei.gr

Πληροφοριακό έντυπο

Πληροφοριακό έντυπο

Σε συνέχεια του υπ' αριθμόν Α/Α Λογαριασμού 1384896606 - 05/08/2024 με Λογαριασμό Συμβολαίου 300012690152

Ενδείξεις Μετρητή

Αριθμός Μετρητή	Τύπος Ένδειξης	Καταμέτρηση			Προσθ. Kwh	Σύνολο Κατανάλωσης
		Τελευταία	Προηγούμενη	Διαφορά		
M3931741	11	40707	40228	479	0	479

Συμφωνημένη Ισχύς Παροχής (kVA)	Συντ. Μετ/σμού	Συντ. Χρησ/σης	συνφ	Χρεωστέα Ζήτηση (kW)
8	1		1,0000	

Έχετε ενταχθεί στον μηνιαίο κύκλο καταμέτρησης από τον ΔΕΔΔΗΕ, με μηνιαία έκδοση λογαριασμού.

Χρέωση Ενέργειας Ημέρας
(479kWhx0,13557€/kWh)

Πληροφοριακό έντυπο

Αξία σε €

Χρεώσεις Προμήθειας ΔΕΗ 69,94

Πάγια Χρέωση 5,00
Χρέωση Ενέργειας Ημέρας 64,94

Ρυθμιζόμενες Χρεώσεις 24,48

ΑΔΜΗΕ : ΣΥΣΤΗΜΑ ΜΕΤΑΦΟΡΑΣ Η/Ε : 4,04
(479kWhx0,00844€/kWh)

ΔΕΔΔΗΕ : ΔΙΚΤΥΟ ΔΙΑΝΟΜΗΣ Η/Ε : 5,59
(8kVAx30/365x5,955€/kVA)+(479kWhx0,00348€/kWh)

ΥΚΩ : ΥΠΗΡΕΣΙΕΣ ΚΟΙΝΗΣ ΩΦΕΛΕΙΑΣ : 6,71
ΗΜΕΡΑΣ 30νημ(400kWhx0,00690€/kWh)+ 30νημ(79kWhx0,05000€/kWh)

ΕΤΜΕΑΡ : 8,14
(479kWhx0,01700€/kWh)

ΛΟΙΠΕΣ ΧΡΕΩΣΕΙΣ :

Έναντι Κατανάλωσης

Διάφορα 1,88

ΕΦΚ (Ν.3336/05) 1,05
ΕΙΔ.ΤΕΛ. 5ο/οο Ν.2093/92 0,44
Στρογγ/ση Πληρ.Ποσού -0,04
Ποσό Στρογγ.Προηγ.Λογ. 0,43

ΦΠΑ 5,73

ΦΠΑ 95,47 x 6 % = 5,73

ΔΗΜΟΣ ΚΑΛΑΜΑΤΑΣ 18,01

	τμ	x €/τμ	x συντ.ημερών	
ΔΤ :	102	x 1.57	x 30 / 365	13,16
ΔΦ :	102	x 0.26	x 30 / 365	2,18

	τμ	x τιμή ζώνης	x παλαιότητα	x συντ.ΤΑΠ	x συντ.ημερών	
ΤΑΠ :	102	x 1.300,00	x 0 70	x 0,00035	x 30 / 365	2,67

ΕΡΤ 2,96

Ετήσια χρέωση	x Συντ. ημερών	- ΕΝΑΝΤΙ ΕΡΤ		
36,00	x 30 /365	-	=	2,96

Προηγούμενο Ανεξόφλητο Ποσό
(Αγνοήστε τα εάν έχει πληρωθεί)

ΣΥΝΟΛΙΚΟ ΠΟΣΟ ΠΛΗΡΩΜΗΣ *123,00

Παρακαλούμε κόψτε εδώ

ΑΠΟΚΟΜΜΑ ΤΑΜΕΙΟΥ ΕΙΣΠΡΑΞΗ

Αρμόδιο Κατάστημα	ΚΑΛΑΜΑΤΑΣ
Λογαριασμός Συμβολαίου	300012690152
Αριθμός Παροχής	3 33681565 -03 5
Στοιχεία Πελάτη	3 80
Περίοδος Κατανάλωσης	02/07/2024 - 31/07/2024

RF20 9077 3800 0300 0126 9015 2
123,00 0

ΜΠΑΛΑΚΤΑΡΗΣ ΣΤΑΥΡΟΣ
ΒΑΣ.ΣΟΦΙΑΣ 66
24100 ΚΑΛΑΜΑΤΑ

ΛΗΞΗ ΠΡΟΘΕΣΜΙΑΣ ΠΛΗΡΩΜΗΣ	ΠΟΣΟ ΠΛΗΡΩΜΗΣ
27/08/2024	*123,00

αλεία Προσθήκη Βοήθεια

Βασιλίσης Σοφίας 66



8

ΔΕΔΔΗΕ

Προς: **ΔΗΜΟΣ ΚΑΛΑΜΑΤΑΣ**
ΑΘΗΝΩΝ 99
241 34 ΚΑΛΑΜΑΤΑ

ΣΑΔιεύθυνση Περιφέρειας Πελοποννήσου - Ηπείρου Περιοχή Καλαμάτας
Αρτέμιδος
241 34 Καλαμάτα

I.Stathaki@deddie.gr

Αρ/Ημερ.:

Προσφορά για την επαύξηση ισχύος παροχής

Περίληψη: Επαύξηση ισχύος από 55 kVA σε 135 kVA με χρονοχρέωση (νυχτερινό τιμολόγιο) της παροχής με αριθμό **33566304-02** στη Διεύθυνση ΚΡΗΤΗΣ της Δ.Ε.ΚΑΛΑΜΑΤΑΣ του ΔΗΜΟΥ ΚΑΛΑΜΑΤΑΣ.

Σχετικά: Έγγραφο σας 14540/19/03/2025

Ανταποκρινόμενοι στην ως άνω σχετική αίτησή σας και μετά από εκπόνηση σχετικής τεχνικής μελέτης, σας γνωρίζουμε τα ακόλουθα αναφορικά με την υλοποίηση της επαύξησης ισχύος που αιτηθήκατε:

1. Η αναλογούσα συμμετοχή σας στις δαπάνες επαύξησης της παροχής σας ανέρχεται σε **4125,99** € (περιλαμβάνεται ΦΠΑ 24 %).

   Προκειμένου να προβούμε στην έναρξη των εργασιών για την επαύξηση ισχύος της παροχής θα πρέπει :

   1.1. Να φροντίσετε για την ετοιμότητα της ηλεκτρικής σας εγκατάστασης, σύμφωνα με το σκαρίφημα παροχετεύσεως (επισυνάπτεται).
   1.2. Να καταβάλετε το πιο πάνω ποσό σε μια από τις Τράπεζες που αναφέρονται στο επισυναπτόμενο έντυπο, μέσω των αναγραφόμενων σε αυτό εναλλακτικών τρόπων, με υποχρεωτική χρήση των ακόλουθων στοιχείων κατά την πραγματοποίηση της συναλλαγής:

Επωνυμία Δικαιούχου:	**ΔΕΔΔΗΕ**
Κωδικός Πελάτη:	**RF0890820800003335663040 2** (16ψήφιος κωδικός πληρωμής που αφορά τη συγκεκριμένη και μόνο παροχή)

Δεδομένου ότι η ενημέρωση του ΔΕΔΔΗΕ για την καταβολή του εν λόγω ποσού γίνεται μέσω του διατραπεζικού συστήματος πληρωμών ΔΙΑ.Σ, δεν απαιτείται η προσκόμιση στα γραφεία μας του παραστατικού πληρωμής (καταθετήριο) από πλευράς σας.

Η παρούσα προσφορά επαύξησης ισχύος ισχύει για χρονικό διάστημα δύο (2) μηνών από την ημερομηνία έκδοσής της, εντός του οποίου θα πρέπει να καταβληθεί το ποσό της συμμετοχής

στις δαπάνες επαύξησης ισχύος. Στην περίπτωση που το ανωτέρω χρονικό διάστημα παρέλθει άπρακτο, η παρούσα προσφορά επαύξησης ισχύος θα παύσει να ισχύει και ο φάκελος της αίτησής σας θα τεθεί στο αρχείο, οπότε εφόσον εξακολουθείτε να ενδιαφέρεστε θα πρέπει να επανέλθετε με νέο σχετικό αίτημα, το οποίο θα εξεταστεί με τα τεχνικά και οικονομικά δεδομένα που θα ισχύουν κατά το χρόνο υποβολής του.

2. Η καταβολή εκ μέρους σας του αναλογούντος ποσού ισοδυναμεί με αποδοχή της παρούσας προσφοράς επαύξησης ισχύος και υποβολή αιτήματος σύναψης νέας σύμβασης σύνδεσης. Με την καταβολή του ποσού θα προχωρήσουμε στην έναρξη της κατασκευής, ενώ θα πρέπει στη συνέχεια να προσέλθετε για την υπογραφή της νέας σύμβασης σύνδεσης, το ταχύτερο δυνατόν.

3. Προϋπόθεση για την επανενεργοποίηση της παροχής σας υπό τη νέα επαυξημένη ισχύ είναι η σύναψη της νέας σύμβασης σύνδεσης[1] και η προσκόμιση νέας Υπεύθυνης Δήλωσης αδειούχου ηλεκτρολόγου εγκαταστάτη (εφόσον δεν έχει συνυποβληθεί με την αίτησή σας)[2].

Είμαστε στη διάθεσή σας για κάθε συμπληρωματική πληροφορία ή διευκρίνιση.

Με εκτίμηση,

Αποστόλος Ι. Νικολόπουλος
Τομεάρχης Χρηστών Δικτύου
Περιοχή Καλαμάτας

Συνημμένα:
- **Ενημερωτικό έντυπο για την πληρωμή**
- **Ενημερωτικό φύλλο στοιχείων και δικαιολογητικών για τη σύμβαση σύνδεσης**
- **Σκαρίφημα Παροχέτευσης**

Κοινοποίηση:
-ΔΕΗ Α.Ε./Τομέας Εμπορίας
-Κατάστημα Πωλήσεων Καλαμάτας
-Οδός Αρτέμιδος
-241 00 Καλαμάτα

[1] Λόγω των εκτάκτων συνθηκών και των μέτρων που έχουν ληφθεί για τον περιορισμό της φυσικής παρουσίας των πελατών στα σημεία εξυπηρέτησης και μέχρι την άρση αυτών, η υπογραφή της Σύμβασης Σύνδεσης και η κατάθεση των απαραίτητων δικαιολογητικών θα γίνεται μόνον κατόπιν ραντεβού.

[2] Οι σχετικές με κάθε απαιτούμενο παραστατικό νομοθετικές και κανονιστικές διατάξεις είναι αναρτημένες στον ιστότοπο του ΔΕΔΔΗΕ (https://www.deddie.gr)

ΔΕΔΔΗΕ

Ενημερωτικό έντυπο για την πληρωμή

Το ποσό της συμμετοχής σας στις δαπάνες ηλεκτροδότησης μπορεί να καταβληθεί με έναν από τους ακόλουθους τρόπους:

Α. Επιλέγοντας έναν από τους εναλλακτικούς τρόπους που προσφέρουν οι Τράπεζες του ακόλουθου πίνακα:

Κωδικός Τράπεζας Εντολέα	BIC Τράπεζας Εντολέα	Επωνυμία Τράπεζας Εντολέα	e-Banking	Κατάστημα χρέωση λογαριασμού	Κατάστημα μετρητά	Phone Banking	IRIS e-Banking
011	ETHNGRAA	ΕΘΝΙΚΗ ΤΡΑΠΕΖΑ	✓			✓	✓
014	CRBAGRAA	ALPHA BANK	✓			✓	✓
016	ATTIGRAA	ATTICA BANK	✓	✓	✓		
017	PIRBGRAA	ΤΡΑΠΕΖΑ ΠΕΙΡΑΙΩΣ	✓	✓		✓	✓
026	ERBKGRAA	Τράπεζα EUROBANK AE	✓			✓	✓
034	IBOGGRAA	OPTIMA BANK	✓	✓	✓		
057	PRXBGRAA	VIVABANK ΜΟΝΟΠΡΟΣΩΠΗ ΑΝΩΝΥΜΗ ΤΡΑΠΕΖΙΚΗ ΕΤΑΙΡΕΙΑ	✓				
069	STXAGRA1	ΣΥΝΕΤΑΙΡΙΣΤΙΚΗ ΤΡΑΠΕΖΑ ΧΑΝΙΩΝ	✓	✓	✓		
075	STIOGR21	ΣΥΝΕΤΑΙΡΙΣΤΙΚΗ ΤΡΑΠΕΖΑ ΗΠΕΙΡΟΥ	✓	✓	✓		
087	STPGGRAA	ΠΑΓΚΡΗΤΙΑ ΤΡΑΠΕΖΑ Α.Ε.	✓	✓	✓		
095	STDRGR2A	ΣΥΝΕΤΑΙΡΙΣΤΙΚΗ ΤΡΑΠΕΖΑ ΟΛΥΜΠΟΥ ΣΥΝ.ΠΕ	✓	✓	✓		
089	STKAGRA1	ΣΥΝΕΤΑΙΡΙΣΤΙΚΗ ΤΡΑΠΕΖΑ ΚΑΡΔΙΤΣΑΣ	✓	✓	✓		
091	STTKGR21	ΣΥΝΕΤΑΙΡΙΣΤΙΚΗ ΤΡΑΠΕΖΑ ΘΕΣΣΑΛΙΑΣ	✓	✓	✓		
094	STPIGR21	ΤΡΑΠΕΖΑ ΚΕΝΤΡΙΚΗΣ ΜΑΚΕΔΟΝΙΑΣ (πρώην Πιερίας)	✓	✓	✓		
099	COESGR21	ΣΥΝ. ΤΡΑΠΕΖΑ ΚΕΝΤΡ. ΜΑΚΕΔΟΝΙΑΣ	✓	✓	✓		
701	VPAYGRAA	Viva Payment Services S.A.	✓				

Β. Η πληρωμή σε εγχώρια τράπεζα που δεν διαθέτει συναλλαγή πληρωμής σε κατάστημα (π.χ. Δημόσιοι Οργανισμοί που τηρούν λογαριασμό στη Τράπεζα Ελλάδος), καθώς και σε Τράπεζα του Ευρωπαϊκού Οικονομικού Χώρου (ΕΟΧ), γίνεται με **μεταφορά πίστωσης ΕΧΠΕ (SEPA credit transfer)** ως ακολούθως:

- **Δικαιούχος:** Δ.Ε.Δ.Δ.Η.Ε. Α.Ε. ή Δ.Ε.Δ.Δ.Η.Ε 90820
- **IBAN Δικαιούχου:** GR62 0110 0400 0000 0404 7390 192
- **BIC Τράπεζας Δικαιούχου:** ETHNGRAA
- **Αιτιολογία (Unstructured Remittance Information):** Ο κωδικός πληρωμής είναι είτε 20ψήφιος (τέσσερα μηδενικά και στη συνέχεια ο 16ψήφιος κωδικός) είτε 25ψήφιος (RF και 23 ψηφία). Εξυπηρετούνται και τα 2 πρότυπα κωδικοποίησης.

ΔΙΚΑΙΟΛΟΓΗΤΙΚΑ ΠΟΥ ΑΠΑΙΤΟΥΝΤΑΙ ΓΙΑ ΤΗΝ ΥΠΟΓΡΑΦΗ ΣΥΜΒΟΛΑΙΟΥ ΣΥΝΔΕΣΗΣ

ΦΥΣΙΚΑ ΠΡΟΣΩΠΑ

1. Γνωστοποίηση από τον καταναλωτή της Διεύθυνσης Επίδοσης Αλληλογραφίας, του Αριθμού Φορολογικού Μητρώου (ΑΦΜ), της Δ.Ο.Υ. και των αριθμών τηλεφώνων επικοινωνίας.
2. Ταυτότητα του καταναλωτή ή εξουσιοδότηση θεωρημένη από Δημόσια ή Αστυνομική Αρχή ή ΚΕΠ, όταν πρόκειται το συμβόλαιο να υπογραφεί από εκπρόσωπό του.

ΝΟΜΙΚΑ ΠΡΟΣΩΠΑ

Α.Ε.

1. Γνωστοποίηση από τον καταναλωτή της Διεύθυνσης Επίδοσης Αλληλογραφίας, της Διεύθυνσης της έδρας της Εταιρείας, του Αριθμού Φορολογικού Μητρώου (ΑΦΜ), της Δ.Ο.Υ., των αριθμών τηλεφώνων επικοινωνίας και του αριθμού Fax.
2. Πιστοποιητικό ΓΕΜΗ περί της δημοσίευσης (καταχώρισης) του Καταστατικού, καθώς και τυχόν μεταγενέστερων τροποποιήσεών του.
3. Απόσπασμα Πρακτικών συνεδρίασης του Δ.Σ. για τον καθορισμό του/ων Εκπροσώπου/ων της Εταιρείας.
4. Ταυτότητα ή εξουσιοδότηση του νομίμου εκπροσώπου της Εταιρείας, θεωρημένη από Δημόσια ή Αστυνομική Αρχή ή ΚΕΠ, όταν πρόκειται το συμβόλαιο να υπογραφεί από εκπρόσωπό του.

Ε.Π.Ε & Ι.Κ.Ε.

1. Γνωστοποίηση από τον καταναλωτή της Διεύθυνσης Επίδοσης Αλληλογραφίας, της Διεύθυνσης της έδρας της Εταιρείας, του Αριθμού Φορολογικού Μητρώου (ΑΦΜ), της Δ.Ο.Υ., των αριθμών τηλεφώνων επικοινωνίας και του αριθμού Fax.
2. Πιστοποιητικό ΓΕΜΗ περί της δημοσίευσης (καταχώρισης) του Καταστατικού, καθώς και τυχόν μεταγενέστερων τροποποιήσεών του.
3. Απόσπασμα Πρακτικών συνεδρίασης της Συνέλευσης των Εταίρων για τον καθορισμό του/ων Εκπροσώπου/ων της Εταιρείας.
4. Ταυτότητα ή εξουσιοδότηση του νομίμου εκπροσώπου της Εταιρείας, θεωρημένη από Δημόσια ή Αστυνομική Αρχή ή ΚΕΠ, όταν πρόκειται το συμβόλαιο να υπογραφεί από εκπρόσωπό του.

Ο.Ε. ή Ε.Ε.

1. Γνωστοποίηση από τον καταναλωτή της Διεύθυνσης Επίδοσης Αλληλογραφίας, της Διεύθυνσης της έδρας της Εταιρείας, του Αριθμού Φορολογικού Μητρώου (ΑΦΜ), της Δ.Ο.Υ., των αριθμών τηλεφώνων επικοινωνίας και του αριθμού Fax.
2. Αντίγραφο καταστατικού της Εταιρείας, στο οποίο ορίζονται ο/οι εκπρόσωπος/οι αυτής.
3. Ταυτότητα ή εξουσιοδότηση του νομίμου εκπροσώπου της Εταιρείας, θεωρημένη από Δημόσια ή Αστυνομική Αρχή ή ΚΕΠ, όταν πρόκειται το συμβόλαιο να υπογραφεί από εκπρόσωπό του.

ΙΔΡΥΜΑΤΑ & ΟΡΓΑΝΙΣΜΟΙ

1. Γνωστοποίηση από τον καταναλωτή της Διεύθυνσης Επίδοσης Αλληλογραφίας, της Διεύθυνσης της έδρας του Ιδρύματος ή Οργανισμού, του Αριθμού Φορολογικού Μητρώου (ΑΦΜ), της Δ.Ο.Υ., των αριθμών τηλεφώνων επικοινωνίας και του αριθμού Fax.
2. Αντίγραφο Καταστατικού του Ιδρύματος ή του Οργανισμού.
3. Ταυτότητα ή εξουσιοδότηση του νομίμου εκπροσώπου του Ιδρύματος ή του Οργανισμού, θεωρημένη από Δημόσια ή Αστυνομική Αρχή ή ΚΕΠ, όταν πρόκειται το συμβόλαιο να υπογραφεί από εκπρόσωπό του.

ΔΕΔΔΗΕ

ΣΚΑΡΙΦΗΜΑ ΠΑΡΟΧΕΤΕΥΣΕΩΣ

(ΤΥΠΟΣ Α)

Δ/ΝΣΗ ΠΕΡΙΦ.: Π-Η	ΚΑΤΑΝΑΛΩΤΗΣ: ΔΗΜΟΣ ΚΑΛΑΜΑΤΑΣ/ΚΕΤΕ	Υ/Σ Μ.Τ/Χ.Τ : Υ/Σ 78 ΚΑΛΑΜΑΤΑΣ	ΜΕΛΕΤΗΘΗΚΕ :ΛΟΥΚΑΚΟΣ Γ.	ΔΙΑΒΙΒΑΖΕΤΑΙ ΓΙΑ ΚΑΤΑΣΚΕΥΗ ΣΤΟ :.....
ΠΕΡΙΟΧΗ: ΚΑΛΑΜΑΤΑΣ	Α .ΚΑΤ/ΤΗ: 33566304-02	ΑΝΑΧΩΡΗΣΗ:	ΗΜΕΡΟΜΗΝΙΑ: 09/ 04 / 25	ΚΕΕΔ.....Συνεργ.ΔΕΗ Α.Ε κ. .....
ΠΡΑΚΤΟΡΕΙΟ: ΚΑΛΑΜΑΤΑΣ	Δ/ΝΣΗ: ΚΡΗΤΗΣ	ΑΡ.ΣΤ.ΠΑΡΟΧ.: ΑΠΟ ΥΣ	ΕΓΚΡΙΘΗΚΕ:	Ημ/νια περατωσεως: απουμενη.... πραγμ. .....
ΓΕΝ. Ε.Ε	Δ.Δ: ΚΑΛΑΜΑΤΑΣ		ΗΜΕΡΟΜΗΝΙΑ:	
	ΔΗΜΟΣ: ΚΑΛΑΜΑΤΑΣ			Υπογραφή: .....Ημερομηνία: .....

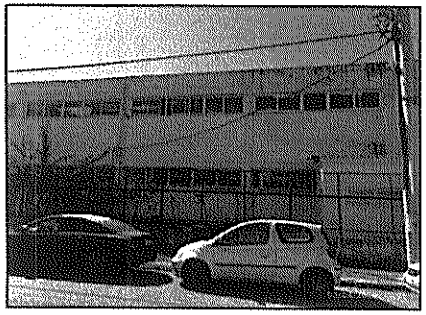



ΥΠΟΧΡΕΩΣΕΙΣ ΠΕΛΑΤΗ:

*ΝΑ ΤΟΠΟΘΕΤΗΘΕΙ
ΣΩΛΗΝΑ ΠΡΟΣΤΑΣΙΑΣ
ΓΑΛΒΑΝΙΖΕ ΜΕ ΔΙΑΜΕΤΡΟ
Φ76, 2 1/2" ΙΝΤΣΕΣ, 76.1mm

Γ.Π:37.028749
ΓΜ:22.117958
ΕΡΓΟΛΑΒΙΚΑ:213,34
ΚΟΣΤΟΣ ΕΡΓΟΥ: 2.132,30

ΠΙΝΑΚΑΣ ΥΛΙΚΩΝ ΠΑΡΟΧΕΤΕΥΣΕΩΣ

ΥΛΙΚΑ ΣΤΗΡΙΞΕΩΣ	ΚΛΑΣΗ	ΜΟΝΑΔΑ ΜΕΤΡΗΣΗΣ	ΑΠΑΙΤΟΥΝΤΑΙ	ΤΟΠΟΘΕΤΗΘΗΚΑΝ	ΓΙΑ ΑΠΟΜΑΚΡΥΝΣΗ	ΑΠΟΜΑΚΡΥΝΘΗΚΑΝ	ΚΥΡΙΑ ΥΛΙΚΑ ΠΑΡΟΧΕΤΕΥΣΕΩΣ	ΚΛΑΣΗ	ΜΟΝΑΔΑ ΜΕΤΡΗΣΗΣ	ΑΠΑΙΤΟΥΝΤΑΙ	ΤΟΠΟΘΕΤΗΘΗΚΑΝ	ΓΙΑ ΑΠΟΜΑΚΡΥΝΣΗ	ΑΠΟΜΑΚΡΥΝΘΗΚΑΝ
Κιβώτιο 1Φ μετρητή πλήρες	454000	Τεμ.					Καλωδιο συγκεντρ. 2x(4X50)cu	41100	Μετ.	30			
Κιβώτιο 3Φ μετρητή πλήρες	454000	"			1		Καλωδιο συγκεντρ. 4x25cu	41100	Μετ.			30	
Κιβώτιο Ασφαλειών μετρητή πλήρες	43000	"					Καλώδιο οπλισμ. Χ.Τ.		Μετ.				
Στυλίσκος παροχών Χ.Τ. 4,75μ.	4300009849	"					Καλωδιο μονοπολ. 1x		Μετ.				
Σύνδεσμος κοχλιωτός <<U>>	4300008869	"					Μετρητής 3x20 100A	451000	Τεμ.			1	
Σιδηροδοκός στηριξ. Στυλίσκου	4300002478	"					Ασφάλεια πλήρης .....A	440000	"				
κοχλιας χωρις περ. 20x110 ...	4300006265	"					Μικροαυτόματος πλήρης 100A	440003	"			1	
Περικόχλιο με άγκιστρο	4300007075	"					Κιβώτιο διακλ. 1Φ πλήρες		"				
Στυλίσκος παροχών Χ.Τ. 2,5μ.	4300009825	"					Κιβώτιο διακλ. 3Φ πλήρες		"				
Σύνδεσμος κοχλιωτός <<U>>	4300008857	"					Υπόγειο κιβώτιο ευθύ		"				
Έλασμα στερεώσεως στυλίσκου	4300002685	"					Υπόγειο κιβώτιο Τ		"				
Κοχλιας χωρις περ. 20x80 ...	4300005339	"					Ράβδος γειώσεως 2,5μ	4300001991	"				
Στέλεχος διχαλωτό με περικόχλιο.	4300008560	"					Αγωγός Cu 16 Τ.Χ. μονόκλωνος	4100000180	Μετ.				
Περικόχλιο με άγκιστρο	4300007075	"					Σωλήνας γαλβανισμ. 1/2"		Μετ.				
Γωνιακό έλασμα στηρ. παροχής	4300002454	"					Μετρητής διπλής εγγραφής		Τεμ.				
Κοχλιας χωρις περικοχλιο 20x35	4300005327	"					ΜΕΤΡ 3Χ(1,5/6Α)			1			
Περικόχλιο με άγκιστρο	4300007075	"					ΚΙΒΩΤ. Μ/Σ ΕΝΤΟΣ			1			
στέλεχος διχαλωτό με άγκιστρο	43000085..	"	1				ΚΙΒΩΤ. ΙΙΙ ΜΕΤΡ 454000			1			
							Μ/Σ ΕΝΤΟΣ 200/5			3			
							ΚΙΒΩΤ.ΔΟΚ.4~ΑΓ			1			

ΥΛΙΚΑ ΕΦΑΡΜΟΓΗΣ ΝΥΧΤΕΡΙΝΟΥ ΤΙΜΟΛΟΓΙΟΥ

Κιβώτιο 1Φ μετρητή πλήρες	454000	Τεμ.					Δέκτης ΑΙΤ 102 S	4530000102	Τεμ.				
Κιβώτιο Χρονοδιακόπτη		"					Δέκτης ΑΙΤ	453000	"				
Χρονοδιακόπτης		"					Επαφέας		"				
Ασφάλεια πλήρης .....A	440000	"					Καλώδιο ΝΥΑ 1-1,5 μονοπ.	412002	Μετ.				

9

ΕΛΛΗΝΙΚΗ ΔΗΜΟΚΡΑΤΙΑ
ΔΗΜΟΣ ΚΑΛΑΜΑΤΑΣ
Αριθ. Πρωτ. 27354
Ημερ. Παραλαβής 21/05/2025

ΔΕΔΔΗΕ

Προς: ΔΗΜΟ ΚΑΛΑΜΑΤΑΣ
ΑΘΗΝΩΝ 99
241 00 ΚΑΛΑΜΑΤΑ

Διεύθυνση Περιφέρειας Πελοποννήσου - Ηπείρου Περιοχή Καλαμάτας
Αρτέμιδος
241 34 Καλαμάτα

P.Karkatzouli@deddie.gr

Αρ/Ημερ.: 168674/16.5.25

Προσφορά σύνδεσης στο Δίκτυο Διανομής Χαμηλής Τάσης

Περίληψη: Τοποθέτηση παροχής Δημοτικού φωτισμού στην Τ.Κ. Σπερχογείας του Δήμου σας.

Σχετικά: Έγγραφό σας 83599/03.12.2024 (ΤΧΔ: 82/24)

Απαντώντας στο ανωτέρω σχετικό, σας ενημερώνουμε ότι ολοκληρώθηκε, από την Υπηρεσία μας, η εκπόνηση της σχετικής τεχνικής μελέτης για την τοποθέτηση μίας παροχής Δημοτικού φωτισμού στην Τ.Κ. Σπερχογείας του Δήμου σας.

Η συμμετοχή σας, στις δαπάνες για την τοποθέτηση μίας παροχής Δημοτικού Φωτισμού, ανέρχεται μαζί με το Φ.Π.Α 24% σε **293,07 €.**

Η καταβολή του υπόψη ποσού είναι δυνατή μέσω των εναλλακτικών τρόπων που αναφέρονται στο επισυναπτόμενο έντυπο με υποχρεωτική χρήση των ακόλουθων στοιχείων κατά την πραγματοποίηση της συναλλαγής :

Επωνυμία Δικαιούχου:	**ΔΕΔΔΗΕ**
Κωδικός Πελάτη:	**RF499082080C033370473601** (25ψήφιος κωδικός που αφορά τη συγκεκριμένη και μόνο παροχή)

Δεδομένου ότι η ενημέρωση του ΔΕΔΔΗΕ για την καταβολή του εν λόγω ποσού γίνεται μέσω του διατραπεζικού συστήματος πληρωμών ΔΙΑ.Σ δεν απαιτείται η προσκόμιση του παραστατικού πληρωμής (καταθετήριο) από πλευράς σας.

Επισημαίνουμε ιδιαίτερα, ότι το ποσό της οικονομικής σας συμμετοχής θα πρέπει να καταβληθεί εντός 2 μηνών από την ημερομηνία έκδοσης της παρούσης. Εάν παρέλθει άπρακτη η προαναφερθείσα προθεσμία, η παρούσα επιστολή δε θα έχει καμία απολύτως ισχύ και το αίτημά σας θα επανεξετασθεί, με βάση τα οικονομοτεχνικά δεδομένα που θα ισχύουν τότε.

Η καταβολή εκ μέρους σας του πιο πάνω ποσού συμμετοχής ισοδυναμεί με αποδοχή της παρούσας προσφοράς σύνδεσης και υποβολή αιτήματος σύναψης σύμβασης, ώστε να προχωρήσουμε στην κατασκευή της παροχής.

ΔΕΔΔΗΕ

Περαιτέρω, για την ενεργοποίηση - ηλέκτριση της παροχής, θα πρέπει να συνάψετε σύμβαση προμήθειας ηλεκτρικής ενέργειας με προμηθευτή της επιλογής σας, ο οποίος θα πρέπει να υποβάλλει, στον ΔΕΔΔΗΕ, δήλωση εκπροσώπησης της εν λόγω παροχής (33704736-01).

Είμαστε στη διάθεσή σας για κάθε συμπληρωματική πληροφορία ή διευκρίνιση.

Με εκτίμηση,

Απόστολος Ι. Νικολόπουλος
Τομεάρχης Χρηστών Δικτύου
Περιοχή Καλαμάτας

Συνημμένα: - Ενημερωτικό έντυπο για την πληρωμή

Ενημερωτικό έντυπο για την πληρωμή

Το ποσό της συμμετοχής σας στις δαπάνες ηλεκτροδότησης μπορεί να καταβληθεί με έναν από τους ακόλουθους τρόπους:

Α. Επιλέγοντας έναν από τους εναλλακτικούς τρόπους που προσφέρουν οι Τράπεζες του ακόλουθου πίνακα:

Κωδικός Τράπεζας Εντολέα	BIC Τράπεζας Εντολέα	Επωνυμία Τράπεζας Εντολέα	e-Banking	Κατάστημα χρέωση λογαριασμού	Κατάστημα μετρητά	Phone Banking	IRIS e-Banking
011	ETHNGRAA	ΕΘΝΙΚΗ ΤΡΑΠΕΖΑ	✓			✓	✓
014	CRBAGRAA	ALPHA BANK	✓			✓	✓
016	ATTIGRAA	ATTICA BANK	✓	✓	✓		
017	PIRBGRAA	ΤΡΑΠΕΖΑ ΠΕΙΡΑΙΩΣ	✓	✓		✓	✓
026	ERBKGRAA	Τράπεζα EUROBANK AE	✓			✓	✓
034	IBOGGRAA	OPTIMA BANK	✓	✓	✓		
057	PRXBGRAA	VIVABANK ΜΟΝΟΠΡΟΣΩΠΗ ΑΝΩΝΥΜΗ ΤΡΑΠΕΖΙΚΗ ΕΤΑΙΡΕΙΑ	✓				
069	STXAGRA1	ΣΥΝΕΤΑΙΡΙΣΤΙΚΗ ΤΡΑΠΕΖΑ ΧΑΝΙΩΝ	✓	✓	✓		
075	STIOGR21	ΣΥΝΕΤΑΙΡΙΣΤΙΚΗ ΤΡΑΠΕΖΑ ΗΠΕΙΡΟΥ	✓	✓	✓		
087	STPGGRAA	ΠΑΓΚΡΗΤΙΑ ΤΡΑΠΕΖΑ Α.Ε.	✓	✓	✓		
095	STDRGR2A	ΣΥΝΕΤΑΙΡΙΣΤΙΚΗ ΤΡΑΠΕΖΑ ΟΛΥΜΠΟΥ ΣΥΝ.ΠΕ	✓	✓	✓		
089	STKAGRA1	ΣΥΝΕΤΑΙΡΙΣΤΙΚΗ ΤΡΑΠΕΖΑ ΚΑΡΔΙΤΣΑΣ	✓	✓	✓		
091	STTKGR21	ΣΥΝΕΤΑΙΡΙΣΤΙΚΗ ΤΡΑΠΕΖΑ ΘΕΣΣΑΛΙΑΣ	✓	✓	✓		
094	STPIGR21	ΤΡΑΠΕΖΑ ΚΕΝΤΡΙΚΗΣ ΜΑΚΕΔΟΝΙΑΣ (πρώην Πιερίας)	✓	✓	✓		
099	COESGR21	ΣΥΝ. ΤΡΑΠΕΖΑ ΚΕΝΤΡ. ΜΑΚΕΔΟΝΙΑΣ	✓	✓	✓		
701	VPAYGRAA	Viva Payment Services S.A.	✓				

Β. Η πληρωμή σε εγχώρια τράπεζα που δεν διαθέτει συναλλαγή πληρωμής σε κατάστημα (π.χ. Δημόσιοι Οργανισμοί που τηρούν λογαριασμό στη Τράπεζα Ελλάδος), καθώς και σε Τράπεζα του Ευρωπαϊκού Οικονομικού Χώρου (ΕΟΧ), γίνεται με μεταφορά πίστωσης ΕΧΠΕ (SEPA credit transfer) ως ακολούθως:

- Δικαιούχος: Δ.Ε.Δ.Δ.Η.Ε. Α.Ε. ή Δ.Ε.Δ.Δ.Η.Ε 90820
- IBAN Δικαιούχου: GR62 0110 0400 0000 0404 7390 192
- BIC Τράπεζας Δικαιούχου: ETHNGRAA
- Αιτιολογία (Unstructured Remittance Information): Ο κωδικός πληρωμής είναι είτε 20ψήφιος (τέσσερα μηδενικά και στη συνέχεια ο 16ψήφιος κωδικός) είτε 25ψήφιος (RF και 23 ψηφία). Εξυπηρετούνται και τα 2 πρότυπα κωδικοποίησης.

ΑΙΤΗΣΗ

για την τοποθέτηση φωτιστικών σωμάτων σε δίκτυο δρόμων ή δημοτικό κοινόχρηστο χώρο

ΟΝΟΜΑ: ΓΙΩΡΓΟΣ

ΕΠΩΝΥΜΟ: ΑΘΑΝΑΣΟΠΟΥΛΟΣ

ΠΑΤΡΩΝΥΜΟ: ΙΩΑΝΝΗΣ

Δ.Α.Τ: ΑΧ 957527

Δ/ΝΣΗ: ΑΘ ΓΕΩΡΓΙΟΥ 106

ΤΗΛ. Σταθερό:

ΤΗΛ. Κινητό: 6946998196

Email επικοινωνίας: gathanasopoulos80@gmail.com

Καλαμάτα 3 / 10 / **2020**

ΠΡΟΣ: Τον Δήμο Καλαμάτας
Διεύθυνση Τεχνικών Υπηρεσιών
Τμήμα Εκτέλεσης Έργων

Η παρούσα αίτηση μου, αφορά στην τοποθέτηση φωτιστικού σώματος σε σημείο πλησίον της ιδιοκτησίας μου

Εν προκειμένω επιθυμώ την

(Θα επιλέγεται μια από τις παρακάτω περιπτώσεις Α ή Β)

Α. ☑ Τοποθέτηση φωτιστικού σώματος, σε υπάρχουσα κολώνα της ΔΕΗΔΗΕ Α.Ε. Για την περίπτωση αυτή προσκομίζω **συνημμένα** χάρτη google maps ή google earth:

1. ☐ **Με εμφανή σημείωση,** της θέσης του ακινήτου – σπιτιού μου
2. ☑ **Με εμφανή σημείωση,** του σημείου στο οποίο απαιτείται η τοποθέτηση φωτιστικού σε υπάρχουσα κολώνα της ΔΕΗΔΗΕ Α.Ε.

Β. ☐ Τοποθέτηση φωτιστικού σώματος, σε σημείο στο οποίο απαιτείται η τοποθέτηση κολώνας της ΔΕΗΔΗΕ Α.Ε. Για την περίπτωση αυτή προσκομίζω **συνημμένα** χάρτη google maps ή google earth:

1. ☐ **Με εμφανή σημείωση,** της θέσης του ακινήτου – σπιτιού μου
   - ☐ ΟΙΚΟΔΟΜΙΚΗ ΑΔΕΙΑ .....
   - ☐ ΑΡΙΘΜΟΣ ΠΑΡΟΧΗΣ ΡΕΥΜΑΤΟΣ .....
   - ☐ ΛΟΓΑΡΙΑΣΜΟΣ ΔΕΔΔΗΕ Α.Ε. .....
2. ☐ **Με εμφανή σημείωση στο χάρτη,** του σημείου στο οποίο απαιτείται η τοποθέτηση φωτιστικού μέσω νέας κολώνας της ΔΕΗΔΗΕ Α.Ε.
3. **Λοιπά Στοιχεία ακινήτου**
   ΔΙΕΥΘΥΝΣΗ .....
   ΘΕΣΗ ΑΚΙΝΗΤΟΥ .....
   Ο.Τ. ΑΚΙΝΗΤΟΥ .....
   ή ΠΕΡΙΟΧΗ ΕΚΤΟΣ ΣΧΕΔΙΟΥ .....

Ο/Η Αιτ...

Θέμα: τοποθέτηση φωτιστικών σωμάτων σε δίκτυο δρόμων ή δημοτικό κοινόχρηστο χώρο

(Αιτήσεις που **δεν** θα περιέχουν τα σχετικά **συνημμένα**, δε θα εξετάζονται από την Υπηρεσία. Η ημερομηνία αυτοψίας θα καθορίζεται μέσω επικοινωνίας με τον αιτούντα)

Χάρτης χωρίς τίτλο

Γράψτε μια περιγραφή για το χάρτη σας.

Υπόμνημα

- ?????? ?? ???? ???.??.?????????
- ??????????? ??????? ?????????
- Biovin
- Στοιχείο 1
- Στοιχείο 2

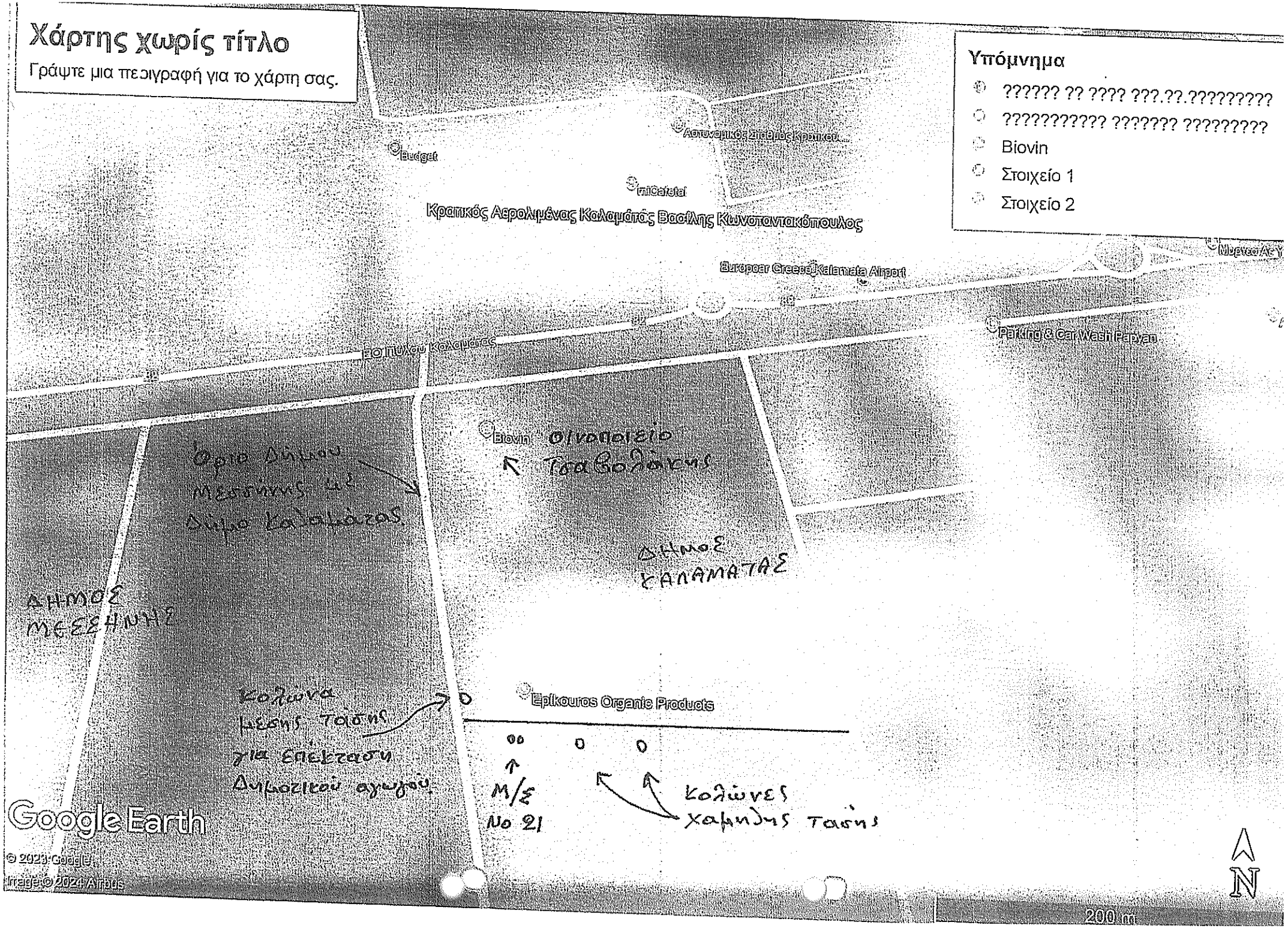

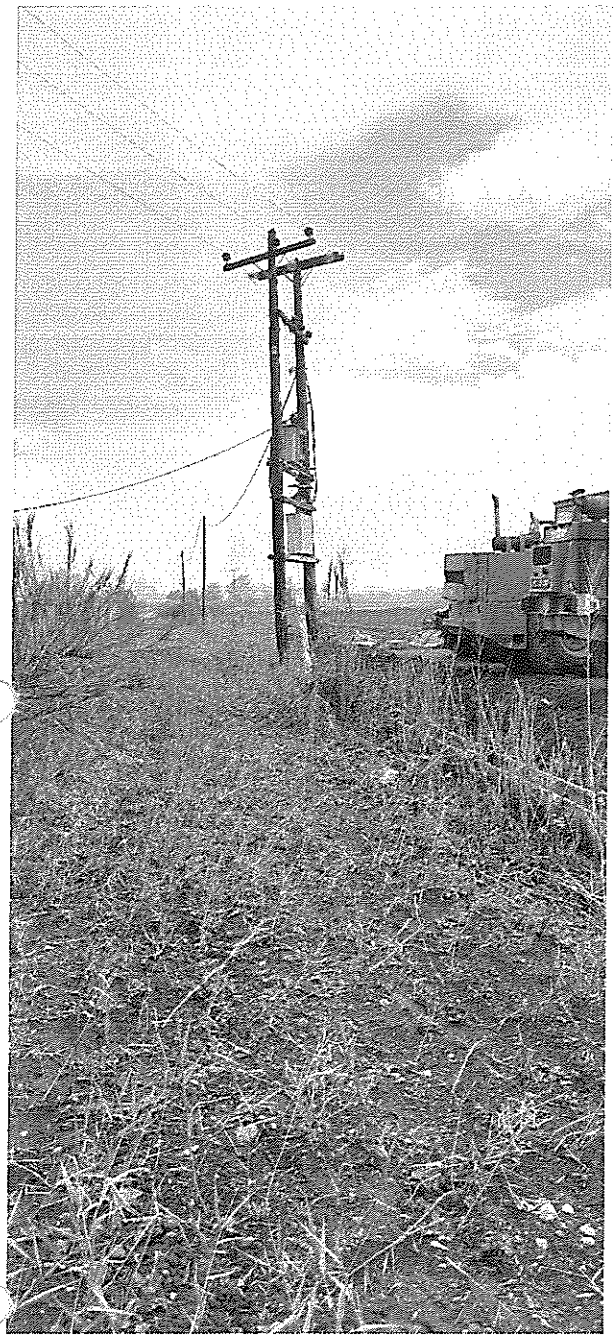

ΕΛΛΗΝΙΚΗ ΔΗΜΟΚΡΑΤΙΑ
ΝΟΜΟΣ ΜΕΣΣΗΝΙΑΣ
ΔΗΜΟΣ ΚΑΛΑΜΑΤΑΣ

ΤΜΗΜΑ ΕΚΤΕΛΕΣΗΣ ΕΡΓΩΝ

Ταχ. Δ/νση: Αθηνών 99
Πληροφορίες: Κουλουμβάκος Παναγιώτης
Τηλέφωνο: 2721360898

Email: p.kouloumvakos@kalamata.gr

@ΣΗΔΕ ΙΡΙΔΑ
67444d7c6e6b8d46540044a0
ΑΠ:83599
Υπογραφή: 02/12/24 12:05
Διανομή: 03/12/24 13:25

Προς: **ΔΕΔΔΗΕ Καλαμάτας**
Οδός Αρτέμιδος

Κοιν/ση: Κ. Αθανασόπουλο Γιώργο
Διευθ.: Αγ. Γεωργίου 106
Καλαμάτα.

ΘΕΜΑ: Επέκταση Δημοτικού φωτισμού σε υπάρχον δίκτυο πλησίον αεροδρομίου στην Καλαμάτα.

Σχετ. Με την υπ. αριθμ. 70291 ημερ. 8/3/2024 αίτηση σας.

Παρακαλούμε να κάνετε επισκόπηση με σκοπό την επέκταση Δημοτικού φωτισμού με την εγκατάσταση μετρητή – ΤΑΣ Δημοτικού φωτισμού σε υπάρχουσες κολώνες πλησίον του ακινήτου του κ. Αθανασόπουλου Γιώργου που είναι και ο αιτών.

Το δίκτυο υπόκειται στον Μ/Σ Νο 21(όριο μεταξύ Δήμου Καλαμάτας και Δήμου Μεσσήνης πλησίον οινοποιείου κ.Τσαβολάκη)και περιλαμβάνει δύο κολώνες και ένα δίστηλο του μετασχηματιστή.

Παρακαλούμε επίσης να εξεταστεί εάν είναι τεχνικά δυνατόν(λόγο αποστάσεως) να γίνει επέκταση αγωγού δημ. φωτισμού στον ιστό μέσης τάσης πριν το δίστηλο του Μ/Σ έτσι ώστε να τοποθετηθεί και σε αυτόν φωτιστικό σώμα αφού βρίσκεται πλησίον του αγροτικού δρόμου (βλέπε σχέδιο).

Η ακριβή θέση της εγκατάστασης φαίνεται πιο κάτω από τις συντεταγμένες σε δεκαδική μορφή.

Γ. Πλάτος 37.051273 , Γ Μήκος 22.033783

.

Παρακαλούμε τέλος τα σχετικά έγγραφα σας, που αφορούν κοστολόγηση αιτημάτων μας, να συνοδεύονται με σχετικά σχέδια του προς εκτέλεση έργου.

Συνεννόηση με υπάλληλο του Δήμου.

Ο Αντιδήμαρχος Καλαμάτας

Ανδρέας Ν. Καραγιάννης

10

ΕΛΛΗΝΙΚΗ ΔΗΜΟΚΡΑΤΙΑ
ΔΗΜΟΣ ΚΑΛΑΜΑΤΑΣ
Αριθ. Πρωτ. 33826
Ημερ. Παραλαβής 24/6/25

ΔΕΔΔΗΕ

Προς: ΔΗΜΟ ΚΑΛΑΜΑΤΑΣ
ΑΘΗΝΩΝ 99
241 32 ΚΑΛΑΜΑΤΑ

Διεύθυνση Περιφέρειας Πελοποννήσου - Ηπείρου Περιοχή Καλαμάτας
Αρτέμιδος
241 34 Καλαμάτα
P.Karkatzouli@deddie.gr

Αρ/Ημερ.: 20795/18.6.25

Προσφορά σύνδεσης στο Δίκτυο Διανομής Χαμηλής Τάσης

Περίληψη: Επέκταση δικτύου Δημοτικού Φωτισμού (Χ.Τ.) στην Διεύθυνση «ΑΛΚΥΩΝΗΣ» της Δ.Ε.ΚΑΛΑΜΑΤΑΣ του Δήμου σας.

Σχετικά: Έγγραφό σας 26902/20.05.2025 (ΤΧΔ: 30/25)

Απαντώντας στο ανωτέρω σχετικό, σας ενημερώνουμε ότι ολοκληρώθηκε, από την Υπηρεσία μας, η εκπόνηση της σχετικής τεχνικής μελέτης για την επέκταση του Δημοτικού φωτισμού στην Διεύθυνση «ΑΛΚΥΩΝΗΣ» της Δ.Ε.ΚΑΛΑΜΑΤΑΣ του Δήμου σας.

Η συμμετοχή σας, στις δαπάνες για την επέκταση του Δημοτικού φωτισμού κατά ένα (1) στύλο Φ.Ο.Π, ανέρχεται μαζί με το Φ.Π.Α 24% σε **1.109,06 €**.

Η καταβολή του υπόψη ποσού είναι δυνατή μέσω των εναλλακτικών τρόπων που αναφέρονται στο επισυναπτόμενο έντυπο με υποχρεωτική χρήση των ακόλουθων στοιχείων κατά την πραγματοποίηση της συναλλαγής :

Επωνυμία Δικαιούχου:	**ΔΕΔΔΗΕ**
Κωδικός Πελάτη:	**RF839082080000333523530001** (25ψήφιος κωδικός που αφορά τη συγκεκριμένη και μόνο παροχή)

Δεδομένου ότι η ενημέρωση του ΔΕΔΔΗΕ για την καταβολή του εν λόγω ποσού γίνεται μέσω του διατραπεζικού συστήματος πληρωμών ΔΙΑ.Σ δεν απαιτείται η προσκόμιση του παραστατικού πληρωμής (καταθετήριο) από πλευράς σας.

Επισημαίνουμε ιδιαίτερα, ότι το ποσό της οικονομικής συμμετοχής σας θα πρέπει να καταβληθεί εντός 2 μηνών από την ημερομηνία έκδοσης της παρούσης. Εάν παρέλθει άπρακτη η προαναφερθείσα προθεσμία των 2 μηνών, η παρούσα επιστολή δε θα έχει καμία απολύτως ισχύ και το αίτημά σας θα επανεξετασθεί, με βάση τα οικονομοτεχνικά δεδομένα που θα ισχύουν κατά το χρόνο υποβολής της νέας αίτησής σας.

Σας γνωρίζουμε επίσης ότι η κατασκευή του υπόψη έργου (τοποθέτηση των στύλων) θα γίνει στα πλαίσια των κατασκευαστικών δυνατοτήτων του ΔΕΔΔΗΕ Α.Ε. λαμβάνοντας υπόψη τις

15

ΔΕΔΔΗΕ

αντικειμενικές προτεραιότητες που υπάρχουν, (επιχειρήσεις, οικίες κ.λπ.) ενώ η προμήθεια και τοποθέτηση των φωτιστικών σωμάτων θα γίνει από την αρμόδια υπηρεσία του Δήμου σας.

Είμαστε στη διάθεσή σας για κάθε συμπληρωματική πληροφορία ή διευκρίνιση.

Με εκτίμηση,

Απόστολος Ι. Νικολόπουλος
Τομεάρχης Χρηστών Δικτύου
Περιοχή Καλαμάτας

Συνημμένα: **- Ενημερωτικό έντυπο για την πληρωμή**

Διαχειριστής Ελληνικού
Δικτύου Διανομής
Ηλεκτρικής Ενέργειας Α.Ε.

Περραιβού 20
και Καλλιρρόης 5
11743, Αθήνα

+30 210 9281600
+30 214 4050205
infodeddie@deddie.gr

deddie.gr

ΔΕΔΔΗΕ

Ενημερωτικό έντυπο για την πληρωμή

Το ποσό της συμμετοχής σας στις δαπάνες ηλεκτροδότησης μπορεί να καταβληθεί με έναν από τους ακόλουθους τρόπους:

Α. Επιλέγοντας έναν από τους εναλλακτικούς τρόπους που προσφέρουν οι Τράπεζες του ακόλουθου πίνακα:

Κωδικός Τράπεζας Εντολέα	BIC Τράπεζας Εντολέα	Επωνυμία Τράπεζας Εντολέα	e-Banking	Κατάστημα χρέωση λογαριασμού	Κατάστημα μετρητά	Phone Banking	IRIS e-Banking
011	ETHNGRAA	ΕΘΝΙΚΗ ΤΡΑΠΕΖΑ	✓			✓	✓
014	CRBAGRAA	ALPHA BANK	✓			✓	✓
016	ATTIGRAA	ATTICA BANK	✓	✓	✓		
017	PIRBGRAA	ΤΡΑΠΕΖΑ ΠΕΙΡΑΙΩΣ	✓	✓		✓	✓
026	ERBKGRAA	Τράπεζα EUROBANK AE	✓			✓	✓
034	IBOGGRAA	OPTIMA BANK	✓	✓	✓		
057	PRXBGRAA	VIVABANK ΜΟΝΟΠΡΟΣΩΠΗ ΑΝΩΝΥΜΗ ΤΡΑΠΕΖΙΚΗ ΕΤΑΙΡΕΙΑ	✓				
069	STXAGRA1	ΣΥΝΕΤΑΙΡΙΣΤΙΚΗ ΤΡΑΠΕΖΑ ΧΑΝΙΩΝ	✓	✓	✓		
075	STIOGR21	ΣΥΝΕΤΑΙΡΙΣΤΙΚΗ ΤΡΑΠΕΖΑ ΗΠΕΙΡΟΥ	✓	✓	✓		
087	STPGGRAA	ΠΑΓΚΡΗΤΙΑ ΤΡΑΠΕΖΑ Α.Ε.	✓	✓	✓		
095	STDRGR2A	ΣΥΝΕΤΑΙΡΙΣΤΙΚΗ ΤΡΑΠΕΖΑ ΟΛΥΜΠΟΥ ΣΥΝ.ΠΕ	✓	✓	✓		
089	STKAGRA1	ΣΥΝΕΤΑΙΡΙΣΤΙΚΗ ΤΡΑΠΕΖΑ ΚΑΡΔΙΤΣΑΣ	✓	✓	✓		
091	STTKGR21	ΣΥΝΕΤΑΙΡΙΣΤΙΚΗ ΤΡΑΠΕΖΑ ΘΕΣΣΑΛΙΑΣ	✓	✓	✓		
094	STPIGR21	ΤΡΑΠΕΖΑ ΚΕΝΤΡΙΚΗΣ ΜΑΚΕΔΟΝΙΑΣ (πρώην Πιερίας)	✓	✓	✓		
099	COESGR21	ΣΥΝ. ΤΡΑΠΕΖΑ ΚΕΝΤΡ. ΜΑΚΕΔΟΝΙΑΣ	✓	✓	✓		
701	VPAYGRAA	Viva Payment Services S.A.	✓				

Β. Η πληρωμή σε εγχώρια τράπεζα που δεν διαθέτει συναλλαγή πληρωμής σε κατάστημα (π.χ. Δημόσιοι Οργανισμοί που τηρούν λογαριασμό στη Τράπεζα Ελλάδος), καθώς και σε Τράπεζα του Ευρωπαϊκού Οικονομικού Χώρου (ΕΟΧ), γίνεται με **μεταφορά πίστωσης ΕΧΠΕ (SEPA credit transfer)** ως ακολούθως:

- **Δικαιούχος:** Δ.Ε.Δ.Δ.Η.Ε. Α.Ε. ή Δ.Ε.Δ.Δ.Η.Ε 90820
- **IBAN Δικαιούχου:** GR62 0110 0400 0000 0404 7390 192
- **BIC Τράπεζας Δικαιούχου:** ETHNGRAA
- **Αιτιολογία (Unstructured Remittance Information):** Ο κωδικός πληρωμής είναι είτε 20ψήφιος (τέσσερα μηδενικά και στη συνέχεια ο 16ψήφιος κωδικός) είτε 25ψήφιος (RF και 23 ψηφία). Εξυπηρετούνται και τα 2 πρότυπα κωδικοποίησης.

ΕΛΛΗΝΙΚΗ ΔΗΜΟΚΡΑΤΙΑ
ΔΗΜΟΣ ΚΑΛΑΜΑΤΑΣ
Αριθ. Πρωτ. 33827
Ημερ. Παραλαβής 24/6/25

Καμπουρόπουλος

11

ΔΕΔΔΗΕ

Προς: ΔΗΜΟ ΚΑΛΑΜΑΤΑΣ
ΑΘΗΝΩΝ 99
241 32 ΚΑΛΑΜΑΤΑ

Διεύθυνση Περιφέρειας Πελοποννήσου - Ηπείρου Περιοχή Καλαμάτας
Αρτέμιδος
241 34 Καλαμάτα
P.Karkatzouli@deddie.gr

Αρ/Ημερ.: 207956/18.6.25

Προσφορά σύνδεσης στο Δίκτυο Διανομής Χαμηλής Τάσης

Περίληψη: Επέκταση δικτύου Δημοτικού Φωτισμού (Χ.Τ.) στην Τ.Κ.ΛΑΔΑ του Δήμου σας.

Σχετικά: Έγγραφό σας 26903/20.05.2025/ΠΕΡ.1 (ΤΧΔ: 31/25)

Απαντώντας στο ανωτέρω σχετικό, σας ενημερώνουμε ότι ολοκληρώθηκε, από την Υπηρεσία μας, η εκπόνηση της σχετικής τεχνικής μελέτης για την επέκταση του Δημοτικού φωτισμού στην Τ.Κ.ΛΑΔΑ του Δήμου σας.

Η συμμετοχή σας, στις δαπάνες για την επέκταση του Δημοτικού φωτισμού κατά τρείς (3) στύλους Φ.Ο.Π, ανέρχεται μαζί με το Φ.Π.Α 24% σε **3.327,17 €**.

Η καταβολή του υπόψη ποσού είναι δυνατή μέσω των εναλλακτικών τρόπων που αναφέρονται στο επισυναπτόμενο έντυπο με υποχρεωτική χρήση των ακόλουθων στοιχείων κατά την πραγματοποίηση της συναλλαγής :

Επωνυμία Δικαιούχου:	**ΔΕΔΔΗΕ**
Κωδικός Πελάτη:	**RF91908208000033368314401** (25ψήφιος κωδικός που αφορά τη συγκεκριμένη και μόνο παροχή)

Δεδομένου ότι η ενημέρωση του ΔΕΔΔΗΕ για την καταβολή του εν λόγω ποσού γίνεται μέσω του διατραπεζικού συστήματος πληρωμών ΔΙΑ.Σ δεν απαιτείται η προσκόμιση του παραστατικού πληρωμής (καταθετήριο) από πλευράς σας.

Επισημαίνουμε ιδιαίτερα, ότι το ποσό της οικονομικής συμμετοχής σας θα πρέπει να καταβληθεί εντός 2 μηνών από την ημερομηνία έκδοσης της παρούσης. Εάν παρέλθει άπρακτη η προαναφερθείσα προθεσμία των 2 μηνών, η παρούσα επιστολή δε θα έχει καμία απολύτως ισχύ και το αίτημά σας θα επανεξετασθεί, με βάση τα οικονομοτεχνικά δεδομένα που θα ισχύουν κατά το χρόνο υποβολής της νέας αίτησής σας.

Σας γνωρίζουμε επίσης ότι η κατασκευή του υπόψη έργου (τοποθέτηση των στύλων) θα γίνει στα πλαίσια των κατασκευαστικών δυνατοτήτων του ΔΕΔΔΗΕ Α.Ε. λαμβάνοντας υπόψη τις

ΔΕΔΔΗΕ

αντικειμενικές προτεραιότητες που υπάρχουν, (επιχειρήσεις, οικίες κ.λπ.) ενώ η προμήθεια και τοποθέτηση των φωτιστικών σωμάτων θα γίνει από την αρμόδια υπηρεσία του Δήμου σας.

Είμαστε στη διάθεσή σας για κάθε συμπληρωματική πληροφορία ή διευκρίνιση.

Με εκτίμηση,

Απόστολος Ι. Νικολόπουλος
Τομεάρχης Χρηστών Δικτύου
Περιοχή Καλαμάτας

Συνημμένα: **- Ενημερωτικό έντυπο για την πληρωμή**

Διαχειριστής Ελληνικού
Δικτύου Διανομής
Ηλεκτρικής Ενέργειας Α.Ε.

Περραιβού 20
και Καλλιρρόης 5
11743, Αθήνα

+30 210 9281600
+30 214 4050205
infodeddie@deddie.gr

deddie.gr

ΔΕΔΔΗΕ

Ενημερωτικό έντυπο για την πληρωμή

Το ποσό της συμμετοχής σας στις δαπάνες ηλεκτροδότησης μπορεί να καταβληθεί με έναν από τους ακόλουθους τρόπους:

Α. Επιλέγοντας έναν από τους εναλλακτικούς τρόπους που προσφέρουν οι Τράπεζες του ακόλουθου πίνακα:

Κωδικός Τράπεζας Εντολέα	BIC Τράπεζας Εντολέα	Επωνυμία Τράπεζας Εντολέα	e-Banking	Κατάστημα χρέωση λογαριασμού	Κατάστημα μετρητά	Phone Banking	IRIS e-Banking
011	ETHNGRAA	ΕΘΝΙΚΗ ΤΡΑΠΕΖΑ	✓			✓	✓
014	CRBAGRAA	ALPHA BANK	✓			✓	✓
016	ATTIGRAA	ATTICA BANK	✓	✓	✓		
017	PIRBGRAA	ΤΡΑΠΕΖΑ ΠΕΙΡΑΙΩΣ	✓	✓		✓	✓
026	ERBKGRAA	Τράπεζα EUROBANK AE	✓			✓	✓
034	IBOGGRAA	OPTIMA BANK	✓	✓	✓		
057	PRXBGRAA	VIVABANK ΜΟΝΟΠΡΟΣΩΠΗ ΑΝΩΝΥΜΗ ΤΡΑΠΕΖΙΚΗ ΕΤΑΙΡΕΙΑ	✓				
069	STXAGRA1	ΣΥΝΕΤΑΙΡΙΣΤΙΚΗ ΤΡΑΠΕΖΑ ΧΑΝΙΩΝ	✓	✓	✓		
075	STIOGR21	ΣΥΝΕΤΑΙΡΙΣΤΙΚΗ ΤΡΑΠΕΖΑ ΗΠΕΙΡΟΥ	✓	✓	✓		
087	STPGGRAA	ΠΑΓΚΡΗΤΙΑ ΤΡΑΠΕΖΑ Α.Ε.	✓	✓	✓		
095	STDRGR2A	ΣΥΝΕΤΑΙΡΙΣΤΙΚΗ ΤΡΑΠΕΖΑ ΟΛΥΜΠΟΥ ΣΥΝ.ΠΕ	✓	✓	✓		
089	STKAGRA1	ΣΥΝΕΤΑΙΡΙΣΤΙΚΗ ΤΡΑΠΕΖΑ ΚΑΡΔΙΤΣΑΣ	✓	✓	✓		
091	STTKGR21	ΣΥΝΕΤΑΙΡΙΣΤΙΚΗ ΤΡΑΠΕΖΑ ΘΕΣΣΑΛΙΑΣ	✓	✓	✓		
094	STPIGR21	ΤΡΑΠΕΖΑ ΚΕΝΤΡΙΚΗΣ ΜΑΚΕΔΟΝΙΑΣ (πρώην Πιερίας)	✓	✓	✓		
099	COESGR21	ΣΥΝ. ΤΡΑΠΕΖΑ ΚΕΝΤΡ. ΜΑΚΕΔΟΝΙΑΣ	✓	✓	✓		
701	VPAYGRAA	Viva Payment Services S.A	✓				

Β. Η πληρωμή σε εγχώρια τράπεζα που δεν διαθέτει συναλλαγή πληρωμής σε κατάστημα (π.χ. Δημόσιοι Οργανισμοί που τηρούν λογαριασμό στη Τράπεζα Ελλάδος), καθώς και σε Τράπεζα του Ευρωπαϊκού Οικονομικού Χώρου (ΕΟΧ), γίνεται με **μεταφορά πίστωσης ΕΧΠΕ (SEPA credit transfer)** ως ακολούθως:

- **Δικαιούχος:** Δ.Ε.Δ.Δ.Η.Ε. Α.Ε. ή Δ.Ε.Δ.Δ.Η.Ε 90820
- **IBAN Δικαιούχου:** GR62 0110 0400 0000 0404 7390 192
- **BIC Τράπεζας Δικαιούχου:** ETHNGRAA
- **Αιτιολογία (Unstructured Remittance Information):** Ο κωδικός πληρωμής είναι είτε 20ψήφιος (τέσσερα μηδενικά και στη συνέχεια ο 16ψήφιος κωδικός) είτε 25ψήφιος (RF και 23 ψηφία). Εξυπηρετούνται και τα 2 πρότυπα κωδικοποίησης.

Δοικ
14/01
2

19

ΔΕΔΔΗΕ

Προς: ΔΗΜΟ ΚΑΛΑΜΑΤΑΣ
ΑΘΗΝΩΝ 99
241 32 ΚΑΛΑΜΑΤΑ

Διεύθυνση Περιφέρειας Πελοποννήσου - Ηπείρου Περιοχή Καλαμάτας
Αρτέμιδος
241 34 Καλαμάτα

Τ 27210 45800
P.Karkatzouli@deddie.gr

Αρ/Ημερ.: 483700/13.12.2024

Προσφορά σύνδεσης στο Δίκτυο Διανομής Χαμηλής Τάσης

Περίληψη: Επέκταση δικτύου Δημοτικού Φωτισμού (Χ.Τ.) στην Οδό «Μπουλούκου 116» της Δ.Κ. Καλαμάτας του Δήμου σας.

Σχετικά: Έγγραφό σας 80832/20.11.2024 (ΤΧΔ: 79/24)

Απαντώντας στο ανωτέρω σχετικό, σας ενημερώνουμε ότι ολοκληρώθηκε, από την Υπηρεσία μας, η εκπόνηση της σχετικής τεχνικής μελέτης για την επέκταση του Δημοτικού φωτισμού στην Οδό «Μπουλούκου 116» της Δ.Κ. Καλαμάτας του Δήμου σας.

Η συμμετοχή σας, στις δαπάνες για την επέκταση του Δημοτικού φωτισμού κατά ένα (1) στύλο Φ.Ο.Π, ανέρχεται μαζί με το Φ.Π.Α 24% σε **1.109,06 €**.

Η καταβολή του υπόψη ποσού είναι δυνατή μέσω των εναλλακτικών τρόπων που αναφέρονται στο επισυναπτόμενο έντυπο με υποχρεωτική χρήση των ακόλουθων στοιχείων κατά την πραγματοποίηση της συναλλαγής :

Επωνυμία Δικαιούχου:	**ΔΕΔΔΗΕ**
Κωδικός Πελάτη:	**RF659082080000333513550001** (25ψήφιος κωδικός που αφορά τη συγκεκριμένη και μόνο παροχή)

Δεδομένου ότι η ενημέρωση του ΔΕΔΔΗΕ για την καταβολή του εν λόγω ποσού γίνεται μέσω του διατραπεζικού συστήματος πληρωμών ΔΙΑ.Σ δεν απαιτείται η προσκόμιση του παραστατικού πληρωμής (καταθετήριο) από πλευράς σας.

Επισημαίνουμε ιδιαίτερα, ότι το ποσό της οικονομικής συμμετοχής σας θα πρέπει να καταβληθεί εντός 2 μηνών από την ημερομηνία έκδοσης της παρούσης. Εάν παρέλθει άπρακτη η προαναφερθείσα προθεσμία των 2 μηνών, η παρούσα επιστολή δε θα έχει καμία απολύτως ισχύ και το αίτημά σας θα επανεξετασθεί, με βάση τα οικονομοτεχνικά δεδομένα που θα ισχύουν κατά το χρόνο υποβολής της νέας αίτησής σας.

ΔΕΔΔΗΕ

Σας γνωρίζουμε επίσης ότι η κατασκευή του υπόψη έργου (τοποθέτηση των στύλων) θα γίνει στα πλαίσια των κατασκευαστικών δυνατοτήτων του ΔΕΔΔΗΕ Α.Ε. λαμβάνοντας υπόψη τις αντικειμενικές προτεραιότητες που υπάρχουν, (επιχειρήσεις, οικίες κ.λπ.) ενώ η προμήθεια και τοποθέτηση των φωτιστικών σωμάτων θα γίνει από την αρμόδια υπηρεσία του Δήμου σας.

Είμαστε στη διάθεσή σας για κάθε συμπληρωματική πληροφορία ή διευκρίνιση.

Με εκτίμηση,

Απόστολος Ι. Νικολόπουλος
Τομεάρχης Χρηστών Δικτύου
Περιοχή Καλαμάτας

Συνημμένα: **- Ενημερωτικό έντυπο για την πληρωμή**

12

ΔΕΔΔΗΕ

Ενημερωτικό έντυπο για την πληρωμή

Το ποσό της συμμετοχής σας στις δαπάνες ηλεκτροδότησης μπορεί να καταβληθεί με έναν από τους ακόλουθους τρόπους:

Α. Επιλέγοντας έναν από τους εναλλακτικούς τρόπους που προσφέρουν οι Τράπεζες του ακόλουθου πίνακα:

Κωδικός Τράπεζας Εντολέα	BIC Τράπεζας Εντολέα	Επωνυμία Τράπεζας Εντολέα	e-Banking	Κατάστημα χρέωση λογαριασμού	Κατάστημα μετρητά	Phone Banking	IRIS e-Banking
011	ETHNGRAA	ΕΘΝΙΚΗ ΤΡΑΠΕΖΑ	✓			✓	✓
014	CRBAGRAA	ALPHA BANK	✓			✓	✓
016	ATTIGRAA	ATTICA BANK	✓	✓	✓		
017	PIRBGRAA	ΤΡΑΠΕΖΑ ΠΕΙΡΑΙΩΣ	✓	✓		✓	✓
026	ERBKGRAA	Τράπεζα EUROBANK AE	✓			✓	✓
034	IBOGGRAA	OPTIMA BANK	✓	✓	✓		
057	PRXBGRAA	VIVABANK ΜΟΝΟΠΡΟΣΩΠΗ ΑΝΩΝΥΜΗ ΤΡΑΠΕΖΙΚΗ ΕΤΑΙΡΕΙΑ	✓				
069	STXAGRA1	ΣΥΝΕΤΑΙΡΙΣΤΙΚΗ ΤΡΑΠΕΖΑ ΧΑΝΙΩΝ	✓	✓	✓		
075	STIOGR21	ΣΥΝΕΤΑΙΡΙΣΤΙΚΗ ΤΡΑΠΕΖΑ ΗΠΕΙΡΟΥ	✓	✓	✓		
087	STPGGRAA	ΠΑΓΚΡΗΤΙΑ ΤΡΑΠΕΖΑ Α.Ε.	✓	✓	✓		
095	STDRGR2A	ΣΥΝΕΤΑΙΡΙΣΤΙΚΗ ΤΡΑΠΕΖΑ ΟΛΥΜΠΟΥ ΣΥΝ.ΠΕ	✓	✓	✓		
089	STKAGRA1	ΣΥΝΕΤΑΙΡΙΣΤΙΚΗ ΤΡΑΠΕΖΑ ΚΑΡΔΙΤΣΑΣ	✓	✓	✓		
091	STTKGR21	ΣΥΝΕΤΑΙΡΙΣΤΙΚΗ ΤΡΑΠΕΖΑ ΘΕΣΣΑΛΙΑΣ	✓	✓	✓		
094	STPIGR21	ΤΡΑΠΕΖΑ ΚΕΝΤΡΙΚΗΣ ΜΑΚΕΔΟΝΙΑΣ (πρώην Πιερίας)	✓	✓	✓		
099	COESGR21	ΣΥΝ. ΤΡΑΠΕΖΑ ΚΕΝΤΡ. ΜΑΚΕΔΟΝΙΑΣ	✓	✓	✓		
701	VPAYGRAA	Viva Payment Services S.A.	✓				

Β. Η πληρωμή σε εγχώρια τράπεζα που δεν διαθέτει συναλλαγή πληρωμής σε κατάστημα (π.χ. Δημόσιοι Οργανισμοί που τηρούν λογαριασμό στη Τράπεζα Ελλάδος), καθώς και σε Τράπεζα του Ευρωπαϊκού Οικονομικού Χώρου (ΕΟΧ), γίνεται με **μεταφορά πίστωσης ΕΧΠΕ (SEPA credit transfer)** ως ακολούθως:

- **Δικαιούχος:** Δ.Ε.Δ.Δ.Η.Ε. Α.Ε. ή Δ.Ε.Δ.Δ.Η.Ε 90820
- **IBAN Δικαιούχου:** GR62 0110 0400 0000 0404 7390 192
- **BIC Τράπεζας Δικαιούχου:** ETHNGRAA
- **Αιτιολογία (Unstructured Remittance Information):** Ο κωδικός πληρωμής είναι είτε 20ψήφιος (τέσσερα μηδενικά και στη συνέχεια ο 16ψήφιος κωδικός) είτε 25ψήφιος (RF και 23 ψηφία). Εξυπηρετούνται και τα 2 πρότυπα κωδικοποίησης.

Ministry of Digital Governance
Digitally signed by Ministry of Digital Governance
Date: 2025.03.20 07:35:46 EET
Reason:
Location: Athens

@ΣΗΔΕ ΙΡΙΔΑ
67da979d877b1a1eecfa5566
ΑΠ:14757
Υπογραφή: 19/03/25 14:28
Διανομή: 20/03/25 07:26

ΔΗΜΟΤΙΚΟ ΣΥΜΒΟΥΛΙΟ ΚΑΛΑΜΑΤΑΣ

ΑΠΟΣΠΑΣΜΑ ΠΡΑΚΤΙΚΟΥ

ΣΥΝΕΔΡΙΑΣΗΣ 10/2025

ΑΠΟΦΑΣΗ 54/2025

Στην Καλαμάτα σήμερα, την 18η Μαρτίου 2025, ημέρα Τρίτη και ώρα 2:00 μ.μ., το Δημοτικό Συμβούλιο του Δήμου Καλαμάτας συνέρχεται στην 10η/2025 συνεδρίαση, που πραγματοποιείται με τηλεδιάσκεψη (με χρήση της υπηρεσίας e-presence), μετά την υπ' αριθμ. πρωτ. 13398/13-03-2025 πρόσκληση του κ. Προέδρου, η οποία επιδόθηκε σύμφωνα με το νόμο.

Συμμετέχουν στη συνεδρίαση από τα μέλη του Σώματος οι κ.κ. 1) Ηλιόπουλος Αναστάσιος, Πρόεδρος του Σώματος, 2) Αγγελή Μαρία, 3) Δούβας Ιωάννης, 4) Δρούγας Παντελής, 5) Εξηνταβελώνη Χριστοφόρου Λυδία, 6) Καμπουγέρη Γεωργία (συμμετοχή από την υπ' αριθμ. 55 απόφαση), 7) Καραγιάννης Ανδρέας, 8) Κότση Ουρανία (συμμετοχή από την υπ' αριθμ. 55 απόφαση), 9) Κούβελα Κάτσαρη Ευγενία, 10) Κουμάντου Παναγιώτα (Πιπίνα), 11) Κουτίβας Ηλίας, 12) Κουτραφούρης Βασίλειος, 13) Κριτσωτάκης Σωτήριος, 14) Μαρινάκης Σαράντος, 15) Μαστραγγελόπουλος Δημήτριος, 16) Μπάκας Ιωάννης, 17) Μωραγιάννης Χρήστος, 18) Παπαδάκης Κωνσταντίνος, 19) Παπαευσταθίου Βασίλειος, 20) Περρωτής Ιάκωβος, 21) Σκοπετέας Αναστάσιος, 22) Τζαμουράνης Βασίλειος, 23) Τσαπόγας Κωνσταντίνος, 24) Τσιγαρίδης Αθανάσιος (συμμετοχή από την υπ' αριθμ. 55 απόφαση), 25) Φάβας Γεώργιος, 26) Φαββατάς Δημήτριος 27) Χανδρινός Σπυρίδων και 28) Χριστόπουλος Ιωάννης.

Δεν συμμετέχουν αν και κλήθηκαν νόμιμα τα τακτικά μέλη κ.κ. 1) Αναζίκος Ιωάννης, 2) Κανάκης Βασίλειος, 3) Καντζιλιέρη Χριστίνα Ελευθερία, 4) Λαζαρίδης Γεώργιος, 5) Λυμπερόπουλος Δημήτριος, 6) Οικονομάκος Δημήτριος και 7) Σωφρονάς Γεώργιος.

Στη συνεδρίαση κλήθηκε επίσης ο Πρόεδρος του Συμβουλίου της Δημοτικής Κοινότητας Καλαμάτας κ. Λύρας Παναγιώτης, επειδή στην ημερήσια διάταξη υπάρχουν θέματα που αφορούν στην εν λόγω Δημοτική Κοινότητα, ο οποίος δεν συμμετέχει.

Αφού επιτυγχάνεται έτσι νόμιμη απαρτία, ο Πρόεδρος του Σώματος, κηρύσσει την έναρξη της συνεδρίασης, συμμετέχοντος σε αυτή του Δημάρχου Καλαμάτας κ. Αθανασίου Βασιλόπουλου.

……...

Στη συνέχεια εισάγεται από τον Πρόεδρο του Σώματος, για συζήτηση το 1ο θέμα της ημερήσιας διάταξης με τίτλο:

Τροποποίηση τεχνικού προγράμματος και προϋπολογισμού, οικον. έτους 2025, Δήμου Καλαμάτας.

Η υπ' αριθμ. πρωτ. 13615/14-03-2025 σχετική εισήγηση του Τμήματος Προγραμματισμού & Ευρωπαϊκών Θεμάτων της Διεύθυνσης Προγραμματισμού, Ανάπτυξης & Ευρωπαϊκών Θεμάτων του Δήμου, με την οποία καταδεικνύεται η ανάγκη τροποποίησης του τεχνικού προγράμματος, έτους 2025, που είχε σταλεί στα μέλη του Σώματος, μαζί με τα συνημμένα σ' αυτή έγγραφα, προς ενημέρωση, έχει αναλυτικά ως εξής:

ΘΕΜΑ: **Εισήγηση για τη 3η τροποποίηση του Τεχνικού Προγράμματος 2025.**

Σχετ. **Οι αρ. πρωτ.: α) 9692/2025 και 11058/2025 Εισηγήσεις της Δ.Τ.Υ.**

β) 6117/2025 Εισήγηση της Δ/νσης Πολεοδομίας

Παρακαλούμε όπως αποφασίσετε για την 3η τροποποίηση του Τεχνικού Προγράμματος οικονομικού έτους 2025 σύμφωνα με τις ανωτέρω Υπηρεσιακές εισηγήσεις.

Η Προϊσταμένη Προγραμματισμού και Ευρωπαϊκών Θεμάτων	**Η Δ/ντρια Προγραμματισμού Ανάπτυξης και Ευρωπαϊκών Θεμάτων**	**Ο Δήμαρχος Με εντολή Ο Αντιδήμαρχος**
Σοφία Μπουρίκα	**Παναγιώτα Κουράκλη**	**Βασ. Παπαευσταθίου**

Συν/να: α) Πίνακας 3ης Τροποποίησης
β) Οι αρ. πρωτ.: 9692/2025, 11058/2025 και 6117/2025 Υπηρεσιακές Εισηγήσεις.

Αλλαγή τίτλου

α/α	Κ.Α.	Παλιά Περιγραφή	Νέα Περιγραφή
1	20.7325.24	Βελτίωση δημοτικού φωτισμού και συντήρηση δικτύων, σε πλατείες και κοινόχρηστους χώρους Δ.Ε. Καλαμάτας (2023)	Βελτίωση δημοτικού φωτισμού και συντήρηση δικτύων, σε πλατείες και κοινόχρηστους χώρους Δ.Ε. Καλαμάτας (2024)
2	20.7325.29	Βελτίωση δημοτικού φωτισμού και συντήρηση δικτύων σε πλατείες και κοινόχρηστους χώρους των Δ.Ε πλην Καλαμάτας (2024)	Βελτίωση δημοτικού φωτισμού και συντήρηση δικτύων σε πλατείες και κοινόχρηστους χώρους της Δ.Ε. Καλαμάτας (2025)
3	30.7323.18	Διανοίξεις και κατασκευές οδών (2024)	Διανοίξεις και κατασκευές οδών (2025)
	30.7323.19	Ασφαλτοστρώσεις Δημοτικών οδών της Δ.Ε. Καλαμάτας (2024)	Ασφαλτοστρώσεις Δημοτικών οδών της Δ.Ε. Καλαμάτας (2025)

Αλλαγή Πηγής Χρηματοδότησης

α/α	Κ.Α.	Περιγραφή	Αρχική Χρηματοδότηση	Νέα Χρηματοδότηση
1	20.7325.29	Βελτίωση δημοτικού φωτισμού και συντήρηση δικτύων σε πλατείες και κοινόχρηστους χώρους της Δ.Ε. Καλαμάτας (2025	Ανταποδοτικά Ηλεκτροφωτισμού Π.Ο.Ε. 37.200,00	-Ανταποδ. Ηλεκτροφωτισμού Π.Ο.Ε. 0,00 -ΦΙΛΟΔΗΜΟΣ ΙΙ 37.200,00
2	20.7325.30	Φωτισμός περιοχής "Ντουάνας" παραλίας Καλαμάτας με την κατασκευή νέου έργου εναέριου δικτύου	Ανταποδοτικά Ηλεκτροφωτισμού Π.Ο.Ε. 40.000,00	-Ανταποδ. Ηλεκτροφωτισμού Π.Ο.Ε. 0,00 -ΦΙΛΟΔΗΜΟΣ ΙΙ 74.400,00
3	20.7325.32	Φωτισμός περιοχής Κανάρη με την κατασκευή νέου έργου εναέριου δικτύου	Ανταποδοτικά Ηλεκτροφωτισμού Π.Ο.Ε. 40.000,00	-Ανταποδ. Ηλεκτροφωτισμού Π.Ο.Ε. 0,00 -ΦΙΛΟΔΗΜΟΣ ΙΙ 74.400,00
4	30.7323.18	Διανοίξεις και κατασκευές οδών (2025)	ΣΑΤΑ Π.Ο.Ε 70.000,00	-ΣΑΤΑ Π.Ο.Ε 12.900,00 -ΦΙΛΟΔΗΜΟΣ ΙΙ 61.500,00
5	30.7323.19	Ασφαλτοστρώσεις Δημοτικών οδών της Δ.Ε. Καλαμάτας (2025)	ΣΑΤΑ Π.Ο.Ε 74.400,00	-ΣΑΤΑ Π.Ο.Ε 0,00 -ΦΙΛΟΔΗΜΟΣ ΙΙ 74.400,00
6	30.7323.27	Ασφαλτόστρωση τμήματος οδού Άνω Αρφαρά -Πελεκητό	ΔΑΝΕΙΟ 255.555,00	-ΔΑΝΕΙΟ 0,00 -ΣΑΤΑ 2025 99.990,00
7	30.7331.65	Αποπεράτωση Κατασκευής Δημοτικού Καταστήματος Ασπροχώματος	-Δημ. Πόροι 45.330,15 -ΣΑΤΑ Π.Ο.Ε. 29.069,85	-ΦΙΛΟΔΗΜΟΣ ΙΙ 74.400,00

3η Αναμόρφωση τεχνικού προγράμματος 2025

:ργα που μεταβάλλονται με την παρούσα αναμόρφωση, η εικόνα των οποίων διαμορφώνεται ώς εξής:

Έργο Περιγραφή	ΚΑ Εξόδων	Διαμορφωθέντα προηγούμενης	Μεταβολή	Διαμορφωθέντα τροποποίησης	Πηγές Χρηματοδότησης
Αναβάθμιση εγκαταστάσεων δημοτικού κλειστού γυμναστηρίου Παραλίας	30.7326.01	23.655,37	**-22.915,63**	739,74	019 ΚΑΠ ΕΠΕΝΔΥΤΙΚΩΝ ΔΑΠΑΝΩΝ ΠΟΕ: 739,74€
Αναβάθμιση συστήματος οδοφωτισμού του Δήμου Καλαμάτας με σκοπό την εξοικονόμηση ενέργειας και τη μείωση κόστους λειτουργίας (JESSICA)	20.7335.02	500.000,00	**100.000,00**	600.000,00	014 ΑΝΤΑΠΟΔΟΤΙΚΑ ΗΛΕΚΤΡΟΦΩΤΙΣΜΟΥ ΠΟΕ: 600.000,00€
Αναδιάταξη - αναδιοργάνωση πλατείας 23ης Μαρτίου	64.7322.03	444.567,07	**7.186,30**	451.753,37	003 ΣΒΑΑ: 451.753,37€
Ανακαίνιση κτιρίου αποδυτηρίων Δημοτικού Κολυμβητηρίου Καλαμάτας	30.7331.17	0,00	**72.791,70**	72.791,70	018 ΔΗΜΟΤΙΚΟΙ ΠΟΡΟΙ: 72.791,70€
Ανάπλαση δικτύου οδών και πεζοδρόμων στο Ιστορικό Κέντρο (οδοί Κολοκοτρώνη, Σφακτηρίας, Καπετάν Κρόμπα κ.λπ) και αναβάθμιση υφιστάμενου παιδότοπου	30.7324.02	16.160,32	**-8.206,41**	7.953,91	018 ΔΗΜΟΤΙΚΟΙ ΠΟΡΟΙ: 279,49€, 007 ΠΡΑΣΙΝΟ ΤΑΜΕΙΟ: 7.455,07€, 019 ΚΑΠ ΕΠΕΝΔΥΤΙΚΩΝ ΔΑΠΑΝΩΝ ΠΟΕ: 219,35€
Ανάπλαση Ιστορικού Κέντρου Καλαμάτας – Γ' φάση (Πλατεία Υπαπαντής)	64.7322.01	133.132,48	**-16.411,69**	116.720,79	003 ΣΒΑΑ: 116.720,79€
Ανάπλαση οδού Αναγνωσταρά	64.7323.03	297.202,76	**-297.202,76**	0,00	
Ανάπλαση οδού Ναυαρίνου (Α' Φάση) από οδό Φαρών έως οδό Ακρίτα	64.7323.04	2.713,00	**33.107,38**	35.820,38	003 ΣΒΑΑ: 35.820,38€
Ανάπλαση οδού Πλαστήρα	64.7323.02	129.194,00	**-61.307,73**	67.886,27	003 ΣΒΑΑ: 67.886,27€
Αντικατάσταση κατεστραμμένων επιστρώσεων οδών στη Σπερχογεία	30.7333.02	1.147,92	**62.200,00**	63.347,92	018 ΔΗΜΟΤΙΚΟΙ ΠΟΡΟΙ: 27.707,92€, 019 ΚΑΠ ΕΠΕΝΔΥΤΙΚΩΝ ΔΑΠΑΝΩΝ ΠΟΕ: 35.640,00€
Αξιοποίηση - αναβάθμιση - εκσυγχρονισμός συγκροτήματος κτηρίων Δημοτικού Θεάτρου Καλαμάτας και περιβάλλοντος χώρου	30.7331.10	594.802,59	**250.427,27**	845.229,86	018 ΔΗΜΟΤΙΚΟΙ ΠΟΡΟΙ: 186.906,04€, 007 ΠΡΑΣΙΝΟ ΤΑΜΕΙΟ: 502.875,91€, 019 ΚΑΠ ΕΠΕΝΔΥΤΙΚΩΝ ΔΑΠΑΝΩΝ ΠΟΕ: 155.447,91€
Αποκαταστάσεις έργων υποδομής στην Τ.Κ. Αλαγονίας	30.7333.05	2.911,08	**38.575,88**	41.486,96	019 ΚΑΠ ΕΠΕΝΔΥΤΙΚΩΝ ΔΑΠΑΝΩΝ ΠΟΕ: 41.486,96€
Αποκατάσταση ζημιών σε εργα υποδομής στη ΔΕ Καλαμάτας	30.7334.06	74.400,00	**-74.400,00**	0,00	
Αποπεράτωση Κατασκευής Δημοτικού Καταστήματος Ασπροχώματος	30.7331.65	74.400,00	**0,00**	74.400,00	006 ΠΡΟΓΡΑΜΜΑ ΦΙΛΟΔΗΜΟΣ ΙΙ: 74.400,00€
Ασφαλτοστρώσεις Δημοτικών Οδών	30.7323.54	95.359,64	**-12.989,60**	82.370,04	019 ΚΑΠ ΕΠΕΝΔΥΤΙΚΩΝ ΔΑΠΑΝΩΝ ΠΟΕ: 82.370,04€
Ασφαλτοστρώσεις Δημοτικών οδών - Δ.Ε. Καλαμάτας (2025)	30.7323.20	50.000,00	**-50.000,00**	0,00	
Ασφαλτοστρώσεις Δημοτικών οδών - Δημοτικής Ενότητας Αριος (2023)	30.7323.05	36.830,58	**36.830,57**	73.661,15	018 ΔΗΜΟΤΙΚΟΙ ΠΟΡΟΙ: 43.960,98€, 019 ΚΑΠ ΕΠΕΝΔΥΤΙΚΩΝ ΔΑΠΑΝΩΝ ΠΟΕ: 29.700,17€
Ασφαλτοστρώσεις Δημοτικών οδών - Δημοτικής Ενότητας Αρφαρων (2023)	30.7323.06	36.830,58	**-27.034,60**	9.795,98	019 ΚΑΠ ΕΠΕΝΔΥΤΙΚΩΝ ΔΑΠΑΝΩΝ ΠΟΕ: 9.795,98€
Ασφαλτοστρώσεις Δημοτκών οδών - Δημοτικής Ενότητας Θουρίας (2023)	30.7323.04	37.196,75	**-27.158,04**	10.038,71	019 ΚΑΠ ΕΠΕΝΔΥΤΙΚΩΝ ΔΑΠΑΝΩΝ ΠΟΕ: 10.038,71€
Ασφαλτοστρώσες Δημοτικών οδών της Δ.Ε. Καλαμάτας (2025)	30.7323.19	74.400,00	**0,00**	74.400,00	006 ΠΡΟΓΡΑΜΜΑ ΦΙΛΟΔΗΜΟΣ ΙΙ: 74.400,00€
Ασφαλτόστρωση τμήματος οδού Άνω Αρφαρά - Πελεκητό	30.7323.27	255.555,00	**-155.565,00**	99.990,00	020 ΚΑΠ ΕΠΕΝΔΥΤΙΚΩΝ ΔΑΠΑΝΩΝ: 99.990,00€

3η Αναμόρφωση τεχνικού προγράμματος 2025

Έργα που μεταβάλλονται με την παρούσα αναμόρφωση, η εικόνα των οποίων διαμορφώνεται ώς εξής:

Έργο Περιγραφή	ΚΑ Εξόδων	Διαμορφωθέντα προηγούμενης	Μεταβολή	Διαμορφωθέντα τροποποίησης	Πηγές Χρηματοδότησης
Βελτίωση Αγροτικής οδοποιίας της Δημοτικής Ενότητας Καλαμάτας	64.7333.10	354.468,85	**-295.303,82**	59.165,03	008 ΑΝΤ. ΤΡΙΤΣΗΣ: 59.165,03€
Βελτίωση Αγροτικής οδοποιίας της Δημοτικών Ενοτήτων Θουρίας, Άριος και Αρφαρών	64.7333.11	7.616,61	**-1.480,11**	6.136,50	008 ΑΝΤ. ΤΡΙΤΣΗΣ: 6.136,50€
Βελτίωση δημοτικού φωτισμού και συντήρηση δικτύων σε πλατείες και κοινόχρηστους χώρους της Δ.Ε. Αρφαρών	20.7325.27	6.000,00	**-6.000,00**	0,00	
Βελτίωση δημοτικού φωτισμού και συντήρηση δικτύων σε πλατείες και κοινόχρηστους χώρους της Δ.Ε. Καλαμάτας (2025)	20.7325.29	37.200,00	**0,00**	37.200,00	006 ΠΡΟΓΡΑΜΜΑ ΦΙΛΟΔΗΜΟΣ ΙΙ: 37.200,00€
Βελτίωση δημοτικού φωτισμού και συντήρηση δικτύων, σε πλατείες και κοινόχρηστους χώρους της Δ.Ε. Άριος (2025)	20.7325.09	0,00	**18.600,00**	18.600,00	015 ΑΝΤΑΠΟΔΟΤΙΚΑ ΗΛΕΚΤΡΟΦΩΤΙΣΜΟΥ ΧΡΗΣΗΣ: 18.600,00€
Βελτίωση δημοτικού φωτισμού και συντήρηση δικτύων, σε πλατείες και κοινόχρηστους χώρους της Δ.Ε. Αρφαρών (2025)	20.7325.10	0,00	**18.600,00**	18.600,00	015 ΑΝΤΑΠΟΔΟΤΙΚΑ ΗΛΕΚΤΡΟΦΩΤΙΣΜΟΥ ΧΡΗΣΗΣ: 18.600,00€
Βελτίωση δημοτικού φωτισμού και συντήρηση δικτύων, σε πλατείες και κοινόχρηστους χώρους της Δ.Ε. Θουρίας (2024)	20.7325.24	6.191,69	**-6.191,69**	0,00	
Βελτίωση δημοτικού φωτισμού και συντήρηση δικτύων, σε πλατείες και κοινόχρηστους χώρους της Δ.Ε. Καλαμάτας (2025)	20.7325.07	37.200,00	**-37.200,00**	0,00	
Βελτίωση δημοτικού φωτισμού σε πλατείες και κοινόχρηστους χώρους και συντήρηση εγκαταστάσεων φωτισμού πόλης	20.7325.06	8.190,29	**2.637,55**	10.827,84	014 ΑΝΤΑΠΟΔΟΤΙΚΑ ΗΛΕΚΤΡΟΦΩΤΙΣΜΟΥ ΠΟΕ: 10.827,84€
Βελτίωση οδικής ασφάλειας Δήμου Καλαμάτας	55.7333.01	946.399,52	**-258.023,22**	688.376,30	009 ΤΑΜΕΙΟ ΑΝΑΚΑΜΨΗΣ και ΑΝΘΕΚΤΙΚΟΤΗΤΑΣ: 688.376,30€
Δευτεροβάθμιος Προσεισμικός έλεγχος δημοτικών σχολικών κτιρίων (2024)	30.7413.56			14.962,30	018 ΔΗΜΟΤΙΚΟΙ ΠΟΡΟΙ: 14.962,30€
Δημοτικό σχέδιο Μείωσης Εκπομπών (ΔηΣΜΕ) σύμφωνα με το άρθρο 16 του Εθνικού Κλιματικού Νόμου Ν.4936/2022	30.7413.57			22.200,00	018 ΔΗΜΟΤΙΚΟΙ ΠΟΡΟΙ: 22.200,00€
Διαγραμμίσεις οδών (2025)	30.7333.06	60.000,00	**25.000,00**	85.000,00	020 ΚΑΠ ΕΠΕΝΔΥΤΙΚΩΝ ΔΑΠΑΝΩΝ: 60.000,00€, 018 ΔΗΜΟΤΙΚΟΙ ΠΟΡΟΙ: 25.000,00€
Διαγραμμίσεις οδών 2024	30.7333.11	60.000,00	**-60.000,00**	0,00	
Διαμόρφωση χώρου για τη λειτουργία Κέντρου Ημερήσιας Φροντίδας Ηλικιωμένων	64.7311.07	74.803,68	**-47.952,87**	26.850,81	003 ΣΒΑΑ: 26.850,81€
Διανοίξεις και κατασκευές οδών	30.7323.01	7.999,46	**-7.999,46**	0,00	
Διανοίξεις και κατασκευές οδών - Δ.Ε. Καλαμάτας (2025)	30.7323.24	49.990,00	**-49.990,00**	0,00	
Διανοίξεις και κατασκευές οδών (2025)	30.7323.18	70.000,00	**4.400,00**	74.400,00	019 ΚΑΠ ΕΠΕΝΔΥΤΙΚΩΝ ΔΑΠΑΝΩΝ ΠΟΕ: 12.900,00€, 006 ΠΡΟΓΡΑΜΜΑ ΦΙΛΟΔΗΜΟΣ ΙΙ: 61.500,00€
Εγκατάσταση φωτοβολταϊκού Συστήματος στο 10ο Δημοτικό Σχολείο Καλαμάτας	30.7311.08	3.508,34	**2.885,74**	6.394,08	019 ΚΑΠ ΕΠΕΝΔΥΤΙΚΩΝ ΔΑΠΑΝΩΝ ΠΟΕ: 6.394,08€
Εκπόνηση μελέτης κύρωσης οδικού Δικτύου εντός Οικισμών	40.7413.43	15.000,00	**-3.500,00**	11.500,00	018 ΔΗΜΟΤΙΚΟΙ ΠΟΡΟΙ: 11.500,00€
Ενεργειακή αναβάθμιση Δημοτικού Κολυμβητηρίου Καλαμάτας με την αξιοποίηση ανανεώσιμων πηγών ενέργειας (ΑΠΕ)	64.7331.05	965.002,36	**-768.735,11**	196.267,25	018 ΔΗΜΟΤΙΚΟΙ ΠΟΡΟΙ: 30.007,44€, 002 ΕΣΠΑ: 166.259,81€
Ενίσχυση και επέκταση δικτύου οικιακής και συνοικιακής κομποστοποίησης	62.7326.01	0,00	**229.025,01**	229.025,01	018 ΔΗΜΟΤΙΚΟΙ ΠΟΡΟΙ: 34.448,04€, 002 ΕΣΠΑ: 194.576,97€
Επεκτάσεις, τροποποιήσεις, παραλλαγές, δικτύων ΔΕΔΔΗΕ και μετατοπίσεις μετρητών 2024	20.7325.28	10.554,82	**-10.554,82**	0,00	
Επισκευή δικτύων οπτικών ινών σχολικών κτιρίων	70.7336.01	4.075,78	**-2.307,92**	1.767,86	021 ΚΑΠ ΕΠΕΝΔΥΤΙΚΩΝ ΔΑΠΑΝΩΝ ΣΧΟΛΕΙΩΝ ΠΟΕ: 1.767,86€

3η Αναμόρφωση τεχνικού προγράμματος 2025

Έργα που μεταβάλλονται με την παρούσα αναμόρφωση, η εικόνα των οποίων διαμορφώνεται ώς εξής:

Έργο Περιγραφή	ΚΑ Εξόδων	Διαμορφωθέντα προηγούμενης	Μεταβολή	Διαμορφωθέντα τροποποίησης	Πηγές Χρηματοδότησης
Επισκευή και συντήρηση Δημοτικού κτιρίου οδού Θουκιδίδου 2	30.7331.06	74.313,11	**-160,13**	74.152,98	018 ΔΗΜΟΤΙΚΟΙ ΠΟΡΟΙ: 74.152,98€
Επισκευή κτιρίου πρώην κινηματογράφου Ηλέκτρα για επανάχρησή του ως Πολιτιστικού Πολυχώρου (κινηματογράφου, πινακοθήκης κ.λπ)	64.7331.03	1.187.315,70	**-4.261,21**	1.183.054,49	002 ΕΣΠΑ: 1.183.054,49€
Κατασκευή αποδυτηρίων και διαμόρφωση περιβάλλοντα χώρου στο γήπεδο "παλιάμπελα" και προμήθεια και τοποθέτηση μεταλλικής κερκίδας θεατών στο γήπεδο δυτικής παραλίας	30.7326.12	36.266,74	**-7.962,04**	28.304,70	019 ΚΑΠ ΕΠΕΝΔΥΤΙΚΩΝ ΔΑΠΑΝΩΝ ΠΟΕ: 3.776,02€, 012 Ι.Π. ΔΑΝΕΙΟ: 24.528,68€
Κατασκευή δημοτικού καταστήματος Ασπροχώματος	30.7331.35	12.526,84	**42.558,19**	55.085,03	019 ΚΑΠ ΕΠΕΝΔΥΤΙΚΩΝ ΔΑΠΑΝΩΝ ΠΟΕ: 55.085,03€
Κατασκευή Δικτύου αποχέτευσης ομβρίων οδού Αθηνών - Νέας Εισόδου στο Τμήμα από Θουρία εώς Νέδοντα ποταμό του Δήμου Καλαμάτας - Α΄Φάση	64.7312.01	50.000,00	**-50.000,00**	0,00	
Κατασκευή προπονητηρίου στο χώρο του Δημοτικού σταδίου Παραλίας	64.7321.01	990.635,45	**255.706,01**	1.246.341,46	018 ΔΗΜΟΤΙΚΟΙ ΠΟΡΟΙ: 907.111,40€, 006 ΠΡΟΓΡΑΜΜΑ ΦΙΛΟΔΗΜΟΣ ΙΙ: 339.230,06€
Κατασκευή ραμπών και χώρων υγιεινής για την πρόσβαση και την εξυπηρέτηση ΑΜΕΑ σε σχολικές μονάδες	64.7331.08	63.569,74	**-10.402,11**	53.167,63	018 ΔΗΜΟΤΙΚΟΙ ΠΟΡΟΙ: 1.000,00€, 006 ΠΡΟΓΡΑΜΜΑ ΦΙΛΟΔΗΜΟΣ ΙΙ: 52.167,63€
Κατασκευή συνδετήριας Οδού μεταξύ των Οδών Αύρας και Γεωργίου Καρέλια (οδός Δεριγνύ)	30.7323.59	10.000,00	**-10.000,00**	0,00	
Μελέτη οδοποιίας ολοκλήρωσης αγροτικής οδού Βελανιδιά - Συρροκά	30.7413.16	4.000,00	**27.000,00**	31.000,00	018 ΔΗΜΟΤΙΚΟΙ ΠΟΡΟΙ: 31.000,00€
Μελέτη οριοθέτησης ρεμμάτων	30.7413.53	60.000,00	**-30.000,00**	30.000,00	018 ΔΗΜΟΤΙΚΟΙ ΠΟΡΟΙ: 15.600,00€, 019 ΚΑΠ ΕΠΕΝΔΥΤΙΚΩΝ ΔΑΠΑΝΩΝ ΠΟΕ: 14.400,00€
Μελέτη υλοποίησης του έργου : 'Κατασκευή ραμπών καθέλκυσης σκαφών (2025)"	30.7412.05			15.000,00	018 ΔΗΜΟΤΙΚΟΙ ΠΟΡΟΙ: 15.000,00€
Ολοκλήρωση κατασκευής ανοικτού θεάτρου Καλαμάτας	64.7311.04	92.599,26	**53.431,80**	146.031,06	018 ΔΗΜΟΤΙΚΟΙ ΠΟΡΟΙ: 136.317,67€, 002 ΕΣΠΑ: 9.713,39€
Παρεμβάσεις αναπλάσεων σε κοινόχρηστους χώρους και χώρους πρασίνου του Δήμου Καλαμάτας» Έργο 1: Βιοκλιματική Ανάπλαση πλατείας Φυτιάς	30.7332.13	171.071,19	**-59.555,57**	111.515,62	018 ΔΗΜΟΤΙΚΟΙ ΠΟΡΟΙ: 22.798,09€, 007 ΠΡΑΣΙΝΟ ΤΑΜΕΙΟ: 88.717,53€
Παρεμβάσεις αναπλάσεων σε κοινόχρηστους χώρους και χώρους πρασίνου του Δήμου Καλαμάτας Έργο2 ¨Κατασκευή Υπαίθριου Πάρκου Ελιάς"	30.7322.07	352.217,81	**31.719,24**	383.937,05	018 ΔΗΜΟΤΙΚΟΙ ΠΟΡΟΙ: 80.604,49€, 007 ΠΡΑΣΙΝΟ ΤΑΜΕΙΟ: 303.332,56€
Προγραμματικής Σύμβασης για την εκτέλεση του έργου με τίτλο ΄΄Κατασκευή δικτύων αποχέτευσης ομβρίων οδού Αθηνών - Νέας Εισόδου στο τμήμα Θουρία έως Νέδοντα ποταμό-Β΄φάση΄΄	64.7312.02	315.000,00	**-261.000,00**	54.000,00	004 ΠΔΕ: 54.000,00€
Προστασία - κατεδάφιση επικινδύνων - ρυμοτομούμενων κτιρίων (2024)	30.7331.25	25.000,00	**-25.000,00**	0,00	
Προστασία-κατεδάφιση επικίνδυνων-ρυμοτομούμενων κτιρίων της Δ.Ε. Αρφαρών (2024)	30.7331.05	30.000,00	**-263,41**	29.736,59	019 ΚΑΠ ΕΠΕΝΔΥΤΙΚΩΝ ΔΑΠΑΝΩΝ ΠΟΕ: 29.736,59€
Σύνδεση εγκατάστασης ανοικτού θεάτρου Καλαμάτας με το δίκτυο ΔΕΔΔΗΕ	64.7311.05	5.141,87	**-5.141,87**	0,00	
Σύνταξη έκθεσης τεχνικογεωλογικής εξέτασης κατολισθητικών φαινομένων στις περιοχές της Δ.Ε. Καλαμάτας του Δήμου Καλαμάτας που επλήγησαν από τη θεομηνία του 2019	30.7413.06	2.975,01	**-2.975,01**	0,00	

3η Αναμόρφωση τεχνικού προγράμματος 2025

Έργα που μεταβάλλονται με την παρούσα αναμόρφωση, η εικόνα των οποίων διαμορφώνεται ώς εξής:

Έργο Περιγραφή	ΚΑ Εξόδων	Διαμορφωθέντα προηγούμενης	Μεταβολή	Διαμορφωθέντα τροποποίησης	Πηγές Χρηματοδότησης
Συντηρήσεις - Επισκευές στα κοιμητήρια Δημοτικής Ενότητας Θουρίας (2023)	45.7336.09	14.785,60	**30.754,40**	45.540,00	018 ΔΗΜΟΤΙΚΟΙ ΠΟΡΟΙ: 34.785,60€, 016 ΑΝΤΑΠΟΔΟΤΙΚΑ ΚΟΙΜΗΤΗΡΙΩΝ (ΠΟΕ): 10.754,40€
Συντηρήσεις - Επισκευές στα κοιμητήρια του Δήμου Καλαμάτας (2024)	45.7336.10	37.200,00	**37.200,00**	74.400,00	016 ΑΝΤΑΠΟΔΟΤΙΚΑ ΚΟΙΜΗΤΗΡΙΩΝ (ΠΟΕ): 74.400,00€
Συντηρήσεις, Επισκευές, Τσιμεντοστρώσεις Αγροτικής Οδοποιίας Δημοτικής Ενότητας Καλαμάτας (2023)	30.7333.34	122,99	**9.877,01**	10.000,00	019 ΚΑΠ ΕΠΕΝΔΥΤΙΚΩΝ ΔΑΠΑΝΩΝ ΠΟΕ: 10.000,00€
Συντηρήσεις-Επισκευές στα κοιμητήρια Δημοτικής Ενότητας Καλαμάτας	45.7336.01	30.147,00	**21.828,01**	51.975,01	018 ΔΗΜΟΤΙΚΟΙ ΠΟΡΟΙ: 15.147,00€, 016 ΑΝΤΑΠΟΔΟΤΙΚΑ ΚΟΙΜΗΤΗΡΙΩΝ (ΠΟΕ): 36.828,01€
Συντηρήσεις-Επισκευές στα Κοιμητήρια Δήμου Καλαμάτας	45.7336.03	7.282,22	**5.000,00**	12.282,22	016 ΑΝΤΑΠΟΔΟΤΙΚΑ ΚΟΙΜΗΤΗΡΙΩΝ (ΠΟΕ): 12.282,22€
Συντήρηση και υλοποίηση μέσων και μέτρων πυροπροστασίας των σχολικών μονάδων του Δήμου Καλαμάτας	64.7331.07	231.489,12	**180.000,00**	411.489,12	006 ΠΡΟΓΡΑΜΜΑ ΦΙΛΟΔΗΜΟΣ ΙΙ: 231.489,12€, 018 ΔΗΜΟΤΙΚΟΙ ΠΟΡΟΙ: 145.000,00€, 021 ΚΑΠ ΕΠΕΝΔΥΤΙΚΩΝ ΔΑΠΑΝΩΝ ΣΧΟΛΕΙΩΝ ΠΟΕ: 35.000,00€
Συντήρηση οδοποίας Δ.Ε Θουρίας (2020)	30.7333.15	83,46	**-81,16**	2,30	018 ΔΗΜΟΤΙΚΟΙ ΠΟΡΟΙ: 2,30€
Συντήρηση οδοποιίας Δ.Ε. Άριος (2020)	30.7333.19	798,54	**-209,16**	589,38	018 ΔΗΜΟΤΙΚΟΙ ΠΟΡΟΙ: 589,38€
Συντήρηση οδοποιίας Δ.Ε. Αρφαρών (2020)	30.7333.17	423,85	**-210,00**	213,85	018 ΔΗΜΟΤΙΚΟΙ ΠΟΡΟΙ: 213,85€
Τοποθέτηση χαλύβδινων στηθαίων ασφαλείας στο οδικό δίκτυο του Δήμου (2025)	30.7323.16			37.200,00	020 ΚΑΠ ΕΠΕΝΔΥΤΙΚΩΝ ΔΑΠΑΝΩΝ: 1.000,00€, 018 ΔΗΜΟΤΙΚΟΙ ΠΟΡΟΙ: 36.200,00€
Τροποποίηση εγκεκριμένου ρυμοτομικού σχεδίου στο Ο.Τ.1085 και σύνταξη Μεμονομένης Πράξης Εφαρμογής στα Ο.Τ.1084-1085	40.7413.50	0,00	**3.500,00**	3.500,00	018 ΔΗΜΟΤΙΚΟΙ ΠΟΡΟΙ: 3.500,00€
Φωτισμός περιοχής "Ντουάνας" παραλίας Καλαμάτας με την κατασκευή νέου έργου εναέριου δικτύου	20.7325.30	40.000,00	**34.000,00**	74.000,00	006 ΠΡΟΓΡΑΜΜΑ ΦΙΛΟΔΗΜΟΣ ΙΙ: 74.000,00€
Φωτισμός περιοχής Κανάρη με την κατασκευή νέου έργου εναέριου δικτύου	20.7325.32	40.000,00	**34.000,00**	74.000,00	006 ΠΡΟΓΡΑΜΜΑ ΦΙΛΟΔΗΜΟΣ ΙΙ: 74.000,00€
Φωτισμός περιοχής Μαιζώνος με την κατασκευή νέου έργου εναέριου δικτύου	20.7325.31	0,00	**74.000,00**	74.000,00	006 ΠΡΟΓΡΑΜΜΑ ΦΙΛΟΔΗΜΟΣ ΙΙ: 74.000,00€
Ωρίμανση δράσης για την υλοποίηση του Συστήματος ελεγχόμενης στάθμευσης με χρήση τεχνολογικών μέσων για το Δήμο Καλαμάτας	30.7413.51	36.580,00	**-36.580,00**	0,00	
Συνολα :		**9.526.206,04**		**8.546.178,25**	

Επιπροσθέτως, η Δημοτική Επιτροπή του Δήμου, με την υπ' αριθμ. 145/2025 απόφασή της, εισηγείται στο Δημοτικό Συμβούλιο Καλαμάτας την αναμόρφωση του δημοτικού προϋπολογισμού, οικον. έτους 2025, σύμφωνα με τα προτεινόμενα στην υπ' αριθμ. πρωτ. 13641/14-03-2025 εισήγηση του Τμήματος Λογιστηρίου & Μισθοδοσίας της Διεύθυνσης Οικονομικών του Δήμου.

Επί του θέματος ακολουθεί διαλογική συζήτηση ως εξής:

ΠΡΟΕΔΡΟΣ: Η κα Κουμάντου έχει τον λόγο.

ΚΟΥΜΑΝΤΟΥ: Τα είπαμε και χθες στη Δημοτική Επιτροπή, είναι ένας προϋπολογισμός ο οποίος έπρεπε να γίνει για να καταστήσει τον προϋπολογισμό του 2025 περισσότερο πραγματικό και υλοποιήσιμο και πιο ρεαλιστικό. Έγινε κατόπιν σχετικών εισηγήσεων των Υπηρεσιών και κατά βάση της Τεχνικής Υπηρεσίας, με ισοσκελισμένους… εισηγήσεις, γι' αυτό και ο προϋπολογισμός είναι ισοσκελισμένος. Χαρακτηριστικό του είναι η ενσωμάτωση, η κατανομή δηλαδή σε κωδικούς εξόδων του νέου, του δεύτερου μέρους του «ΦΙΛΟΔΗΜΟΣ» 469.500 ευρώ που θα κατανεμηθούν τα έργα. Επίσης, χαρακτηριστικό είναι ότι πλέον οι πάγιες προκαταβολές έρχονται εκεί που πρέπει να είναι και που θα είναι από του χρόνου, δηλαδή 1.000 ευρώ ανά σχολείο, 3,5 χιλιάδες επιπλέον, 4.000 ανά κέντρο εργαστηριακό. Δημιουργούνται 2 Κωδικοί: «Δαπάνες για την άμεση αποκατάσταση ζημιών επείγοντος χαρακτήρα στις σχολικές μονάδες» και «Δαπάνες προμήθειας ειδών επείγοντος χαρακτήρα στις σχολικές μονάδες»: 40 και 28, 68.500 ευρώ.
Όπως είπα και χθες, σιγά-σιγά τα σχολεία μας έρχονται σε μία κανονικότητα, έτσι για να το πούμε, πολλές από τις απαιτήσεις και τις ανάγκες τους πλέον ενσωματώνονται σ' αυτές του Δήμου και συνεχίζουμε κάθε μέρα να αντιμετωπίζουμε και περισσότερα… να φέρνουμε περισσότερες λύσεις στα προβλήματα των σχολείων.

ΠΡΟΕΔΡΟΣ: Ωραία. Ο κ. Παπαευσταθίου έχει κάτι να συμπληρώσει;

ΠΑΠΑΕΥΣΤΑΘΙΟΥ: Όχι, κ. Πρόεδρε, τα 'παμε και χθες στη Δημοτική Επιτροπή όσον αφορά το τεχνικό πρόγραμμα, ήταν και η κα Νικολοπούλου εκεί, έγιναν και ερωτήσεις, απάντησε αντιστοίχως. Όχι, καμία άλλη πρόσθεση.

ΠΡΟΕΔΡΟΣ: Καλώς. Ο κ. Τζαμουράνης.

ΤΖΑΜΟΥΡΑΝΗΣ: Μια ερώτηση μόνο σε αυτά που είπε η Αντιδήμαρχος.
Τώρα ήρθαν στην κανονικότητα τα σχολεία; Δηλαδή μέχρι τώρα λειτουργούσαν υπό καθεστώς μη κανονικότητας;

ΚΟΥΜΑΝΤΟΥ: Όταν λέω κανονικότητα εννοούσα όλα τα… οι ανάγκες τους, οι πάγιες προκαταβολές να έρθουνε στο χιλιάρικο όπως έπρεπε, γιατί είπαμε ότι μέχρι πρότινος ήτανε στη λογική του προϋπολογισμού με τα στοιχεία του Ιουνίου, δηλαδή 500 ευρώ και όχι 1.000. Και να αρχίσουνε όλοι να καταλαβαίνουνε πώς λειτουργεί το Δημόσιο Λογιστικό και να μην έχουμε εντάσεις και προβλήματα, αυτό εννοώ. Όχι ότι δεν ήτανε κανονικότητα πριν. Και πριν ήτανε κανονικότητα. Απλά όλοι αρχίζουνε και τους γίνεται κτήμα τους καλύτερα η διαδικασία του Δημόσιου Λογιστικού η οποία δεν είναι εύκολη να την καταλάβουν όλοι αν δεν έχουν ασχοληθεί μ' αυτό.

ΠΡΟΕΔΡΟΣ: Καλώς. Άλλη ερώτηση υπάρχει;

ΤΖΑΜΟΥΡΑΝΗΣ: Ναι, μπορώ να κάνω άλλη μία ερώτηση;

ΠΡΟΕΔΡΟΣ: Ορίστε, ορίστε.

ΤΖΑΜΟΥΡΑΝΗΣ: Με την ευκαιρία θέλω να θέσω στο σώμα κάτι που διάβασα και πραγματικά μου φάνηκε εξωφρενικό. Έχει να κάνει με τις 9 σχολικές καθαρίστριες για τις οποίες διάβασα ότι απειλούνται με το να χάσουνε και την απασχόληση που έχουν σαν εθελοντές σχολικοί τροχονόμοι επειδή έχουν μια περιορισμένη απασχόληση σαν σχολικές καθαρίστριες. Και ήθελα λοιπόν απ' τη Δημοτική Αρχή αν έχει κάποια στιγμή, αν έχει αυτή τη στιγμή μάλλον κάποια απάντηση γι' αυτό το θέμα, θα ήταν πάρα πολύ χρήσιμο να μας πληροφορήσει.

ΠΡΟΕΔΡΟΣ: Ωραία. Καταγράψτε, κα Κουμάντου, την ερώτηση και στο επόμενο Δημοτικό Συμβούλιο θα απαντήσετε στο ερώτημα του κ. Τζαμουράνη.

ΚΟΥΜΑΝΤΟΥ: Εντάξει.

ΠΡΟΕΔΡΟΣ: Άλλη ερώτηση υπάρχει; Τοποθέτηση, κ. Τζαμουράνη.

ΤΖΑΜΟΥΡΑΝΗΣ: Λοιπόν, φαντάζομαι ότι θα υπήρχε απάντηση, δεν ξέρω τώρα γιατί αφήνετε…

ΠΡΟΕΔΡΟΣ: Για την ερώτηση που κάνατε θα πρέπει να το δει το θέμα η κα Κουμάντου και θα το συζητήσει με τον κ. Δήμαρχο να δούμε τι ακριβώς συμβαίνει, γιατί εγώ δεν το γνωρίζω το θέμα αυτό και θα απαντήσει.

ΤΖΑΜΟΥΡΑΝΗΣ: Εγώ απευθύνομαι στη Δημοτική Αρχή, δεν απευθύνομαι στον Πρόεδρο.

ΠΡΟΕΔΡΟΣ: Όχι, αυτό λέω, μα δεν το ’χω, δεν το ’χω ακούσει εγώ καν.

ΦΑΒΑΣ: Πρόεδρε. Σε ότι…

ΠΡΟΕΔΡΟΣ: Ορίστε, ποιος είναι;

ΦΑΒΑΣ: Πρόεδρε, μπορώ; Μια κουβέντα να πω πάνω σ’ αυτό.

ΠΡΟΕΔΡΟΣ: Όχι, δεν χρειάζεται, θα απαντήσει η κα Αντιδήμαρχος όταν θα έρθει η ώρα. Είπαμε στο επόμενο Συμβούλιο, κ. Φάβα. Μην τα μπερδεύουμε τα πράγματα.

ΦΑΒΑΣ: Έχω επιμεληθεί εγώ, κ. Πρόεδρε. Μπορώ να δώσω άμεση απάντηση.

ΠΡΟΕΔΡΟΣ: Ορίστε, κ. Φάβα, δώστε την απάντηση.

ΦΑΒΑΣ: Η απάντηση είναι ότι για το συγκεκριμένο θέμα έχουμε αποστείλει και στο Υπουργείο Εσωτερικών και στην Αποκεντρωμένη Διοίκηση ερώτημα για το αν υπάρχει ζήτημα διπλής θέσεως. Και δεν απειλείται καμία καθαρίστρια. Εντάξει;

ΠΡΟΕΔΡΟΣ: Ωραία. Στην ψηφοφορία.

ΤΖΑΜΟΥΡΑΝΗΣ: Δεν τοποθετηθήκαμε.

ΠΡΟΕΔΡΟΣ: Ορίστε, τοποθετηθείτε, κ. Τζαμουράνη.

ΤΖΑΜΟΥΡΑΝΗΣ: Κοιτάξτε, τα είπαμε και στη Δημοτική Επιτροπή χθες, φυσικά γνωρίζουμε όλοι ότι κάθε χρόνο πρέπει να γίνει μία τακτοποίηση του προϋπολογισμού γιατί πραγματικά ο προϋπολογισμός του τρέχοντος έτους συντάχθηκε επί μήνα Αύγουστο, αν θυμάμαι καλά. Λοιπόν και λογικό είναι ότι τα υπόλοιπα των κωδικών μέχρι το κλείσιμο του έτους θα πρέπει να μεταφερθούνε είτε στους αντίστοιχους κωδικούς, είτε να μοιραστούν σε νέους κωδικούς. Το σύνηθες είναι ότι το θετικό υπόλοιπο μεταφράζεται σε νέα έργα.
Στην παρούσα μεγάλη τροποποίηση διέκρινα ότι δυστυχώς δεν υπάρχουν νέα συγκεκριμένα έργα, αλλά κυρίως οι πιστώσεις διαμοιράζονται σε κωδικούς, όπως είπα και χθες, για την τακτοποίηση της συντήρησης και της καθημερινής λειτουργίας των Υπηρεσιών.
Επίσης, τρεις επισημάνσεις.
Η μία που αφορά το συνολικό πρόγραμμα, διαπιστώνω ότι από 21.339.000 που ήτανε πέρυσι, που ήτανε το ’25 το τεχνικό πρόγραμμα που είχε κατατεθεί με τον προϋπολογισμό, μειώνεται τώρα στα 20.419.000, δηλαδή 1 εκατομμύριο κάτω.
Επίσης, δύο ποσά τα οποία νομίζω ότι έχουν να κάνουνε και με την αποδοτικότητα της Δημοτικής Αρχής είναι ότι περνάμε από το 2024 στο 2025 840.094 ευρώ από τη ΣΑΤΑ προηγούμενων ετών που δυστυχώς δεν απορροφήθηκε και το ίδιο συμβαίνει παρά τις σημαντικές ανάγκες και στον τομέα των σχολείων όπου πιστώσεις 179.223 ευρώ δεν απορροφήθηκαν το ’24 και μεταφέρονται στο 2025.

Και επίσης και κλείνω μ αυτό διέκρινα και αρκετούς κωδικούς, μάλλον αρκετά, αρκετές εγγραφές τις οποίες τις βλέπω για να μην πω πολλά, τουλάχιστον 3 με 4 χρόνια, όπως π.χ. θυμάμαι ένα τώρα: τη διάνοιξη της οδού Δεριγνύ, όπως επίσης και τη βελτίωση του φωτισμού στην Κανάρη και σε κάποιους άλλους δρόμους που δεν έχω τώρα μπροστά το πρόγραμμα για να τους δω. Και απορώ γιατί τους βάζουμε κάθε χρόνο, γιατί τα βάζουμε αυτά τα έργα, όταν, από ότι φαίνεται, εκ των πραγμάτων, ή δεν μπορούμε ή δεν είμαστε διατεθειμένοι να τα υλοποιήσουμε.
Για όλους, λοιπόν, τους λόγους αυτούς καταψηφίσαμε την τροποποίηση αυτή έχοντας υπ' όψιν ότι έχουμε καταψηφίσει και τον προϋπολογισμό του '25.

ΠΡΟΕΔΡΟΣ: Ωραία. Υπάρχει άλλη τοποθέτηση;

ΧΑΝΔΡΙΝΟΣ: Κύριε Πρόεδρε, εγώ θέλω να κάνω τοποθέτηση αν δεν έχει κάποιος άλλος.

ΠΡΟΕΔΡΟΣ: Ορίστε, ορίστε, κ. Χανδρινέ. 3 λεπτά.

ΧΑΝΔΡΙΝΟΣ: Ναι. Όπως είπαμε και στην Επιτροπή χθες με αφορμή στις δαπάνες με το καλημέρα της χρονιάς την αύξηση για τη χρηματοδότηση της «ΦΑΡΙΣ» κατά 100 χιλιάρικα, από 1.345.000 στο 1.435.000, και υπενθυμίζοντας ότι αυτό το 1.345.000 ήτανε ήδη αυξημένο απ' το 2024 και φέρνοντας επίσης τον λογαριασμό ότι και στους τελικούς ισολογισμούς που κατατέθηκαν στην ειδική συνεδρίαση για το '23 και για το '22 που 'χαμε δει πέρυσι και θεωρώ ότι και το '24 ίδια ήτανε η κατάσταση, βλέπουμε ότι τα έξοδα και τα λεφτά που αφιερώνει ο Δήμος για πολιτιστικά, events και για Συλλόγους και για χορηγήσεις τέτοιου είδους αυξάνονται με ραγδαίο ρυθμό, τη στιγμή που ο Δήμος δεν μπορεί να λύσει σημαντικά προβλήματα όπως είναι τα κατασκευαστικά θέματα που υπάρχουνε στα σχολεία τα οποία είναι σε τραγική κατάσταση και όπως είναι, επίσης, και τα κοινωνικά θέματα, που εκεί έχουμε δει ότι τα κοινωνικά έξοδα του Δήμου υπολείπονται πάρα πολύ…

ΠΡΟΕΔΡΟΣ: Ένα λεπτό έχετε.

ΧΑΝΔΡΙΝΟΣ: Ναι, υπολείπονται, υπολείπονται πάρα πολύ σημαντικά των εξόδων που κάνει για εκδηλώσεις και χορηγίες σε Συλλόγους. Αυτό είναι κάτι το οποίο πρέπει να το λάβουμε σε λογαριασμό ιδιαίτερα στους καιρούς που ζούμε, όπου οι κοινωνικοί τριγμοί απ' τα διάφορα προβλήματα που υπάρχουνε και στην ενέργεια και στις αυξήσεις των προϊόντων του σούπερ μάρκετ και όλα αυτά έχουνε φέρει πολλούς συμπολίτες μας σε δύσκολη θέση. Οπότε αυτή τη στιγμή ο Δήμος θα έπρεπε να δείξει ένα πιο κοινωνικό πρόσωπο, τόσο προς τα σχολεία και στα νέα άτομα, όσο και στις αδύναμες κοινωνικές ομάδες. Και όχι τόσο πολύ ως προς τις πολιτιστικές και χορηγικές εκδηλώσεις κάθε τύπου.
Ευχαριστώ πολύ.

ΠΡΟΕΔΡΟΣ: Υπάρχει άλλος;

ΦΑΒΒΑΤΑΣ: Ναι, κ. Πρόεδρε.

ΠΡΟΕΔΡΟΣ: Ορίστε, κ. Φαββατά. 3 λεπτά.

ΦΑΒΒΑΤΑΣ: Μάλιστα, κ. Πρόεδρε. Καλησπέρα και από μένανε.
Πριν τοποθετηθώ για το τεχνικό πρόγραμμα, θα ήθελα απ' τη μεριά μου να δώσω συγχαρητήρια στον πατριώτη μας Βουλευτή Γιάννη Λαμπρόπουλο που έγινε Υφυπουργός Προστασίας του Πολίτη και σαν μέλος της Επιτροπής Παραβατικότητας που είμαι, πιστεύω ότι θα μπορέσουμε να συνεργαστούμε και να σταματήσει αυτή η παραβατικότητα που υπάρχει στον Δήμο μας και γενικότερα στη Μεσσηνία. Από τη στιγμή που ξεκαθάρισε το πολιτικό τοπίο, ήρθε ο καιρός να αξιοποιηθεί ένας άνθρωπος απ' τη Μεσσηνία. Του εύχομαι καλή επιτυχία και καλή δουλειά στο έργο του και πιστεύω σαν Δημοτικό Συμβούλιο και σαν Δημοτική Αρχή πρέπει να είμαστε δίπλα του, ώστε να μπορέσουμε να σταματήσουμε την παραβατικότητα που υπάρχει στην περιοχή μας.

Τώρα, όσον αφορά το τεχνικό πρόγραμμα, κ. Πρόεδρε, είδαμε πριν από λίγες μέρες μια ανακοίνωση του Συλλόγου Γονέων του Δήμου Καλαμάτας η οποία μιλάει για απαράδεκτη κατάσταση σε σχολεία. Και βλέπουμε μέσα στο τεχνικό πρόγραμμα σ' αυτές τις τροποποιήσεις να μην τις λαμβάνετε υπόψη σας. Να μην λαμβάνετε υπόψη σας τα σχολεία μας.
Είχαμε το προηγούμενο χρονικό διάστημα κινητοποιήσεις από τους ίδιους τους μαθητές στο γραφείο του Δημάρχου για να του εξηγήσουν πόσο σοβαρά είναι τα προβλήματα στα σχολεία. Εσείς αυτή τη στιγμή δεν κάνετε τίποτα για τα σχολεία, για τα παιδιά, τα οποία βλέπουμε να πέφτουνε σοβάδες, να πέφτουνε νερά και υπάρχει μεγάλο πρόβλημα. Πρέπει αυτό το πράγμα τουλάχιστον στην επόμενη τροποποίηση να φέρνετε χρήματα για τα σχολεία. Να φέρετε χρήματα για τα παιδιά μας…

ΠΡΟΕΔΡΟΣ: Ένα λεπτό ακόμα.

ΦΑΒΒΑΤΑΣ: …είναι απαράδεκτες, απαράδεκτες οι εγκαταστάσεις των σχολείων στον Δήμο Καλαμάτας δυστυχώς το τελευταίο χρονικό διάστημα.

ΔΗΜΑΡΧΟΣ: Η κα Κουμάντου.

ΚΟΥΜΑΝΤΟΥ: Μπορώ να έχω τον λόγο;

ΠΡΟΕΔΡΟΣ: Ωραία, η Αντιδήμαρχος η κα Κουμάντου.

ΚΟΥΜΑΝΤΟΥ: Λοιπόν, επαναλαμβάνω για όσους δεν το άκουσαν. Κωδικός με αριθμό 706265.10: «Δαπάνες για την άμεση αποκατάσταση ζημιών επείγοντος χαρακτήρα σε σχολικές μονάδες», δηλαδή για να επεμβαίνουμε άμεσα. Σε χρόνο μηδέν στα σχολεία. 28.500. Κωδικός 706699.03: «Δαπάνες προμήθειας ειδών επείγοντος χαρακτήρα στις σχολικές μονάδες». 40.000 ευρώ. Δεν καταλαβαίνω, κ. Φαββατά, τι είναι αυτό που είπατε μόλις τώρα.

ΦΑΒΒΑΤΑΣ: Τον Σύλλογο Γονέων…… *(εκτός μικροφώνου – δεν ακούγεται).*

ΠΡΟΕΔΡΟΣ: Δεν έχετε τον λόγο, κ. Φαββατά.

ΚΟΥΜΑΝΤΟΥ: Θα απαντήσουμε λοιπόν, θα ακούσει και ο Σύλλογος Γονέων….

ΦΑΒΒΑΤΑΣ: *…(εκτός μικροφώνου – δεν ακούγεται).*

ΠΡΟΕΔΡΟΣ: Ωραία, ωραία, κ. Φαββατά, δεν έχετε τον λόγο. Δεν έχετε τον λόγο.

ΚΟΥΜΑΝΤΟΥ: Ότι μόνο για τα έκτακτα είναι αυτά που λέμε εδώ. Όλα τα άλλα που μπαίνουνε στις τεχνικές συντηρήσεις μπήκαν στις τεχνικές συντηρήσεις και στα προγράμματα του Δήμου.

ΠΡΟΕΔΡΟΣ: Ωραία. Ο κ. Δήμαρχος έχει τον λόγο.

ΔΗΜΑΡΧΟΣ: Ο Κριτσωτάκης Σωτήρης έχει ζητήσει τον λόγο.

ΠΡΟΕΔΡΟΣ: Θέλετε, κ. Κριτσωτάκη, τον λόγο; Ορίστε.

ΚΡΙΤΣΩΤΑΚΗΣ: Όσο αφορά για αυτό που είπε ο κ. Χανδρινός, τα ποσά αυτά δεν είναι για εκδηλώσεις. Ίσα-ίσα τον προϋπολογισμό για τις εκδηλώσεις τον έχουμε μειώσει κατά 80 χιλιάρικα σε σχέση με άλλες χρονιές. Αυτά ουσιαστικά είναι η αύξηση που ζητήσαμε να συμβεί, είναι γιατί η μισθοδοσία των ανθρώπων εδώ είναι γύρω στο 1.580.000 ευρώ. Ωραία; Και λαμβάνουμε απ' τον Δήμο μέχρι πέρσι 1.200.000. Υπήρχε ένα τεράστιο έλλειμμα και ζητήσαμε και άλλα 335 φέτος. Πέρσι υπήρξανε δύο αυξήσεις στους μισθούς τα

οποία τα επιβαρυνθήκαμε. Φέτος ζητήσαμε άλλα 100 χιλιάρικα τα οποία αυτά 100 χιλιάρικα δεν είναι ούτε για εκδηλώσεις, ούτε για τίποτα, αλλά είναι για να καλυφθεί με τη νέα αύξηση που έρχεται, φαντάζομαι το γνωρίζετε, με τη νέα αύξηση των μισθών, ουσιαστικά οι 85 με 90 χιλιάδες που θα μας κοστίσει εμάς στο ετήσιο εισόδημα. Άρα είναι για να καλύπτουνε τον μισθό των υπαλλήλων, δεν είναι για τις εκδηλώσεις και τα τέτοια, μην τα συγχέουμε, μην τα μπερδεύουμε. Αυτά.

ΠΡΟΕΔΡΟΣ: Ωραία. Ωραία. Ο κ. Δήμαρχος έχει τον λόγο.

ΔΗΜΑΡΧΟΣ: Εγώ θέλω να πω ότι, εντάξει, τώρα η τροποποίηση… Ποιος;

ΦΩΝΗ: Ο Κουτραφούρης θέλει να μιλήσει.

ΠΡΟΕΔΡΟΣ: Ναι, κ. Κουτραφούρη, με συγχωρείς δεν σε είδα. Έχετε τον λόγο.

ΚΟΥΤΡΑΦΟΥΡΗΣ: Αν μου επιτρέπετε, κ. Πρόεδρε, κ. Δήμαρχε, πολύ σύντομα να πω απλά ότι αυτή η τακτοποίηση γίνεται και δεν πρέπει και να παραβλέπουμε το γεγονός ότι τουλάχιστον στο επίπεδο των Τεχνικών Υπηρεσιών στο β εξάμηνο του 2024 καθώς ο αρχικός προϋπολογισμός έχει προκύψει με την πρόβλεψη όχι του Αυγούστου αλλά του 6ου του 2024, το πραγματικό ποσό που έχει τιμολογηθεί στις Τεχνικές Υπηρεσίες είναι 6.678.000 ευρώ.
Επομένως η εικόνα δεν είναι ακριβώς έτσι όπως περιγράφεται, γιατί είναι 21.339 μείον 6 εκατομμύρια και το 1 εκατομμύριο, περίπου 5,5 εκατομμύρια δηλαδή έχουν πέσει μέσα, αφού τιμολογήθηκαν στο β εξάμηνο 5,5 εκατομμύρια πραγματικά λεφτά έχουν πέσει μέσα σε κύριες συμβάσεις, σε συμπληρωματικές αναθεωρήσεις έργων. Και σε νέα έργα συντηρήσεων κτλ.
Οπότε είναι τακτοποιητικός καθαρά και είναι ποσά που δεν αμφισβητούνται φυσικά αυτά που περιέγραψα. Ευχαριστώ.

ΠΡΟΕΔΡΟΣ: Ωραία. Ο κ. Δήμαρχος έχει τον λόγο.

ΔΗΜΑΡΧΟΣ: Εγώ το μόνο που θέλω να προσθέσω…

ΧΑΝΔΡΙΝΟΣ: *…(εκτός μικροφώνου – δεν ακούγεται),* τα ποσά αναθεωρήσεων έργων δεν…

ΠΡΟΕΔΡΟΣ: Σας παρακαλώ, δεν έχετε τον λόγο. Δεν έχετε τον λόγο.

ΧΑΝΔΡΙΝΟΣ: Εντάξει, εντάξει, μην κοροϊδευόμαστε μεταξύ μας.

ΠΡΟΕΔΡΟΣ: Δεν έχετε τον λόγο. Δεν καταγράφεται. Ορίστε, κ. Δήμαρχε.

ΔΗΜΑΡΧΟΣ: Λοιπόν, εγώ θέλω να πω ότι, εντάξει, η τροποποίηση του προϋπολογισμού κάθε χρόνο γίνεται τέτοια εποχή και είναι το εργαλείο για να μπορέσουμε να σχεδιάσουμε τα επόμενα βήματα που θα ακολουθήσουμε για να μπορέσουμε να λειτουργήσουμε τον Δήμο και να υλοποιήσουμε τα έργα.
Όσο αφορά τα σχολεία που αναφέρατε, τα σχολεία ήταν και παραμένουν προτεραιότητα για εμάς. Αυτό φάνηκε μέσα απ’ τα τόσα έργα που υλοποιήσαμε μες στο 2024, μέσα απ’ τις τόσες συντηρήσεις και τώρα μέσα απ’ το τεχνικό πρόγραμμα πάρα πολλά χρήματα είναι για την προμήθεια υλικών και οτιδήποτε άλλο χρειάζεται για να κάνουμε κυρίως με συνεργεία αυτεπιστασίας παρεμβάσεις.
Όσες παρεμβάσεις και να κάνουμε, όσα χρήματα και να είχαμε, το ‘χουμε πει και άλλη φορά, τα σχολεία αποτελούν μια δυναμική διαδικασία η οποία και αύριο να ξεκινήσεις να τα ανακατασκευάσεις όλα μέχρι να τελειώσεις θα πρέπει να ξεκινήσεις πάλι απ’ το πρώτο να επισκευάσεις και πάλι.
Σ’ αυτό το πλαίσιο λοιπόν κινούμαστε και μάλιστα μέσα απ’ το πρόγραμμα 55-67 θα προσλάβουμε αυτό το διάστημα κόσμο, θα πάρουμε, θα προσλάβουμε κόσμο για να

μπορέσουμε να υποστηρίξουμε τις εργασίες αυτές.
Αυτά, Πρόεδρε.
Αα και κάτι ακόμα: αναφέρατε νωρίτερα για το θέμα με τους σχολικούς τροχονόμους. Λοιπόν, θα σας πω κάτι: η νομοθεσία είναι συγκεκριμένη. Αν ακολουθούσαμε τη νομοθεσία θα έπρεπε να έχουμε διακόψει τη σχέση εργασίας που έχουμε μαζί τους, διότι δεν μπορεί ένας υπάλληλος να ’χει δύο συμβάσεις με τον Δήμο. Αυτό δεν γίνεται. Επειδή προσπαθούμε να βρούμε λύση το καθυστερούμε όλο αυτό το θέμα, έχουμε καταθέσει αίτημα στο αρμόδιο Υπουργείο και περιμένουμε μια συγκεκριμένη απάντηση για να βρούμε λύση, να μπορέσουμε να υποστηρίξουμε αυτές τις γυναίκες που εργάζονται και οι οποίες όλες είναι φτωχές γυναίκες, τις έχω δει εγώ στο γραφείο μου και ζήτησα την παραμονή τους μέχρι να ξεκαθαρίσει το θέμα.

ΠΡΟΕΔΡΟΣ: Ωραία, στην ψηφοφορία.

ΚΟΥΜΑΝΤΟΥ: Έχουμε μιλήσει και με τον Πρόεδρο του Εργατικού Κέντρου.

ΤΖΑΜΟΥΡΑΝΗΣ: Μπορώ να πω μια λέξη, κ. Πρόεδρε;

ΠΡΟΕΔΡΟΣ: Κλείσαμε, κ. Τζαμουράνη, έκλεισε ο κ. Δήμαρχος, πάντα έτσι γίνεται. Ο κ. Δήμαρχος κλείνει τελευταίος.

ΤΖΑΜΟΥΡΑΝΗΣ: Δεν έχουμε και δευτερολογίες;

ΠΡΟΕΔΡΟΣ: Όχι στις τοποθετήσεις.

ΤΖΑΜΟΥΡΑΝΗΣ: Μας κόψατε, μας κόψατε, μας κόψατε τη δυνατότητα να κάνουμε κάποια ερώτηση στην αρχή.

ΠΡΟΕΔΡΟΣ: Μην το λέτε, κ. Τζαμουράνη, δεν τις κόψαμε εμείς…

ΤΖΑΜΟΥΡΑΝΗΣ: Εεεε πώς να μην το λέω. Ας προχωρήσουμε, εντάξει δεν πειράζει.

ΠΡΟΕΔΡΟΣ: Ο Κανονισμός Λειτουργίας το ’κοψε, το αρμόδιο Υπουργείο. Εμείς ήδη έχουμε συζητήσει και έχουμε πει ότι θα σας δώσουμε ερωτήσεις. Μη λέτε λοιπόν ότι κόψαμε εμείς.
Στην ψηφοφορία.

ΦΑΒΒΑΤΑΣ: Δεν κλείνει, δεν κλείνει πάντα ο Δήμαρχος τελευταίος. Μιλάει όποτε θέλει αλλά δεν κλείνει τελευταίος.

ΠΡΟΕΔΡΟΣ: Ωραία, ωραία, ωραία, κ. Φαββατά.

ΦΑΒΒΑΤΑΣ: Αυτά, πρέπει να τα ξέρετε αυτά.

ΠΡΟΕΔΡΟΣ: Ωραία, ωραία, ευχαριστώ, ευχαριστώ.
Στην ψηφοφορία. Κύριε Τζαμουράνη;

ΤΖΑΜΟΥΡΑΝΗΣ: Εμείς είμαστε Κατά είπαμε.

ΠΡΟΕΔΡΟΣ: Ωραία. Η κα Κότση; Με ακούει η κα Κότση;

Το Δημοτικό Συμβούλιο, με την ολοκλήρωση της διαλογικής συζήτησης, αφού λαμβάνει υπόψη του τα προαναφερόμενα, τις διατάξεις των άρθρων 65 & 67 του Ν. 3852/2010, όπως έχουν τροποποιηθεί και ισχύουν, καθώς και το αποτέλεσμα της σχετικής ψηφοφορίας σύμφωνα με το οποίο,

- ΥΠΕΡ τάσσονται οι συμμετέχοντες σύμβουλοι της πλειοψηφίας και
- ΚΑΤΑ τάσσονται οι συμμετέχοντες σύμβουλοι της δημοτικής παράταξης «ΚΑΛΑΜΑΤΑ ΜΕΤΑ»,

Α Π Ο Φ Α Σ Ι Ζ Ε Ι

I. Εγκρίνει την τροποποίηση του Τεχνικού Προγράμματος έτους 2025, του Δήμου Καλαμάτας, σύμφωνα με την υπ' αριθμ. πρωτ. 13615/14-03-2025 σχετική εισήγηση του Τμήματος Προγραμματισμού & Ευρωπαϊκών Θεμάτων της Διεύθυνσης Προγραμματισμού, Ανάπτυξης & Ευρωπαϊκών Θεμάτων του Δήμου Καλαμάτας και τον συνημμένο σε αυτή Πίνακα 3ης τροποποίησης που καταχωρούνται αναλυτικά στο ιστορικό της απόφασης αυτής.

II. Εγκρίνει την τροποποίηση του Δημοτικού Προϋπολογισμού οικον. έτους 2025, που εισηγείται στο Δημοτικό Συμβούλιο Καλαμάτας η Δημοτική Επιτροπή του Δήμου Καλαμάτας με την υπ' αριθμ. 145/2025 απόφασή της

και συγκεκριμένα ως εξής:

ΚΑΕ	Περιγραφή	Αρχικός Προϋπολογισμός	Τελευταίος Διαμορφωμένος Προϋπολογισμός	Ποσό Αναμόρφωσης	Διαμορφωμένος Προϋπολογισμός (μετά την αναμόρφωση)	Αιτιολογία
0	ΤΑΚΤΙΚΑ ΕΣΟΔΑ	26480131,01	26480131,01	534190,07	27014321,08	
01	ΠΡΟΣΟΔΟΙ ΑΠΟ ΑΚΙΝΗΤΗ ΠΕΡΙΟΥΣΙΑ	469889,6	469889,6	20789,86	490679,46	
012	Έσοδα από εκμετάλλευση εδάφους ακίνητης περιουσίας και κοινόχρηστων χώρων	322134,96	322134,96	20789,86	342924,82	
0129	Λοιπά έσοδα από ακίνητα	322134,96	322134,96	20789,86	342924,82	
0129.10	Έσοδα από μίσθωση σχολικών κυλικείων	0	0	20789,86	20789,86	
02	ΕΣΟΔΑ ΑΠΟ ΚΙΝΗΤΗ ΠΕΡΙΟΥΣΙΑ	340000	340000	100000	440000	
021	Τόκοι κεφαλαίων	340000	340000	100000	440000	
0211	Τόκοι χρηματικών καταθέσεων σε τράπεζες	340000	340000	100000	440000	
04	ΕΣΟΔΑ ΑΠΟ ΛΟΙΠΑ ΤΕΛΗ ΔΙΚΑΙΩΜΑΤΑ ΚΑΙ ΠΑΡΟΧΗ ΥΠΗΡΕΣΙΩΝ	2194209,79	2194209,79	207760,87	2401970,66	
041	Έσοδα νεκροταφείων (άρθρο 4 ΑΝ 582/1968, άρθρο 3 Ν 547/1977)	179500	179500	2390	181890	
0417	Λοιπά έσοδα νεκροταφείων και ιερών ναών	150	150	2390	2540	

044	Έσοδα από τέλος Ακίνητης περιουσίας	833797,57	833797,57	50000	883797,57	
0441	Τέλος ακίνητης περιουσίας (Αρ.24 Ν. 2130/93)	833797,57	833797,57	50000	883797,57	
0441.02	Τέλος ακίνητης περιουσίας (άρθρο 24 Ν 2130/93) ηλεκτροδοτούμενων ακινήτων	472307,57	472307,57	50000	522307,57	
045	Τέλος επί των ακαθαρίστων εσόδων επιτηδευματιών	60000	60000	40000	100000	
0451	Τέλος διαμονής παρεπιδημούντων (άρθρο 6 Ν 1080/80, άρθρο 27 παρ.10 Ν 2130/93)	10000	10000	40000	50000	
046	Λοιπά τέλη και δικαιώματα	514112,22	514112,22	115370,87	629483,09	
0461	Τέλος χρήσης κοινόχρηστων χώρων (άρθρο 3 Ν 1080/80)	424112,22	424112,22	7783,87	431896,09	
0461.03	Τέλη χρήσης Κοινοχρήστων χώρων για εκτέλεση οικοδομικών εργασιών	30000	30000	7783,87	37783,87	
0464	Τέλη ελεγχόμενης στάθμευσης σε κοινόχρηστους χώρους (άρθρο 4 Ν. 1900/90)	70000	70000	107587	177587	
0464.01	Τέλος ελεγχόμενης στάθμευσης από την διαχείριση των Δημοτικών πάρκινγκ επί του ποταμού Νέδοντα	0	0	107587	107587	
05	ΦΟΡΟΙ ΚΑΙ ΕΙΣΦΟΡΕΣ	960390,13	960390,13	185607,85	1145997,98	
051	Φόροι	832690,13	832690,13	185607,85	1018297,98	
0511	Φόρος ηλεκτροδοτούμενων χώρων (άρθρο 10 Ν 1080/80)	832690,13	832690,13	185607,85	1018297,98	
06	ΕΣΟΔΑ ΑΠΟ ΕΠΙΧΟΡΗΓΗΣΕΙΣ	14662971,85	14662971,85	20031,49	14683003,34	
061	ΑΠΟ ΚΕΝΤΡΙΚΟΥΣ ΑΥΤΟΤΕΛΕΙΣ ΠΟΡΟΥΣ	13797442,85	13797442,85	20031,49	13817474,34	
0619	ΚΑΠ για λοιπούς σκοπούς (δεν περιλαμβάνονται πιστώσεις του ΠΔΕ)	179636,76	179636,76	20031,49	199668,25	

0619.05	Επιχορήγηση από ΥΠΕΣ ΚΑΠ για δαπάνες σίτισης μαθητών Μουσικού Σχολείου Καλαμάτας	115876,98	115876,98	20031,49	135908,47	
1	ΕΚΤΑΚΤΑ ΕΣΟΔΑ	20679782,38	20602012,61	476199,65	21078212,26	
12	ΕΚΤΑΚΤΕΣ ΕΠΙΧΟΡΗΓΗΣΕΙΣ ΓΙΑ ΚΑΛΥΨΗ ΛΕΙΤΟΥΡΓΙΚΩΝ ΔΑΠΑΝΩΝ	688700	688700	55139,17	743839,17	
121	Επιχορηγήσεις για κάλυψη λειτουργικών δαπανών	688700	688700	55139,17	743839,17	
1211	Από εθνικούς σκοπούς (μέσω του τακτικού προϋπολογισμού)	188700	188700	50000	238700	
1211.07	Χρηματοδότηση του προγράμματος "ΟΙΚΟΝΟΜΙΚΗ ΣΤΗΡΙΞΗ ΟΙΚΟΓΕΝΕΙΩΝ, ΜΕ ΠΑΙΔΙΑ ΠΡΟΣΧΟΛΙΚΗΣ ΗΛΙΚΙΑΣ, ΠΕΡΙΟΔΟΥ 2020 - 2021	150000	150000	50000	200000	
1219	Λοιπές Επιχορηγήσεις	0	0	5139,17	5139,17	
1219.18	Επιχορήγηση του Δήμου Καλαμάτας για προμήθεια βιβλίων για διδασκαλία ξένης γλώσσας στα σχολεία για το διδακτικό έτος 2024-2025	0	0	5139,17	5139,17	
13	ΕΠΙΧΟΡΗΓΗΣΕΙΣ ΚΑΙ ΕΠΕΝΔΥΣΕΙΣ	19242489,95	19114720,18	417507,17	19532227,35	
132	Λοιπές Επιχορηγήσεις για επενδύσεις και έργα	19084863,47	18957093,7	417507,17	19374600,87	
1321	Χρηματοδοτήσεις από Περιφερειακά επιχειρησιακά προγράμματα	6482441,37	6354671,6	68893,44	6423565,04	
1321.02	Χρηματοδότηση από το Επιχειρησιακό Πρόγραμμα ΄΄Πελοπόννησος 2014-2020΄΄ για την Συγκρότηση και λειτουργία Κέντρου Κοινότητας και κινητής Μονάδας στο Δήμο Καλαμάτας με περιοχή ευθύνης την Περιφερειακή	321200	321200	108670,29	429870,29	ΚΕΡΝΤΡΟ ΚΟΙΝ

1321.03	Χρηματοδότηση από Εναρμόνιση Οικογενειακής και Επαγγελματικής ζωής για δράση ΚΔΑΠ και ΚΔΑΠ με Α	194665,1	194665,1	146836,85	341501,95	ΚΔΑΠ
1321.05	Χρηματοδότηση για την "Διαμόρφωση χώρου για τη λειτουργία Κέντρου Ημερήσιας Φροντίδας Ηλικιωμένων" (ΧΡΗΜΑΤΟΔΟΤΗΣΗ ΕΣΠΑ 2014 - 2020)	58012,16	58012,16	-31161,35	26850,81	ΣΒΑΑ ΚΗΦΗ
1321.12	Χρηματοδότηση για Ανάπλαση Οδού Πλαστήρα	129194	129194	-61307,73	67886,27	ΣΒΑΑ
1321.13	Χρηματοδότηση για Προμήθεια εξοπλισμού για δημιουργία ολοκληρωμένων τουριστικών προσβάσιμων θαλάσσιων προορισμών	184750,5	184750,5	-184750,5	0	ΕΣΠΑ
1321.23	Χρηματοδότηση για την ανάπλαση του Ιστορικού Κέντρου	133132,48	133132,48	-16411,69	116720,79	ΣΒΑΑ
1321.24	Χρηματοδότηση για την ανάπλαση της οδού Αναγνωσταρά	297202,76	297202,76	-297202,76	0	ΣΒΑΑ
1321.25	Χρηματοδότηση για την ανάπλαση της οδού Ναυαρίνου (Α φάση) από οδό Φαρών έως οδό Ακρίτα	2713	2713	33107,38	35820,38	ΣΒΑΑ
1321.34	Αναδιάταξη-Αναδιοργάνωση πλατείας 23ης Μαρτίου-Χρημ/ση ΣΒΑΑ	444567,07	444567,07	7186,3	451753,37	ΣΒΑΑ
1321.42	ΕΥΦΥΕΙΣ Εφαρμογές και δράσεις στο πλαίσιο του Ψηφιακού Μετασχηματισμού του Δ. Καλαμάτας ΥΠ.Ι ΕΠΑΝΕΚ	1500000	1500000	363926,65	1863926,65	ΕΣΠΑ ΕΠΑΝΕΚ
1322	Χρηματοδοτήσεις από Κεντρικούς φορείς (μέσω του εθνικού τμήματος του Π.Δ.Ε.)	742683,45	742683,45	403803,9	1146487,35	

1322.35	Δαπάνη για την υλοποίηση της Προγραμματικής Σύμβασης με τη ΔΕΥΑΚ για την εκτέλεση του έργου : Κατασκευή Δικτύου αποχέτευσης ομβρίων οδού Αθηνών - Νέας Εισόδου στο Τμήμα από Θουρία έως Νέδοντα ποταμό	50000	50000	-50000	0	ΠΔΕ
1322.37	Δαπάνη για την υλοποίηση της Προγραμματικής Σύμβασης με τη ΔΕΥΑΚ για την εκτέλεση του έργου : Κατασκευή Δικτύου αποχέτευσης ομβρίων οδού Αθηνών - Νέας Εισόδου στο Τμήμα από Θουρία έως Νέδοντα ποταμό	315000	315000	-261000	54000	ΠΔΕ
1322.51	Χρηματοδότηση από το Πρόγραμμα Φιλόδημος ΙΙ για την Κατασκευή ραμπών και χώρων υγιεινής για την πρόσβαση και την εξυπηρέτηση ΑΜΕΑ σε σχολικές μονάδες	62569,74	62569,74	-10402,11	52167,63	ΦΙΛΟΔΗΜΟΣ ΙΙ
1322.53	ΚΑΤΑΣΚΕΥΗ ΠΡΟΠΟΝΗΤΗΡΙΟΥ ΣΤΟ ΧΩΡΟ ΤΟΥ ΔΗΜ. ΣΤΑΔΙΟΥ ΠΑΡΑΛΙΑΣ	83524,05	83524,05	255706,01	339230,06	ΦΙΛΟΔΗΜΟΣ ΙΙ
1322.55	Βελτίωση δημοτικού φωτισμού και συντήρηση δικτύων σε πλατείες σε κοινόχρηστους χώρους της ΔΕ Καλαμάτας	0	0	37200	37200	ΦΙΛΟΔΗΜΟΣ ΙΙ
1322.56	Φωτισμός περιοχής ΝΤΟΥΑΝΑΣ παραλίας Καλαμάτας με την κατασκευή νέου έργου εναέριου δικτύου	0	0	74000	74000	ΦΙΛΟΔΗΜΟΣ ΙΙ
1322.57	Φωτισμός περιοχής Μαιζώνος με την κατασκευή νέου έργου εναέριου δικτύου	0	0	74000	74000	ΦΙΛΟΔΗΜΟΣ ΙΙ
1322.58	Φωτισμός περιοχής Κανάρη με την κατασκευή νέου έργου εναέριου δικτύου	0	0	74000	74000	φιλοδημοσ ΙΙ
1322.59	Διανοίξεις και κατασκευές οδών (2025)	0	0	61500	61500	ΦΙΛΟΔΗΜΟΣ ΙΙ

1322.60	Ασφαλτοστρώσεις Δημοτικών οδών της Δ.Ε. Καλαμάτας (2025)	0	0	74400	74400	ΦΙΛΟΔΗΜΟΣ ΙΙ
1322.61	Αποπεράτωση Κατασκευής Δημοτικού Καταστήματος Ασπροχώματος	0	0	74400	74400	ΦΙΛΟΔΗΜΟΣ ΙΙ
1324	Χρηματοδοτήσεις από το Ταμείο Ανάκαμψης και Ανθεκτικότητας	7572998,14	7572998,14	636644,57	8209642,71	
1324.07	Βελτίωση Οδικής Ασφάλειας Δήμου Καλαμάτας	946399,52	946399,52	-258023,22	688376,3	ΤΑΜ. ΑΝΑΚ.
1324.08	Λύσεις καινοτομίας για την ανάδειξη του κυρίως αστικού κορμού της Καλαμάτας - Υποέργο 2 - Ταμείο Ανάκαμψης	10000	10000	894667,79	904667,79	ΤΑΜ ΑΝΑΚ
1328	Χρηματοδοτήσεις από το Εθνικό Στρατηγικό Πλαίσιο Αναφοράς (ΕΣΠΑ) εκτός Περιφερειακών Επιχειρησιακών Προγραμμάτων.	2349817,65	2349817,65	-345552,27	2004265,38	
1328.34	Χρηματοδότηση για την ενεργειακή αναβάθμιση Δημοτικού Κολυμβητηρίου Καλαμάτας με την αξιοποίηση ανανεώσιμων πηγών ενέργειας (ΑΠΕ)	709524,63	709524,63	-534987,37	174537,26	ΥΜΕΠΕΡΑΑ
1328.36	Χρηματοδότηση για ''Σύνδεση εγκατάστασης ανοιχτού θεάτρου Καλαμάτας με το δίκτυο της ΔΕΔΔΗΕ''- ΠΔΕ ΕΣΠΑ	5141,87	5141,87	-5141,87	0	ΥΜΕΠΕΡΑΑ
1328.41	Κατασκευή Πράσινου Σημείου Δ. Καλαμάτας-ΥΠ. 2 ΣΤΕΡΕΑ ΑΠΟΒΛΗΤΑ	0	0	194576,97	194576,97	ΥΜΕΠΕΡΑΑ 194576,97 & 34448,04 ΔΠ
1329	Λοιπές Επιχορηγήσεις για επενδύσεις και έργα	1936922,86	1936922,86	-346282,47	1590640,39	

1329.24	Παρεμβάσεις αναπλάσεων σε κοινόχρηστους χώρους και χώρους πρασίνου του Δ. Καλαμάτας : Βιοκλιματική ανάπλαση πλατείας Φυτιάς- ΠΡΑΣΙΝΟ ΤΑΜΕΙΟ	135000	135000	-46282,47	88717,53	ΠΡΑΣΙΝΟ ΤΑΜΕΙΟ
1329.28	Horizon 2020	600000	600000	-300000	300000	HORIZON
15	ΠΡΟΣΑΥΞΗΣΕΙΣ - ΠΡΟΣΤΙΜΑ- ΠΑΡΑΒΟΛΑ	450000	450000	3553,31	453553,31	
151	Προσαυξήσεις και πρόστιμα	450000	450000	3553,31	453553,31	
1519	Λοιπά πρόστιμα και χρηματικές ποινές επιβαλλόμενες βάσει ειδικών διατάξεων (άρθρο 19 Ν. 1080/80)	30000	30000	3553,31	33553,31	
1519.06	Πρόστιμα εκδιδόμενων λογ/σμών κέντρων διασκέδασης & Πρόστιμα τέλους διανομής παρεπιδημούντων (αρ. 6 & 7 του νόμου 1080/1980) και τέλους του άρθρου 20 του νόμου 2539/1997(αρ. 18 παρ. 1 του νόμου 2946/	0	0	3553,31	3553,31	
3	ΕΙΣΠΡΑΞΕΙΣ ΑΠΟ ΔΑΝΕΙΑ ΚΑΙ ΑΠΑΙΤΗΣΕΙΣ ΑΠΟ Π.Ο.Ε.	20143381,67	20143381,67	-656912,65	19486469,02	
31	ΕΙΣΠΡΑΞΕΙΣ ΑΠΟ ΔΑΝΕΙΑ	1564345,46	1564345,46	-296783,93	1267561,53	
312	Δάνεια για την κάλυψη επενδυτικών δαπανών	1564345,46	1564345,46	-296783,93	1267561,53	
3123	Αναπτυξιακά - Επενδυτικά δάνεια από ειδικά προγράμματα (Πρόγραμμα ''Αντώνης Τρίτσης '' -Πρόγραμμα ''ΦΙΛΟΔΗΜΟΣ Ι΄΄	1564345,46	1564345,46	-296783,93	1267561,53	
3123.03	Βελτίωση αγροτικής οδοποιίας Δήμου Καλαμάτας (Χρημ/ση Αντώνης Τρίτσης)	354468,85	354468,85	-295303,82	59165,03	ΤΡΙΤΣΗΣ
3123.04	Βελτίωση αγροτικής οδοποιίας Δημοτικών	7616,61	7616,61	-1480,11	6136,5	ΤΡΙΤΣΗΣ

	Ενοτήτων Θουρίας, Αριος και Αρφαρών					
32	ΕΙΣΠΡΑΚΤΕΑ ΥΠΟΛΟΙΠΑ ΑΠΟ ΒΕΒΑΙΩΘΕΝΤΑ ΕΣΟΔΑ ΚΑΤΑ ΤΑ ΠΑΡΕΛΘΟΝΤΑ ΕΤΗ	18579036,21	18579036,21	-360128,72	18218907,49	
321	Εισπρακτέα υπόλοιπα από βεβαιωθέντα κατά τα παρελθόντα οικονομικά έτη τακτικά έσοδα	7278025,44	7278025,44	71764,7	7349790,14	
3211	Τέλη καθαριότητας και ηλεκτροφωτισμού	1673210,37	1673210,37	39630,31	1712840,68	
3212	Τέλη και δικαιώματα ύδρευσης	277171,07	277171,07	-1705,96	275465,11	
3215	Τέλος ακίνητης περιουσίας	724646,05	724646,05	76892,99	801539,04	
3217	Εισφορά λόγω ένταξης ή επέκτασης πολεοδομικών σχεδίων	354260,01	354260,01	-18421,71	335838,3	
3217.01	Εισφορά σε χρήμα	346465,17	346465,17	-18315,22	328149,95	
3217.02	Εισφορά μετατροπής γης σε χρήμα	7794,84	7794,84	-106,49	7688,35	
3218	Τακτικά έσοδα επί των ακαθαρίστων εσόδων επιτηδευματιών	1676886,67	1676886,67	-6847,38	1670039,29	
3219	Λοιπά έσοδα	2571851,27	2571851,27	-17783,55	2554067,72	
3219.01	Εισφορά σε χρήμα	1658,9	1658,9	760,94	2419,84	
3219.02	Εισφορά μετατροπής γης σε χρήμα	321,38	321,38	-320,57	0,81	
3219.04	Μισθώματα αστικών ακινήτων	1383060,37	1383060,37	-48611,93	1334448,44	
3219.06	Τέλη χρήσης πεζοδρομίων, οδών, πλατειών και κοιν. χώρων	510541,62	510541,62	-15344,84	495196,78	
3219.07	Φόρος ηλεκτροδοτούμενων χώρων	236828,98	236828,98	7740,67	244569,65	
3219.08	Δικαίωμα βοσκής	703,47	703,47	-56,35	647,12	
3219.10	Τέλη διαμονής παρεπιδημούντων	28349,83	28349,83	-463,26	27886,57	
3219.17	Τέλη παράτασης χρόνου ταφής	1921,79	1921,79	-151,53	1770,26	
3219.18	Τέλη ανακομιδής	1751,82	1751,82	500	2251,82	
3219.19	Δικαιώματα από τη χρήση οστεοφυλακίων	135941,62	135941,62	-2686,04	133255,58	

3219.20	Δαπάνες Δικαστικών Επιμελητών	19900,58	19900,58	-62	19838,58	
3219.22	Έσοδα από μίσθωση Περιπτέρων	26190,55	26190,55	-5863,5	20327,05	
3219.24	Τέλη από λοιπά έσοδα Νεκροταφείου και Ιερών Ναών	16539,37	16539,37	-697,11	15842,26	
3219.27	Τροφεία δημοτικών - βρεφονηπιακών σταθμών (άρθρων 9 και 10 της ΚΥΑ 16065/2002 (ΦΕΚ 497/Β'))	62060,68	62060,68	415,72	62476,4	
3219.29	Τέλη χρήσης αιγιαλού	48918,97	48918,97	-15891,81	33027,16	
3219.32	Έσοδα από καθαρισμό οικοπέδων ιδιωτών (.24)	2823,41	2823,41	-459,55	2363,86	
3219.33	Λοιπά έσοδα από την εκμετάλλευση έργων και την παροχή υπηρεσιών	0	0	63407,61	63407,61	
322	Εισπρακτέα υπόλοιπα από βεβαιωθέντα κατά τα προηγούμενα οικονομικά έτη έκτακτα έσοδα	11301010,77	11301010,77	-431893,42	10869117,35	
3221	Έκτακτα γενικά έσοδα	11168846,88	11168846,88	-430775,07	10738071,81	
3221.01	Προιόν από αναγκαστική προσκύρωση λόγω ρυμοτομίας	2463163,01	2463163,01	-428808,28	2034354,73	
3221.02	Τοκοχρεωλύσια δανείων δημοτικών Ν.Π.	1073143,9	1073143,9	-40417,08	1032726,82	
3221.04	Αποκατάσταση ζημιών περιουσίας Δήμου	5735,73	5735,73	-1306,86	4428,87	
3221.06	Παραβάσεις μικροπωλητών	44762,38	44762,38	-58,69	44703,69	
3221.08	Πρόστιμα τελών διαφημίσεων	60332,99	60332,99	-415,22	59917,77	
3221.09	Πρόστιμα τέλους ακίνητης περιουσίας	16204,21	16204,21	424,81	16629,02	
3221.10	Πρόστιμα τελών καθαριότητας	49047,66	49047,66	-11362,77	37684,89	
3221.11	Πρόστιμα φόρου ηλεκτροδοτούμενων χώρων	3296,18	3296,18	-1052,1	2244,08	
3221.12	Πρόστιμα εκδιδομένων λογαριασμών κέντρων διασκεδάσεως κλπ	1105847,41	1105847,41	14640,7	1120488,11	

3221.13	Πρόστιμα τελών χρήσεως κοινοχρήστων χώρων	1011989,84	1011989,84	17145,48	1029135,32	
3221.14	Πρόστιμα τέλους διαμονής παρεπιδημούντων	10350,02	10350,02	5797,84	16147,86	
3221.15	Πρόστιμα τροχαίων παραβάσεων	4886943,55	4886943,55	-27347,29	4859596,26	
3221.16	Λοιπά έκτακτα έσοδα	62648,26	62648,26	37866,38	100514,64	
3221.19	Πρόστιμα Παράβασης Κανονισμού Καθαριότητας	45522,16	45522,16	1781,28	47303,44	
3221.20	Πρόστιμα αυθαίρετων κατασκευών (Ν.1337/85,Π.Δ.267/98 & ΚΥΑ 9732/04)	40340,04	40340,04	-68,81	40271,23	
3221.25	Έσοδα από διάφορες καταλογιστικές αποφάσεις	1948,44	1948,44	1849,11	3797,55	
3221.26	Έσοδα από βεβαίωση εξόδων επίδοσης κατά την διαδικασία αναγκαστικών κατασχέσεων	44357,77	44357,77	-402,47	43955,3	
3221.27	Έσοδα από την επιστροφή αχρεωστήτως καταβληθέντων ποσών	21238,48	21238,48	-933,05	20305,43	
3221.28	Πρόστιμα Ν.4264/2014 - Άσκηση εμπορικών δραστηριοτήτων εκτός καταστήματος και άλλες διατάξεις	19413,69	19413,69	-308,95	19104,74	
3221.29	Παραβάσεις γνωστοποίησης λειτουργίας καταστημάτων υγειονομικού ενδιαφέροντος Ν.4442/2016	32882,76	32882,76	2842,71	35725,47	
3221.35	Πρόστιμα υαλόφρακτων, ανεμοφρακτών κ άλλων διακοσμητικών στοιχείων σε Κ.Χ.	3400	3400	150	3550	
3221.36	Έσοδα από πρόστιμο σύμφωνα με περ. 26 της υποπαρ. β' της παρ. Ι του άρθρου 75 του Κ.Δ.Κ. (Ν. 3463/06 Α' 114)	3918,92	3918,92	-791,81	3127,11	
3222	Έκτακτα ειδικευμένα έσοδα	132163,89	132163,89	-1118,35	131045,54	

3222.01	Έκτακτα έσοδα από επιστροφή δαπάνης καταβολής Προνοιακών επιδομάτων	132163,89	132163,89	-1118,35	131045,54	
4	ΕΙΣΠΡΑΞΕΙΣ ΥΠΕΡ ΤΟΥ ΔΗΜΟΣΙΟΥ ΚΑΙ ΤΡΙΤΩΝ ΚΑΙ ΕΠΙΣΤΡΟΦΕΣ ΧΡΗΜΑΤΩΝ	9810442,87	9810442,87	125000	9935442,87	
42	ΕΠΙΣΤΡΟΦΕΣ ΧΡΗΜΑΤΩΝ	155000	155000	125000	280000	
421	Επιστροφές χρημάτων	155000	155000	125000	280000	
4211	Επιστροφή χρημάτων από υπολόγους χρηματικών ενταλμάτων προπληρωμής	10000	10000	5000	15000	
4212	Επιστροφή πάγιας προκαταβολής	90000	90000	70000	160000	
4213	Επιστροφή αχρεωστήτως καταβληθέντων χρηματικών ποσών (άρθρο 26 Ν 318/69, Απόφ.Υπ.Οικον.2081241/11652/1997)	25000	25000	50000	75000	
5	ΧΡΗΜΑΤΙΚΟ ΥΠΟΛΟΙΠΟ	13501329,08	13633859,98	1566470,56	15200330,54	
51	ΧΡΗΜΑΤΙΚΟ ΥΠΟΛΟΙΠ ΠΡΟΗΓΟΥΜΕΝΗΣ ΧΡΗΣΗΣ	13501329,08	13633859,98	1566470,56	15200330,54	
511	Χρηματικό υπόλοιπο προερχόμενο από τακτικά έσοδα	9985276,07	11149479,29	380787,31	11530266,6	
5113	Χρηματικό Υπόλοιπο προερχόμενο από τακτικά έσοδα για την κάλυψη ειδικευμένων δαπανών	4011042,05	4011042,05	-194649,07	3816392,98	
5113.01	Χρηματικό Υπόλοιπο προερχόμενο από τακτικά έσοδα για την κάλυψη ειδικευμένων δαπανών	3459709,6	3459709,6	185330	3645039,6	
5113.02	Χρηματικό Υπόλοιπο προερχόμενο από ανταποδοτικά ηλεκτροφωτισμού και καθαριότητας	551332,45	551332,45	-379979,07	171353,38	
5119	Χρηματικό υπόλοιπο προερχόμενο από τακτικά έσοδα για την κάλυψη εν γένει	3739000,95	3739000,95	575436,38	4314437,33	

	δαπανών του Δήμου					
5119.01	Χρηματικό υπόλοιπο προερχόμενο από τακτικά έσοδα για την κάλυψη εν γένει δαπανών του Δήμου	3739000,95	3739000,95	575436,38	4314437,33	
512	Χρηματικό υπόλοιπο προερχόμενο από έκτακτα έσοδα	3516053,01	2484380,69	1185683,25	3670063,94	
5123	Χρηματικό υπόλοιπο προερχόμενο από έκτακτα έσοδα για την κάλυψη ειδικευμένων δαπανών	25000	25000	84937,82	109937,82	
5124	Χρηματικό υπόλοιπο προερχόμενο από το ΠΡΟΓΡΑΜΜΑ ΔΗΜΟΣΙΩΝ ΕΠΕΝΔΥΣΕΩΝ (ΕΣΠΑ & ΕΘΝΙΚΟ ΠΔΕ)	297093,69	34135,68	130000	164135,68	
5129	Χρηματικό υπόλοιπο προερχόμενο από έκτακτα έσοδα για την κάλυψη εν γένει δαπανών του Δήμου	2124140,3	2124140,3	970745,43	3094885,73	
00.6	Έξοδα χρήσης	8329690,82	8302294,82	134475,51	8436770,33	
00.61	Αμοιβές αιρετών και τρίτων	839217,9	866417,9	38403,56	904821,46	
00.611	Αμοιβές και έξοδα ελευθέρων επαγγελματιών	156884	184084	36000	220084	
00.6111	Αμοιβές νομικών και συμβολαιογράφων	10000	10000	5000	15000	ΔΠ
00.6117	Λοιπές αμοιβές λοιπών εκτελούντων ειδικές υπηρεσίες με την ιδιότητα του ελεύθερου επαγγελματία	135884	163084	31000	194084	
00.6117.34	Ανάθεση σε εξωτερικό σύμβουλο της Συμβουλευτικής - Επιστημονικής υποστήριξης για την εκπόνηση του Επιχειρησιακού Προγράμματος 2024-2029 του Δ. Καλαμάτας	0	0	31000	31000	ΔΠ
00.614	Αμοιβές τρίτων με την ιδιότητα νομικού προσώπου	86283,9	86283,9	2403,56	88687,46	

00.6142	Αμοιβές νομικών προσώπων ιδιωτικού δικαίου	86283,9	86283,9	2403,56	88687,46	
00.6142.06	Αμοιβές εξωτερικών συνεργατών για την εφαρμογή του Γενικού Κανονισμού Προστασίας Δεδομένων	10000	10000	15760	25760	ΔΠ
00.6142.07	Παροχή υπηρεσιών συγκοινωνιακού έργου από Αστικό ΚΤΕΛ Καλαμάτας (νέα γραμμή)	64283,9	64283,9	-13356,44	50927,46	ΔΠ
00.62	Παροχές τρίτων	122088	122088	34132,38	156220,38	
00.622	Επικοινωνίες	122088	122088	34132,38	156220,38	
00.6221	Ταχυδρομικά Τέλη	42088	42088	4132,38	46220,38	
00.6221.03	Ταχυδρομικά Τέλη 2023	37200	37200	4132,38	41332,38	ΔΠ
00.6222	Τηλεφωνικά, τηλεγραφικά και τηλετυπία τέλη εσωτερικού	60000	60000	30000	90000	ΔΠ
00.64	Λοιπά γενικά έξοδα	1800226,78	1745630,78	90840	1836470,78	
00.641	Έξοδα μεταφορών	176000	176000	-56000	120000	
00.6414	Μεταφορές εν γένει	176000	176000	-56000	120000	
00.6414.06	Παροχή συγκοινωνιακού έργου 2023	56000	56000	-56000	0	ΔΠ
00.643	Δημόσιες σχέσεις (έξοδα εκθέσεων προβολής και διαφήμισης)	245135,2	245135,2	129840	374975,2	
00.6431	Έξοδα ενημέρωσης και προβολής δραστηριοτήτων του Δήμου	100000	100000	122790	222790	ΔΠ
00.6434	Λοιπές δαπάνες δημοσίων σχέσεων	82335,2	82335,2	7050	89385,2	
00.6434.12	Λοιπές δαπάνες εκδηλώσεων και εθιμοτυπικών, γενικής φύσεως, (τροφιμα, είδη κλπ)	13335,2	13335,2	4050	17385,2	ΔΠ
00.6434.16	Δαπάνες απονομής βραβείου ποίησης πρωτοεμφανιζόμενου ποιητή "ΜΑΡΙΑ ΠΟΛΥΔΟΥΡΗ'' (για το έτος 2024)	0	0	3000	3000	ΔΠ
00.644	Συνέδρια και εορτές	623552,79	623552,79	0	623552,79	

00.6443	Δαπάνες δεξιώσεων και εθνικών ή τοπικών εορτών	551352,79	551352,79	0	551352,79	
00.6443.01	Δαπάνες για μακέτες	10000	10000	5000	15000	ΔΠ
00.6443.07	Δαπάνες για λοιπές ενοικιάσεις (χώρων κτλ)	30000	30000	7000	37000	ΔΠ
00.6443.09	Δαπάνες για λοιπές αμοιβές τεχνικών	35000	35000	2000	37000	ΔΠ
00.6443.14	Δαπάνες για υπηρεσίες catering σε εκδηλώσεις	7000	7000	5000	12000	ΔΠ
00.6443.17	Ενοικίαση τεντών/σκιάστρων για εκδηλώσεις άνευ catering	3000	3000	3000	6000	ΔΠ
00.6443.18	Δαπάνες για φεστιβάλ ρομποτικής	25000	25000	-25000	0	ΔΠ
00.6443.19	Δαπάνες υπηρεσιών μετάφρασης και διερμηνείας για εκδηλώσεις	3000	3000	3000	6000	ΔΠ
00.649	Διάφορα έξοδα γενικής φύσεως	670538,79	615942,79	17000	632942,79	
00.6492	Δικαστικά έξοδα και έξοδα εκτέλεσης δικαστικών αποφάσεων ή συμβιβαστικών πράξεων	550000	545404	17000	562404	ΔΠ
00.67	Πληρωμές για μεταβιβάσεις εισοδημάτων σε τρίτους Παραχωρήσεις - Παροχές - Επιχορηγήσεις - Επιδοτήσεις - Δωρεές	3596295,89	3596295,89	-28900,43	3567395,46	
00.671	Υποχρεωτικές μεταβιβάσεις σε νομικά πρόσωπα	840000	840000	-170000	670000	
00.6718	Λοιπές υποχρεωτικές πληρωμές για μεταβιβάσεις εισοδημάτων σε τρίτους	700000	700000	-170000	530000	
00.6718.02	Horizon 2020-SchoolHeroZ: Ένας Ολιστικός Οδικός Χάρτης προς Σχολεία Χωρίς Ανθρακικό Αποτύπωμα - 24-26 - Unisystems Information	130000	130000	-65000	65000	HORIZON

	Technology Systems Commercial SMSA					
00.6718.03	Horizon 2020-SchoolHeroZ: Ένας Ολιστικός Οδικός Χάρτης προς Σχολεία Χωρίς Ανθρακικό Αποτύπωμα - 24-26 - Πανεπιστήμιο Πατρών	150000	150000	-75000	75000	HORIZON
00.6718.06	Horizon 2020-SchoolHeroZ: Ένας Ολιστικός Οδικός Χάρτης προς Σχολεία Χωρίς Ανθρακικό Αποτύπωμα - 24-26 - Αναπτυξιακός Οργανισμός Δήμου Καλαμάτας Α.Ε.	60000	60000	-30000	30000	HORIZON
00.673	Προαιρετικές εισφορές, παροχές και επιχορηγήσεις	2698581,68	2698581,68	141099,57	2839681,25	
00.6733	Καταβολή χρηματικών βοηθημάτων σε άπορους δημότες	30170,8	30170,8	13086	43256,8	
00.6733.03	Καταβολή χρηματικών βοηθημάτων σε άπορους δημότες (ΠΑΡΟΧΗ ΚΡΕΑΤΟΣ 2024)	26170,8	26170,8	13086	39256,8	ΔΠ
00.6737	Υλοποίηση προγραμματικών συμβάσεων	1068710,88	1068710,88	28013,57	1096724,45	
00.6737.14	Προγραμματική σύμβαση μεταξύ Υπουργείου Πολιτισμού και Αθλητισμού, Περιφέρειας Πελοποννήσου, Δ. Καλαμάτας και της Κοινωφ. Επιχ. Δ. Καλαμάτας 'ΦΑΡΙΣ' για την συνέχιση των αρχαιολογικών ερευνών στην Αρχαία Θουρία	30000	30000	8013,57	38013,57	ΔΠ
00.6737.17	Προγραμματική σύμβαση μεταξύ του Δήμου Καλαμάτας και της Δ.Ε.Υ.Α.Κ. για την υλοποίηση "'έργα ύδρευσης σε περιοχές εκτός σχεδίου Δήμου Καλαμάτας''	11983,38	11983,38	20000	31983,38	ΔΠ

00.6738	Χρηματοδοτήσεις κοινωφελών δημοτικών επιχειρήσεων (άρθρου 259,παρ. 1 Δ.Κ.Κ.)	1335000	1335000	100000	1435000	
00.6738.01	Χρηματοδότηση Κοινωφελούς επιχείρησης ''ΦΑΡΙΣ'' τρέχοντος έτους	1335000	1335000	100000	1435000	ΔΠ
00.8	Πληρωμές Π.Ο.Ε. και Λοιπές αποδόσεις και προβλέψεις	9365653,78	9509750,2	900000	10409750,2	
00.82	Λοιπές αποδόσεις	9229442,87	9229442,87	900000	10129442,87	
00.826	ΛΟΙΠΕΣ ΕΠΙΣΤΡΟΦΕΣ - ΠΑΡΑΚΡΑΤΗΣΕΙΣ	10000	10000	900000	910000	
00.8265	Παρακράτηση ΚΑΠ εξαιτίας χορηγηθέντων προκαταβολών ΚΑΠ	0	0	900000	900000	ΔΠ
10.6	Έξοδα χρήσης	4513024,44	4534289,44	110401,91	4644691,35	
10.60	Αμοιβές και έξοδα προσωπικού	4061389	4079889	80765,5	4160654,5	
10.604	Αποδοχές εκτάκτων υπαλλήλων (επί σύμβαση εκτάκτων υπαλλήλων, ημερομισθίων ωρομισθίων κλπ)	481200	496200	56500	552700	
10.6041	Τακτικές αποδοχές (περιλαμβάνονται βασικός μισθός, δώρα εορτών, γενικά και ειδικά τακτικά επιδόματα)	473600	488600	56500	545100	
10.6041.07	Αποδοχές προσωπικού καθαριότητας στα ΔΙΕΚ και ΣΔΕ	27000	27000	-15000	12000	ΔΙΕΚ- ΣΔΕ
10.6041.09	Τακτικές αποδοχές προσωπικού ΙΔΟΧ-ΚΟΙΝΩΦΕΛΕΣ	22600	37600	41500	79100	ΚΟΙΝΩΦΕΛΕΣ
10.6041.10	Τακτικές αποδοχές ΙΔΟΧ- COVID	0	0	30000	30000	ΔΠ
10.605	Εργοδοτικές εισφορές Δήμων και κοινοτήτων κοινωνικής ασφάλισης	746000	749500	14200	763700	
10.6054	Εργοδοτικές εισφορές έκτακτου προσωπικού	133700	137200	14200	151400	
10.6054.08	Εργοδοτικές εισφορές στις Αποδοχές προσωπικού καθαριότητας στα ΔΙΕΚ και ΣΔΕ	11700	11700	-5000	6700	ΔΙΕΚ- ΣΔΕ

10.6054.09	Εργοδοτικές εισφορές προσωπικού ΙΔΟΧ-ΚΟΙΝΩΦΕΛΕΣ	5000	8500	9200	17700	ΚΟΙΚΩΦΕΛΕΣ
10.6054.10	Εργοδοτικές εισφορές ΙΔΟΧ- COVID	0	0	10000	10000	ΔΠ
10.606	Παρεπόμενες παροχές και έξοδα προσωπικού	20889	20889	10065,5	30954,5	
10.6063	Λοιπές παροχές σε είδος (ένδυση εργατοτεχνικού προσωπικού κλπ)	5172	5172	10065,5	15237,5	
10.6063.02	Καταβολή σε χρήμα παροχή γάλακτος έτους 2025 για τους δικαιούχος υπαλλήλους του Δήμου	734,5	734,5	10065,5	10800	ΔΠ
10.61	Αμοιβές αιρετών και τρίτων	118500	118500	17740	136240	
10.611	Αμοιβές και έξοδα ελευθέρων επαγγελματιών	118500	118500	17740	136240	
10.6115	Αμοιβές λογιστών	28000	28000	36500	64500	
10.6115.02	Αμοιβές ορκωτών λογιστών για τον έλεγχο των οικονομικών καταστάσεων του δήμου φορολ. έτους 2024	0	0	12500	12500	ΔΠ
10.6115.03	Αμοιβή εξωτερικού συνεργάτη Λογιστή για την σύνταξη ΟΙΚΟΝΟΜΙΚΏΝ ΚΑΤΑΣΤΆΣΕΩΝ χρήσης 2025	0	0	5500	5500	ΔΠ
10.6115.04	Αμοιβές ορκωτών λογιστών για τον έλεγχο των οικονομικών καταστάσεων του καταργηθέντος Νομικού Π. Φιλαρμονική Δήμου Καλαμάτας.	0	0	10000	10000	ΔΠ
10.6115.06	Αμοιβή ορκωτών λογιστών για τον έλεγχο των οικονομικών καταστάσεων του Δήμου Φορολογικού έτους 2023	12500	12500	-1500	11000	ΔΠ

10.6115.07	Αμοιβή εξωτερικού συνεργάτη Λογιστή για συμβουλευτικές υπηρεσίες εφαρμογής του ΠΔ 54/2018 (Εφαρμογή του νέου Λογιστικού πλαισίου της Γενικής Κυβέρνησης)	0	0	10000	10000	ΔΠ
10.6117	Λοιπές αμοιβές λοιπών εκτελούντων ειδικές υπηρεσίες με την ιδιότητα του ελεύθερου επαγγελματία	90500	90500	-18760	71740	
10.6117.01	Δαπάνες μισθοδοσίας προσωπικού ΙΔΟΧ	53000	53000	-18760	34240	ΔΠ
10.62	Παροχές τρίτων	253730,27	256495,27	-9250	247245,27	
10.624	Ενοίκια χρηματοδοτικής μίσθωσης LEASING	10000	10000	-10000	0	
10.6244	LEASING μεταφορικών μέσων	10000	10000	-10000	0	ΑΝΤΑΠΟΔ
10.626	Συντήρηση και επισκευή αγαθών διαρκούς χρήσης από τρίτους	35800	35800	750	36550	
10.6263	Συντήρηση και επισκευή μεταφορικών μέσων	1000	1000	750	1750	ΔΠ
10.6265	Συντήρηση και επισκευή επίπλων και λοιπού εξοπλισμού σκευών και λοιπού εξοπλισμού	10000	10000	0	10000	
10.6265.02	Συντήρηση και επισκευή επίπλων σκευών και λοιπού εξοπλισμού	10000	10000	-2000	8000	ΔΠ
10.6265.03	Επισκευή και συντήρηση μουσικών οργάνων (ΦΙΛΑΡΜΟΝΙΚΗ)	0	0	2000	2000	ΔΠ
10.66	Δαπάνες προμήθειας αναλωσίμων	61405,17	61405,17	21146,41	82551,58	
10.661	Έντυπα, βιβλία, γραφική ύλη, εκδόσεις	33218,78	33218,78	4763,73	37982,51	
10.6611	Προμήθεια βιβλίων κλπ (εκτός συνδρομών)	1000	1000	2000	3000	ΔΠ
10.6612	Προμήθεια γραφικής ύλης και λοιπά υλικά γραφείων	17814,42	17814,42	2763,73	20578,15	

10.6612.02	Προμήθεια γραφικής ύλης και λοιπά υλικά γραφείων 2023	6264,7	6264,7	2763,73	9028,43	ΔΠ
10.664	Καύσιμα και λιπαντικά	12386,39	12386,39	17132,68	29519,07	
10.6643	Προμήθεια καυσίμων για θέρμανση και φωτισμό	3265,36	3265,36	17132,68	20398,04	
10.6643.01	Προμήθεια πετρελαίου θέρμανσης	3000	3000	-3000	0	ΔΠ
10.6643.02	Προμήθεια πετρελαίου θέρμανσης 2025	265,36	265,36	20132,68	20398,04	ΔΠ
10.667	Ανταλλακτικά μηχανικού και λοιπού εξοπλισμού	4050	4050	-750	3300	
10.6671	Ανταλλακτικά μεταφορικών μέσων	4050	4050	-750	3300	
10.6671.02	Ανταλλακτικά μεταφορικών μέσων εκτάκτων επισκευών	3050	3050	-750	2300	ΔΠ
10.7	Επενδύσεις	6500	6500	21500	28000	
10.71	Αγορές κτιρίων τεχνικών έργων και προμήθειες παγίων	6500	6500	21500	28000	
10.713	Προμήθειες παγίων	6500	6500	21500	28000	
10.7132	Μεταφορικά Μέσα	0	0	17000	17000	
10.7132.01	Μεταφορικά Μέσα	0	0	17000	17000	ΔΠ
10.7135	Λοιπός εξοπλισμός	2500	2500	4500	7000	
10.7135.05	Προμήθεια ηλεκτρικού παλετοφόρου	0	0	4500	4500	ΔΠ
10.8	Πληρωμές Π.Ο.Ε. και Λοιπές αποδόσεις και προβλέψεις	13306862,77	13303786,74	118276,43	13422063,17	
10.85	Προβλέψεις μη είσπραξης εισπρακτέων υπολοίπων βεβαιωμένων κατά τα Π.Ο.Ε. εντός του οικονομικού έτους	13263641,22	13263641,22	118276,43	13381917,65	
10.851	Προβλέψεις μη είσπραξης εισπρακτέων υπολοίπων Π.Ο.Ε. εντός του οικονομικού έτους	13263641,22	13263641,22	118276,43	13381917,65	
10.8511	Προβλέψεις μη είσπραξης εισπρακτέων υπολοίπων Π.Ο.Ε. εντός του οικονομικού	12806930,62	12806930,62	118276,43	12925207,05	

	έτους					
10.8511.01	Προβλέψεις μη είσπραξης εισπρακτέων υπολοίπων Π.Ο.Ε. εντός του οικονομικού έτους	12806930,62	12806930,62	118276,43	12925207,05	
15.6	Έξοδα χρήσης	3750543,7	3738438,7	238651,8	3977090,5	
15.60	Αμοιβές και έξοδα προσωπικού	2003211,61	1983588,61	64879,9	2048468,51	
15.604	Αποδοχές εκτάκτων υπαλλήλων (επί σύμβαση εκτάκτων υπαλλήλων, ημερομισθίων ωρομισθίων κλπ)	322500	325500	66790	392290	
15.6041	Τακτικές αποδοχές (περιλαμβάνονται βασικός μισθός, δώρα εορτών, γενικά και ειδικά τακτικά επιδόματα)	322500	325500	66790	392290	
15.6041.05	Τακτικές αποδοχές λοιπού έκτακτου προσωπικού.	194000	194000	13790	207790	ΒΟΗΘΕΙΑ
15.6041.10	Τακτικές αποδοχές (περιλαμβάνονται βασικός μισθός κλπ - ΑΘΛΗΤΙΚΟΣ ΟΡΓΑΝΙΣΜΟΣ)	12000	12000	3000	15000	ΔΠ
15.6041.11		0	0	50000	50000	ΔΠ
15.605	Εργοδοτικές εισφορές Δήμων και κοινοτήτων κοινωνικής ασφάλισης	372000	373100	29880,65	402980,65	
15.6054	Εργοδοτικές εισφορές έκτακτου προσωπικού	105500	106600	29880,65	136480,65	
15.6054.08	Εργοδοτική εισφορά πρακτικής ΙΕΚ	1000	1000	12880,65	13880,65	ΙΕΚ
15.6054.10	Εργοδοτικές εισφορές προσωπικού ΙΔΟΧ πρώην Αθλητικού Οργανισμού	0	0	2000	2000	ΔΠ
15.6054.11	Εργοδοτικές εισφορές ΙΔΟΧ - COVID	0	0	15000	15000	ΔΠ
15.606	Παρεπόμενες παροχές και έξοδα προσωπικού	92711,61	68988,61	-31790,75	37197,86	
15.6063	Λοιπές παροχές σε είδος (ένδυση εργατοτεχνικού προσωπικού κλπ)	89113,75	65390,75	-31790,75	33600	

15.6063.01	Λοιπές παροχές σε είδος (ένδυση εργατοτεχνικού προσωπικού κλπ) - παροχή γάλακτος (κυα 53361/06,ΤΤ36586/07, 31119/08) 2022	17500	17500	-7000	10500	ΔΠ
15.6063.02	Καταβολή σε χρήμα παροχή γάλακτος έτους 2025 για τους δικαιούχος υπαλλήλους του Δήμου	71613,75	47890,75	-24790,75	23100	ΔΠ
15.64	Λοιπά γενικά έξοδα	780907,23	780907,23	169454,89	950362,12	
15.648	Έξοδα κατασκηνώσεων εξοχών και συσσιτίων	778707,23	778707,23	169454,89	948162,12	
15.6481	Έξοδα λειτουργίας συσσιτίων	734074,45	734074,45	169454,89	903529,34	
15.6481.02	Προμήθεια τροφίμων Δημοτικών Παιδικών Σταθμών συνεχιζόμενο	104484,05	104484,05	27846	132330,05	ΔΠ
15.6481.03	Έξοδα λειτουργίας συσσιτίων 2023	118760,95	118760,95	51636	170396,95	ΔΠ
15.6481.11	Δαπάνες σίτισης μαθητών Μουσικού Σχολείου 2024	125853,75	125853,75	31030	156883,75	ΔΠ
15.6481.12	Δαπάνες παροχής δεκατιανού σε μαθητές σχολείων 2024	182975,7	182975,7	58942,89	241918,59	ΔΠ
15.66	Δαπάνες προμήθειας αναλωσίμων	297127,12	297127,12	4317,01	301444,13	
15.661	Έντυπα, βιβλία, γραφική ύλη, εκδόσεις	72121,12	72121,12	4317,01	76438,13	
15.6612	Προμήθεια γραφικής ύλης και λοιπά υλικά γραφείων	72121,12	72121,12	4317,01	76438,13	
15.6612.02	Προμήθεια γραφικής ύλης και λοιπά υλικά γραφείων 2023	9926,67	9926,67	4317,01	14243,68	ΔΠ
15.8	Πληρωμές Π.Ο.Ε. και Λοιπές αποδόσεις και προβλέψεις	304167,11	405739,88	9371,11	415110,99	
15.85	Προβλέψεις μη είσπραξης εισπρακτέων υπολοίπων βεβαιωμένων κατά τα Π.Ο.Ε. εντός του οικονομικού έτους	178356,76	178356,76	9371,11	187727,87	
15.851	Προβλέψεις μη είσπραξης	178356,76	178356,76	9371,11	187727,87	

	εισπρακτέων υπολοίπων Π.Ο.Ε. εντός του οικονομικού έτους					
15.8511	Προβλέψεις μη είσπραξης εισπρακτέων υπολοίπων Π.Ο.Ε. εντός του οικονομικού έτους	178356,76	178356,76	9371,11	187727,87	
15.8511.01	Προβλέψεις μη είσπραξης εισπρακτέων υπολοίπων Π.Ο.Ε. εντός του οικονομικού έτους	178356,76	178356,76	9371,11	187727,87	
20.6	Έξοδα χρήσης	8996640,03	9003640,03	-28344,3	8975295,73	
20.60	Αμοιβές και έξοδα προσωπικού	2948260,64	2953820,64	249293,62	3203114,26	
20.604	Αποδοχές εκτάκτων υπαλλήλων (επί σύμβαση εκτάκτων υπαλλήλων, ημερομισθίων ωρομισθίων κλπ)	500053,49	505053,49	216000	721053,49	
20.6041	Τακτικές αποδοχές (περιλαμβάνονται βασικός μισθός, δώρα εορτών, γενικά και ειδικά τακτικά επιδόματα)	480053,49	485053,49	216000	701053,49	
20.6041.03	Τακτικές αποδοχές ΙΔΟΧ- COVID	0	0	41000	41000	ΑΝΤΑΠΟΔ
20.6041.05	Τακτικές αποδοχές λοιπού έκτακτου προσωπικού	367053,49	367053,49	175000	542053,49	ΑΝΤΑΠΟΔ
20.605	Εργοδοτικές εισφορές Δήμων και κοινοτήτων κοινωνικής ασφάλισης	540050	542050	51000	593050	
20.6054	Εργοδοτικές εισφορές έκτακτου προσωπικού	140000	142000	51000	193000	
20.6054.03	Εργοδοτικές εισφορές ΙΔΟΧ - COVID	0	0	11000	11000	ΑΝΤΑΠΟΔ
20.6054.05	εργοδοτικές εισφορές ΙΚΑ λοιπού έκτακτου προσωπικού	104000	104000	40000	144000	ΑΝΤΑΠΟΔ
20.606	Παρεπόμενες παροχές και έξοδα προσωπικού	95157,15	93717,15	-17706,38	76010,77	
20.6063	Λοιπές παροχές σε είδος (ένδυση εργατοτεχνικού προσωπικού κλπ)	56146,38	54706,38	-17706,38	37000	

20.6063.01	Λοιπές παροχές σε είδος (ένδυση εργατοτεχνικού προσωπικού κλπ) - παροχή γάλακτος (ΚΥΑ 53361/06,ΤΤ36586/07, 31119/08) 2022	10000	10000	-6000	4000	ΑΝΤΑΠΟΔ
20.6063.02	Καταβολή σε χρήμα παροχή γάλακτος έτους 2025 για τους δικαιούχος υπαλλήλους του Δήμου	46146,38	44706,38	-11706,38	33000	ΑΝΤΑΠΟΔ
20.62	Παροχές τρίτων	1112766,38	1114206,38	27513,02	1141719,4	
20.624	Ενοίκια χρηματοδοτικής μίσθωσης LEASING	50000	50000	-50000	0	
20.6243	LEASING Μηχανημάτων	0	0	0	0	
20.6243.01	Προμήθεια μηχανημάτων έργου με χρηματοδοτική μίσθωση (Leasing)	0	0	0	0	ΑΝΤΑΠΔΗΜΙΟΥΡΓΚΑ
20.6244	LEASING μεταφορικών μέσων	50000	50000	-50000	0	
20.6244.01	Προμήθεια οχημάτων με χρηματοδοτική μίσθωση (LEASING)	50000	50000	-50000	0	ΑΝΤΑΠ
20.625	Ασφάλιστρα	29138,4	29138,4	1000	30138,4	
20.6253	Ασφάλιστρα μεταφορικών μέσων	29138,4	29138,4	1000	30138,4	
20.6253.02	Ασφάλιστρα μεταφορικών μέσων 2024	0	0	1000	1000	ΑΝΤΑΠΟΔ
20.626	Συντήρηση και επισκευή αγαθών διαρκούς χρήσης από τρίτους	126600	126600	82079,02	208679,02	
20.6262	Συντήρηση και επισκευή λοιπών μονίμων εγκαταστάσεων (πλην κτιρίων έργων)	102600	102600	36679,02	139279,02	
20.6262.01	Τοποθέτηση φωτιστικών σωμάτων και καλωδίων σε εναέριο δίκτυο ιδιοκτησίας ΔΕΔΔΗΕ Α.Ε στη Δ.Ε. Καλαμάτας (2024)	7200	7200	29195,24	36395,24	ΑΝΤΑΠΟΔ
20.6262.02	Αποκατάσταση βλαβών υπογείου δικτύου εγκαταστάσεων	7200	7200	3600,4	10800,4	ΑΝΤΑΠΟΔ

	φωτισμού (ιδιόκτητο δίκτυο Δήμου) πόλης της Δ.Ε. Καλαμάτας (2024)					
20.6262.04	Τοποθέτηση φωτιστικών σωμάτων και καλωδίων σε εναέριο δίκτυο ιδιοκτησίας ΔΕΔΔΗΕ Α.Ε. στις λοιπές Δ.Ε. (2025)	6900	6900	3883,38	10783,38	ΑΝΤΑΠΟΔ
20.6263	Συντήρηση και επισκευή μεταφορικών μέσων	9000	9000	45400	54400	
20.6263.00	Συντήρηση και επισκευή μεταφορικών μέσων	9000	9000	45400	54400	ΑΝΤΑΠΟΔ
20.627	Ύδρευση, Φωτισμός, Καθαριότητα (λοιπές παροχές τρίτων)	780627,98	782067,98	-5566	776501,98	
20.6277	Δαπάνες συλλογής και μεταφοράς στερεών αποβλήτων και ανακυκλώσιμων υλικών	740000	740000	-5566	734434	
20.6277.06	Δαπάνες αποκομιδής ανοικτών κάδων 8 κ.μ 2023 2024	30000	30000	44434	74434	ΑΝΤΑΠΟΔ
20.6277.09	Δαπάνες διάθεσης ογκωδών απορριμμάτων	50000	50000	-50000	0	ΑΝΤΑΠΟΔ
20.66	Δαπάνες προμήθειας αναλωσίμων	980613,01	980613,01	-13716,94	966896,07	
20.661	Έντυπα, βιβλία, γραφική ύλη, εκδόσεις	4022,46	4022,46	253,12	4275,58	
20.6612	Προμήθεια γραφικής ύλης και λοιπά υλικά γραφείων	4022,46	4022,46	253,12	4275,58	
20.6612.02	Προμήθεια γραφικής ύλης και λοιπά υλικά γραφείων 2023	898,85	898,85	253,12	1151,97	ΑΝΤΑΠΟΔ
20.666	Υλικά συντήρησης κτιρίων και έργων	57930,75	57930,75	1429,94	59360,69	
20.6662	Υλικά συντήρησης και επισκευής λοιπών εγκαταστάσεων	57930,75	57930,75	1429,94	59360,69	
20.6662.01	Προμήθεια ηλεκτρολογικού υλικού (2022) Δημοτικής Ενότητας Καλαμάτας	2930,75	2930,75	-2930,75	0	ΑΝΤΑΠΟΔ
20.6662.06	Προμήθεια ηλεκτρολογικού υλικού της Δ.Ε.	20000	20000	4360,69	24360,69	ΑΝΤΑΠΟΔ

	Καλαμάτας (2024)					
20.667	Ανταλλακτικά μηχανικού και λοιπού εξοπλισμού	200000	200000	-15400	184600	
20.6671	Ανταλλακτικά μεταφορικών μέσων	200000	200000	-15400	184600	
20.6671.02	Ανταλλακτικά μεταφορικών μέσων εκτάκτων επισκευών	165000	165000	-15400	149600	ΑΝΤΑΠΟΔ
20.67	Πληρωμές για μεταβιβάσεις εισοδημάτων σε τρίτους Παραχωρήσεις - Παροχές - Επιχορηγήσεις - Επιδοτήσεις - Δωρεές	3850000	3850000	-291434	3558566	
20.672	Υποχρεωτικές εισφορές	3850000	3850000	-326274	3523726	
20.6726	Εισφορά υπέρ ΦΟΔΣΑ και συνδέσμων που ασκούν αρμοδιότητες ΦΟΔΣΑ	3850000	3850000	-326274	3523726	
20.6726.02	Τέλος ταφής απορριμμάτων 2025	1050000	1050000	-326274	723726	ΑΝΤΑΠΟΔ
20.673	Προαιρετικές εισφορές, παροχές και επιχορηγήσεις	0	0	34840	34840	
20.6737	Υλοποίηση προγραμματικών συμβάσεων	0	0	34840	34840	
20.6737.02	Σύναψη Προγραμματικής Σύμβασης μεταξύ Δ. Καλαμάτας και Πανεπιστημίου Πειραιά για εκπόνηση ερευνητικού Προγράμματος με τίτλο: Ανάπτυξη σχεδίων δράσης για την προώθηση της Κυκλικής Οικονομίας	0	0	34840	34840	ΑΝΤΑΠΟΔ
20.7	Επενδύσεις	1064836,8	1064836,8	271091,04	1335927,84	
20.71	Αγορές κτιρίων τεχνικών έργων και προμήθειες παγίων	100800	100800	49200	150000	
20.713	Προμήθειες παγίων	100800	100800	49200	150000	
20.7131	Μηχανήματα και λοιπός εξοπλισμός	87000	87000	50000	137000	
20.7131.01	Προμήθεια κάδων απορριμμάτων για τις	50000	50000	-18500	31500	ΑΝΤΑΠΟΔ

	ανάγκες της Τ.Κ Άριος					
20.7131.03	Προμήθεια κάδων ανακύκλωσης για τις ανάγκες της Δ.Κ. Καλαμάτας	0	0	37000	37000	ανταποδ
20.7131.07	Προμήθεια διαφόρων ειδών κάδων απορριμμάτων 2024Δαπανες εξοπλισμού συνεργείου κάδων	0	0	31500	31500	ΑΝΤΑΠΟΔ
20.7135	Λοιπός εξοπλισμός	13800	13800	-800	13000	
20.7135.10	Προμήθεια ειδών βιομηχανικού τύπου (2025)	3000	3000	0	3000	
20.7135.16	Προμήθεια ειδών βιομηχανικού τύπου (2024)	800	800	-800	0	
20.73	Έργα	942536,8	942536,8	221891,04	1164427,84	
20.732	Δαπάνες κατασκευής πάγιων (μόνιμων) εγκαταστάσεων κοινής χρήσεως	283536,8	283536,8	121891,04	405427,84	
20.7325	Εγκαταστάσεις Ηλ/σμού κοινής χρήσης	283536,8	283536,8	121891,04	405427,84	
20.7325.06	Βελτίωση δημοτικού φωτισμού σε πλατείες και κοινόχρηστους χώρους και συντήρηση εγκαταστάσεων φωτισμού πόλης	8190,29	8190,29	2637,55	10827,84	ΑΝΤΑΠ/ΚΑ ΗΛΕΚΤΡ/ΣΜΟΥ Π.Ε.
20.7325.07	Βελτίωση δημοτικού φωτισμού και συντήρηση δικτύων, σε πλατείες και κοινόχρηστους χώρους της Δ.Ε. Καλαμάτας (2025)	37200	37200	-37200	0	ΑΝΤΑΠ/ΚΑ ΗΛΕΚΤΡ/ΣΜΟΥ Π.Ε.
20.7325.09	Βελτίωση δημοτικού φωτισμού και συντήρηση δικτύων, σε πλατείες και κοινόχρηστους χώρους της Δ.Ε. Άριος (2025)	0	0	18600	18600	ΑΝΤΑΠ/ΚΑ ΗΛΕΚΤΡ/ΣΜΟΥ Π.Ε.
20.7325.10	Βελτίωση δημοτικού φωτισμού και συντήρηση δικτύων, σε πλατείες και κοινόχρηστους χώρους της Δ.Ε. Αρφαρών (2025)	0	0	18600	18600	ΑΝΤΑΠ/ΚΑ ΗΛΕΚΤΡ/ΣΜΟΥ Π.Ε.

20.7325.24	Βελτίωση δημοτικού φωτισμού και συντήρηση δικτύων, σε πλατείες και κοινόχρηστους χώρους της Δ.Ε. Θουρίας (2024)	6191,69	6191,69	-6191,69	0	
20.7325.27	Βελτίωση δημοτικού φωτισμού και συντήρηση δικτύων, σε πλατείες και κοινόχρηστους χώρους της Δ.Ε. Αρφαρών (2024)	6000	6000	-6000	0	
20.7325.28	Επεκτάσεις, τροποποιήσεις, παραλλαγές δικτύων ΔΕΔΔΗΕ ΑΕ, μετατοπίσεις μετρητών και παροχές ισχύος (2024)	10554,82	10554,82	-10554,82	0	
20.7325.29	Βελτίωση δημοτικού φωτισμού και συντήρηση δικτύων, σε πλατείες και κοινόχρηστους χώρους της Δ.Ε. Καλαμάτας (2025)	37200	37200	0	37200	ΦΙΛΟΔΗΜΟΣ ΙΙ
20.7325.30	Φωτισμός περιοχής "Ντουάνας" παραλίας Καλαμάτας με την κατασκευή νέου έργου εναέριου δικτύου	40000	40000	34000	74000	ΦΙΛΟΔΗΜΟΣ ΙΙ
20.7325.31	Φωτισμός περιοχής Μαιζώνος με την κατασκευή νέου έργου εναέριου δικτύου	0	0	74000	74000	ΦΙΛΟΔΗΜΟΣ ΙΙ
20.7325.32	Φωτισμός περιοχής Κανάρη με την κατασκευή νέου έργου εναέριου δικτύου	40000	40000	34000	74000	ΦΙΛΟΔΗΜΟΣ ΙΙ
20.733	Επισκευές και συντηρήσεις παγίων εγκαταστάσεων κοινής χρήσεως	505000	505000	100000	605000	
20.7335	Εγκαταστάσεις ηλεκτροφωτισμού κοινής χρήσεως	505000	505000	100000	605000	
20.7335.02	Αναβάθμιση συστήματος οδοφωτισμού του Δήμου Καλαμάτας με σκοπό την εξοικονόμηση ενέργειας και την	500000	500000	100000	600000	ΑΝΤΑΠ/ΚΑ ΗΛΕΚΤΡ/ΣΜΟΥ Π.Ε.

	μείωση κόστους λειτουργίας (JESSICA) - ΣΥΝΕΧΙΖΟΜΕΝΟ					
20.8	Πληρωμές Π.Ο.Ε. και Λοιπές αποδόσεις και προβλέψεις	1816866,6	1864803,2	26963,8	1891767	
20.85	Προβλέψεις μη είσπραξης εισπρακτέων υπολοίπων βεβαιωμένων κατά τα Π.Ο.Ε. εντός του οικονομικού έτους	1725096,79	1725096,79	26963,8	1752060,59	
20.851	Προβλέψεις μη είσπραξης εισπρακτέων υπολοίπων Π.Ο.Ε. εντός του οικονομικού έτους	1725096,79	1725096,79	26963,8	1752060,59	
20.8511	Προβλέψεις μη είσπραξης εισπρακτέων υπολοίπων Π.Ο.Ε. εντός του οικονομικού έτους	1725096,79	1725096,79	26963,8	1752060,59	
20.8511.01	Προβλέψεις μη είσπραξης εισπρακτέων υπολοίπων Π.Ο.Ε. εντός του οικονομικού έτους	1725096,79	1725096,79	26963,8	1752060,59	
30.6	Έξοδα χρήσης	2587921,16	2601851,16	244236,77	2846087,93	
30.60	Αμοιβές και έξοδα προσωπικού	1171911,17	1184911,17	3146,25	1188057,42	
30.604	Αποδοχές εκτάκτων υπαλλήλων (επί σύμβαση εκτάκτων υπαλλήλων, ημερομισθίων ωρομισθίων κλπ)	242000	252000	4000	256000	
30.6041	Τακτικές αποδοχές (περιλαμβάνονται βασικός μισθός, δώρα εορτών, γενικά και ειδικά τακτικά επιδόματα)	232000	242000	4000	246000	
30.6041.09	Τακτικές αποδοχές προσωπικού ΙΔΟΧ-ΚΟΙΝΩΦΕΛΕΣ	7200	17200	4000	21200	ΚΟΙΝΩΦΕΛΕΣ
30.605	Εργοδοτικές εισφορές Δήμων και κοινοτήτων κοινωνικής ασφάλισης	206300	209300	1500	210800	
30.6054	Εργοδοτικές εισφορές έκτακτου προσωπικού	66000	69000	1500	70500	

30.6054.09	Εργοδοτικές εισφορές προσωπικού ΙΔΟΧ-ΚΟΙΝΩΦΕΛΕΣ	2000	5000	1500	6500	ΚΟΙΝΩΦΕΛΕΣ
30.606	Παρεπόμενες παροχές και έξοδα προσωπικού	33611,17	33611,17	-2353,75	31257,42	
30.6063	Λοιπές παροχές σε είδος (ένδυση εργατοτεχνικού προσωπικού κλπ)	15853,75	15853,75	-2353,75	13500	
30.6063.02	Καταβολή σε χρήμα παροχής γάλακτος έτους 2025 για τους δικαιούχους υπαλλήλους του Δήμου	12853,75	12853,75	-2353,75	10500	
30.61	Αμοιβές αιρετών και τρίτων	97381,96	97381,96	25709,64	123091,6	
30.611	Αμοιβές και έξοδα ελευθέρων επαγγελματιών	97381,96	97381,96	25709,64	123091,6	
30.6117	Λοιπές αμοιβές λοιπών εκτελούντων ειδικές υπηρεσίες με την ιδιότητα του ελεύθερου επαγγελματία	97381,96	97381,96	25709,64	123091,6	
30.6117.02	Επανέλεγχος Η/Μ εγκαταστάσεων και υποβολή Υ.Δ.Ε. σχολικών κτιρίων	0	0	37200	37200	ΔΠ
30.6117.03	Έκδοση πιστοποιητικών πυροπροστασίας δημοτικών κτιρίων και αθλητικών χώρων	1473,16	1473,16	-1473,16	0	
30.6117.06	Υπηρεσίες εξειδικευμένου συμβούλου για τον συντονισμό των Διευθύνσεων του Δήμου και την ωρίμανση έργων στο πλαίσιο υποβολής προτάσεων στο πρόγραμμα "ΑΝΤΩΝΗΣ ΤΡΙΤΣΗΣ"	6200	6200	-6200	0	
30.6117.11	Έλεγχος και πιστοποίηση ανελκυστήρων δημοτικών κτιρίων	458,8	458,8	6423,2	6882	ΔΠ+ΣΑΤΑ ΣΧΟΛ ΠΕ
30.6117.13	Εργασίες τοποθέτησης πινακίδων και υλικών κυκλοφοριακής σήμανσης κ.λ.π.2024	10000	10000	-10000	0	

30.6117.14	Παροχή υπηρεσιών εγκατάστασης , συντήρησης και απεγκατάστασης συστημάτων αυτόνομης πρόσβασης ΑΜΕΑ στην θάλασσα (2025)	13000	13000	-2000	11000	
30.6117.16	Δαπάνη για την επαναπιστοποίηση του συστήματος ISO 500001 (2025)	1000	1000	0	1000	
30.6117.18	Έλεγχος και πιστοποίηση ανελκυστήρων δημοτικών και σχολικών κτιρίων (2025)	0	0	2000	2000	ΔΠ
30.6117.19	Έκδοση πιστοποιητικών πυροπροστασίας δημοτικών κτιρίων και αθλητικών χώρων (2025)	7500	7500	0	7500	
30.6117.20	Εργασίες τοποθέτησης πινακίδων και υλικών κυκλοφοριακής σήμανσης κλπ (2025)	5000	5000	10000	15000	ΔΠ
30.6117.22	Σχέδιο Ενεργειακής Απόδοσης Κτιρίων (ΣΕΑΚ) Δήμου Καλαμάτας	0	0	14756	14756	ΣΑΤΑ Π.Ε.
30.6117.27	Αμοιβή ελεγκτών δόμησης και ενεργειακών επιθεωρητών	6000	6000	-6000	0	
30.6117.28	Έλεγχος και χορήγηση πιστοποιητικών καταλληλότητας αθλητικών εγκαταστάσεων Δήμου Καλαμάτας	1000	1000	-1000	0	
30.6117.29	Έλεγχος και πιστοποίηση ανελκυστήρων δημοτικών και σχολικών κτιρίων 2024	7500	7500	-2738,4	4761,6	
30.6117.30	Δαπάνη για την επαναπιστοποίηση του συστήματος ISO 50001 2024	1000	1000	-8	992	
30.6117.33	Δευτεροβάθμιος Προσεισμικός έλεγχος δημοτικών σχολικών κτιρίων (2024)	15250	15250	-15250	0	

30.62	Παροχές τρίτων	411832,27	412762,27	183255,93	596018,2	
30.623	Ενοίκια - Μισθώματα	138630,84	138630,84	76728,08	215358,92	
30.6233	Τοποθέτηση εορταστικού διάκοσμου για την περίοδο των Χριστουγέννων στην πόλη της Καλαμάτας	39564,82	39564,82	15961,76	55526,58	
30.6233.03	Τοποθέτηση εορταστικού διακόσμου για την περίοδο των Χριστουγέννων στο Δήμο Καλαμάτας έτους 2024	2364,82	2364,82	15961,76	18326,58	ΔΠ
30.6234	Μισθώματα μεταφορικών μέσων	99066,02	99066,02	60766,32	159832,34	
30.6234.03	Μίσθωση Μηχανημάτων για τις ανάγκες του Δήμου Καλαμάτας (2025)	0	0	20000	20000	ΣΑΤΑ 2025
30.6234.04	Μίσθωση Μηχανημάτων για τις ανάγκες της Δημοτικής Ενότητας Καλαμάτας (2023)	16288	16288	-16288	0	
30.6234.08	Εργασίες αποξήλωσης, μεταφοράς και επανατοποθέτησης (λυόμενων περιπτέρων, ιστών και χωροδικτυωμάτων κλπ) Δημοτικής Ενότητας Θουρίας (2024)	5578,02	5578,02	-5578,02	0	
30.6234.09	Εργασίες αποξήλωσης , μεταφοράς και επανατοποθέτησης (λυόμενων περιπτέρων, ιστών και χωροδικτυωμάτων κλπ) της Δ.Ε. Καλαμάτας (2024)	5000	5000	-5000	0	
30.6234.10	Μίσθωση Μηχανημάτων για τις ανάγκες του δήμου Καλαμάτας της Δ.Ε. Καλαμάτας (2024)	7200	7200	14698,4	21898,4	ΣΑΤΑ Π.Ε.
30.6234.11	Μίσθωση Μηχανημάτων ια τις ανάγκες του Δήμου Καλαμάτας της ΔΕ Άριος 2024	35000	35000	-139,26	34860,74	

30.6234.13	Μίσθωση Μηχανημάτων για τις ανάγκες του δήμου Καλαμάτας της Δ.Ε. Θουρίας (2024)	20000	20000	16102,6	36102,6	ΣΑΤΑ Π.Ε.+ΔΠ
30.6234.14	Μίσθωση μηχανημάτων για τις ανάγκες του Δ. Καλαμάτας της ΔΕ Αρφαρών (2024)	0	0	36970,6	36970,6	ΔΠ
30.626	Συντήρηση και επισκευή αγαθών διαρκούς χρήσης από τρίτους	236211,35	236211,35	124527,85	360739,2	
30.6261	Συντήρηση και επισκευή κτιρίων ακινήτων του Δήμου	128018	128018	41644,16	169662,16	
30.6261.03	Συντήρηση ανελκυστήρων Δημοτικών κτιρίων (2022)	558	558	2219,6	2777,6	ΔΠ+ΣΑΤΑ ΣΧΟΛΕΙΩΝ ΠΕ
30.6261.06	Ετήσια προληπτική συντήρηση αμφιθεάτρου Θ. Αγγελόπουλος (2023)	0	0	1093,68	1093,68	ΔΠ
30.6261.16	Ετήσια προληπτική συντήρηση αμφιθεάτρου Θ. Αγγελόπουλος (2025)	0	0	11407,68	11407,68	ΔΠ
30.6261.18	Συντήρηση ανελκυστήρων Δημοτικών και σχολικών κτιρίων (2024)	20000	20000	-3656,8	16343,2	
30.6261.20	Συντήρηση Δημοτικών κτιρίων της Δ.Ε. Καλαμάτας (2024)	8680	8680	-172	8508	
30.6261.22	Εργασίες για τη διαμόρφωση αποθηκευτικού χώρου στο υπόγειο του κτιρίου ΚΗΦΗ	16580	16580	19752	36332	ΔΠ
30.6261.27	Συντήρηση ανελκυστήρων δημοτικών και σχολικών κτιρίων (2025)	0	0	10000	10000	ΔΠ
30.6261.28	Αποκατάσταση εκτάκτων βλαβών υδραυλικών εγκαταστάσεων ύδρευσης, αποχέτευσης, θέρμανσης κλπ. (2025)	0	0	1000	1000	ΔΠ

30.6261.29	Εργασίες άρσης επικινδυνότητας στοιχείων Δημοτικών κτηρίων Δ.Ε. Καλαμάτας (2025)	20000	20000	0	20000	ΑΛΛΑΓΗ ΤΙΤΛΟΥ
30.6262	Συντήρηση και επισκευή λοιπών μονίμων εγκαταστάσεων (πλην κτιρίων έργων)	54000	54000	62761,88	116761,88	
30.6262.08	Επισκευή - Βελτίωση Πεζοδρομίων, ρείθρων, κρασπέδων - Δημοτικής Ενότητας Αρφαρών (2023)	0	0	9950	9950	ΣΑΤΑ ΠΕ
30.6262.09	Συντήρηση τηλεοπτικών αναμεταδοτών Τ.Κ. Ταϋγέτου 2024	2500	2500	-2500	0	
30.6262.11	Εργασία για την επισκευή τοιχίων σε διάφορα σημεία του Δήμου (2024)	10000	10000	-10000	0	
30.6262.18	Σύνδεση του υποσταθμού Κολυμβητηρίου με το δίκτυο ΔΕΔΔΗΕ μέσης τάσης, ισχύος 500 Kva	0	0	63311,88	63311,88	ΔΠ
30.6262.19	Συντήρηση τηλεοπτικών αναμεταδοτών Τ.Κ. Ταϋγέτου (2025)	2500	2500	2000	4500	ΔΠ
30.6263	Συντήρηση και επισκευή μεταφορικών μέσων	2500	2500	14500	17000	ΔΠ
30.6265	Συντήρηση και επισκευή επίπλων και λοιπού εξοπλισμού σκευών και λοιπού εξοπλισμού	45693,35	45693,35	8125,81	53819,16	
30.6265.08	Συντήρηση πυροσβεστήρων (2023)	0	0	630,54	630,54	ΣΑΤΑ ΣΧΟΛ ΠΕ
30.6265.10	Καθαρισμός πληροφοριακών πινακίδων και πινακίδων κυκλοφοριακών ρυθμίσεων 2023	8997,75	8997,75	-897,75	8100	
30.6265.13	Συντήρηση εξειδικευμένου ηλεκτρομηχανολογικού και ηλεκτρονικού εξοπλισμού δημοτικών	4000	4000	-4000	0	

	κτιρίων (Η/Ζ, σύστημα ασφάλειας, σταθεροποιητές τάσης κλπ)(2024)					
30.6265.14	Συντήρηση κλιματιστικών μηχ/των Δημοτικών και Σχολικών κτιρίων (2024)	20695,6	20695,6	-606,98	20088,62	
30.6265.17	Συντήρηση πυροσβεστήρων (2025)	0	0	3000	3000	ΔΠ
30.6265.18	Συντήρηση κλιματιστικών μηχ-των Δημοτικών και σχολικών κτιρίων (2025)	0	0	10000	10000	ΔΠ
30.6266	Συντήρηση εφαρμογών λογισμικού	6000	6000	-2504	3496	
30.6266.01	Συντήρηση τεχνικών εφαρμογών λογισμικού 2024	3000	3000	-2504	496	ΔΠ
30.627	Ύδρευση, Φωτισμός, Καθαριότητα (λοιπές παροχές τρίτων)	29240,08	30170,08	-18000	12170,08	
30.6277	Δαπάνες συλλογής και μεταφοράς στερεών αποβλήτων και ανακυκλώσιμων υλικών	21000	21000	-16000	5000	
30.6277.03	Δαπάνες διάθεσης αποβλήτων εκσκαφών - κατεδαφίσεων 2024	16000	16000	-16000	0	ΔΠ
30.6279		5000	5000	-2000	3000	
30.6279.03	Σύνδεση δημοτικών κτιρίων, πλατειών και κοιν. χώρων με δίκτυα κοινής ωφέλειας, πλην ΔΕΔΔΗΕ Α.Ε. 2024	2000	2000	-2000	0	ΔΠ
30.66	Δαπάνες προμήθειας αναλωσίμων	900295,76	900295,76	32124,95	932420,71	
30.661	Έντυπα, βιβλία, γραφική ύλη, εκδόσεις	6609,2	6609,2	607,11	7216,31	
30.6612	Προμήθεια γραφικής ύλης και λοιπά υλικά γραφείων	5509,2	5509,2	607,11	6116,31	
30.6612.02	Προμήθεια γραφικής ύλης και λοιπά υλικά γραφείων 2023	2177,35	2177,35	607,11	2784,46	
30.666	Υλικά συντήρησης κτιρίων και έργων	693338,53	693338,53	46164,64	739503,17	

30.6661	Υλικά συντήρησης και επισκευής κτιρίων	142200	142200	83951,6	226151,6	
30.6661.22	Προμήθεια ανταλλακτικών ανελκυστήρων Δημοτικών και σχολικών κτιρίων 2024	37200	37200	-7998	29202	ΔΠ
30.6661.25	Συντήρηση θερμάνσεων σχολείων (2024	15000	15000	-5650,4	9349,6	ΣΑΤΑ ΣΧΟΛ. ΠΕ
30.6661.27	Προμήθεια ειδών υγιεινής και πλακιδίων της Δ.Ε. Καλαμάτας (2025)	0	0	35000	35000	ΔΠ
30.6661.28	Προμήθεια πετασμάτων (πάνελ πολυουρεθάνης) στη Δ.Ε. Καλαμάτας (2025)	0	0	15000	15000	ΣΑΤΑ 25
30.6661.32	Προμήθεια μονωτικών και επισκευαστικών υλικών για τις ανάγκες επισκευών σχολείων της Δ.Ε. Καλαμάτας (2025)	0	0	12600	12600	ΣΑΤΑ 25
30.6661.36	Προμήθεια και τοποθέτηση υαλοπινάκων, plexiglass κλπ της Δ.Ε. Καλαμάτας (2025)	0	0	20000	20000	ΣΑΤΑ 25
30.6661.40	Προμήθεια υδραυλικού υλικού της Δ.Ε. Καλαμάτας (2025)	0	0	5000	5000	ΣΑΤΑ 25
30.6661.41	Προμήθεια υδραυλικού υλικού των Δ.Ε. πλην Καλαμάτας (2025)	0	0	5000	5000	ΣΑΤΑ 25
30.6661.44	Προμήθεια ανταλλακτικών ανελκυστήρων δημοτικών και σχολικών κτιρίων της Δ.Ε. Καλαμάτας (2025)	0	0	5000	5000	ΔΠ
30.6662	Υλικά συντήρησης και επισκευής λοιπών εγκαταστάσεων	551138,53	551138,53	-37786,96	513351,57	
30.6662.05	Προμήθεια ειδών μορφοσιδήρου για τις ανάγκες τις Δ.Ε. θουρίας	200	200	-200	0	ΔΠ
30.6662.06	Προμήθεια ειδών σιδηροπωλείου για τις ανάγκες της Δ.Ε.	1000	1000	-1000	0	ΔΠ

	Καλαμάτας					
30.6662.11	Προμήθεια ηλεκτρολογικού υλικού (2022) Δημοτικής Ενότητας Καλαμάτας	1161,25	1161,25	-1161,25	0	ΔΠ
30.6662.12	Προμήθεια ετοίμου σκυροδέματος και υλικών οδοστρωσίας (2022) για τις ανάγκες της Δ.Ε. Καλαμάτας	21,31	21,31	-21,31	0	ΣΑΤΑ ΠΕ
30.6662.14	Προμήθεια ξυλείας για τις ανάγκες της Δ.Ε. Καλαμάτας (2025)	0	0	17200	17200	ΔΠ
30.6662.15	Προμήθεια ξυλείας για τις ανάγκες της Δ.Ε. Θουρίας (2025)	10000	10000	2800	12800	ΔΠ
30.6662.28	Προμήθεια ηλεκτρολογικού υλικού της ΔΕ Καλαμάτας (2024)	10000	10000	-2077,58	7922,42	ΣΑΤΑ ΠΕ
30.6662.37	Προμήθεια ειδών σιδηροπωλείου για τις ανάγκες της Δ.Ε. Καλαμάτας 2025	20000	20000	-10000	10000	ΣΑΤΑ 25
30.6662.38	Προμήθεια ειδών σιδηροπωλείου για τις ανάγκες της Δ.Ε. Θουρίας 2025	10000	10000	5000	15000	ΣΑΤΑ 25
30.6662.40	Προμήθεια ειδών σιδηροπωλείου για τις ανάγκες της Δ.Ε. Αρφαρών (2025)	10000	10000	5000	15000	ΣΑΤΑ 25
30.6662.52	Προμήθεια ασφαλτικού γαλακτώματος και ειδικού ασφαλτομείγματος επούλωσης λάκκων - Δημοτικής Ενότητας Αρφαρών (2024)	14561,63	14561,63	10815,9	25377,53	ΣΠ
30.6662.66	Προμήθεια ασφαλτικού γαλακτώματος και ειδικού ασφαλτομείγματος επούλωσης λάκκων της Δ.Ε. Καλαμάτας (2024)	36199,94	36199,94	-10887,2	25312,74	ΣΑΤΑ ΠΕ
30.6662.67	Προμήθεια ετοίμου σκυροδέματος και υλικών οδοστρωσίας της Δ.Ε. Καλαμάτας	37200	37200	-34655,52	2544,48	ΣΑΤΑ ΠΕ

	(2024)					
30.6662.68	Προμήθεια και τοποθέτηση χαλύβδινων στηθαίων ασφαλείας στο οδικό δίκτυο του Δήμου της Δ.Ε. Καλαμάτας (2024)	37200	37200	-37200	0	ΣΑΤΑ ΠΕ
30.6662.70	Προμήθεια ετοίμου σκυροδέματος και υλικών οδοστρωσίας της Δ.Ε. Αρφαρών (2024)	37200	37200	-7380,48	29819,52	ΣΑΤΑ ΠΕ
30.6662.72	Προμήθεια ετοίμου σκυροδέματος και υλικών οδοστρωσίας της Δ.Ε. Θουρίας (2024)	0	0	25980,48	25980,48	ΔΠ
30.667	Ανταλλακτικά μηχανικού και λοιπού εξοπλισμού	107500	107500	-14646,8	92853,2	
30.6671	Ανταλλακτικά μεταφορικών μέσων	66500	66500	-14500	52000	
30.6671.02	Ανταλλακτικά μεταφορικών μέσων εκτάκτων επισκευών	57500	57500	-14500	43000	ΔΠ
30.6673	Ανταλλακτικά επίπλων και σκευών και λοιπού εξοπλισμού	41000	41000	-146,8	40853,2	
30.6673.04	Συντήρηση φωτεινών σηματοδοτών πλην ΔΕ Καλαμάτας (2025)	8000	8000	0	8000	αλλαγη τιτλου
30.6673.05	Συντήρηση φωτεινών σηματοδοτών ΔΕ Θουρίας (2024)	23000	23000	-146,8	22853,2	ΔΠ
30.7	Επενδύσεις	3320859,22	3303684,29	55925,44	3359609,73	
30.71	Αγορές κτιρίων τεχνικών έργων και προμήθειες παγίων	78100	86100	1552,51	87652,51	
30.713	Προμήθειες παγίων	78100	78100	1552,51	79652,51	
30.7132	Μεταφορικά μέσα	2400	2400	-2400	0	
30.7132.01	Προμήθεια μοτοσυκλέτας 125cc	2400	2400	-2400	0	ΔΠ
30.7135	Λοιπός εξοπλισμός	64200	64200	3952,51	68152,51	
30.7135.02	Προμήθεια υλικών κυκλοφοριακής σήμανσης (2025)	25000	25000	5000	30000	ΔΠ
30.7135.03	Προμήθεια πυροσβεστήρων (2025)	0	0	1000	1000	ΔΠ

30.7135.50	Προμήθεια εξοπλισμού χώρων άθλησης (2024)	2000	2000	-2000	0	ΔΠ
30.7135.51	Προμήθεια υλικών κυκλοφοριακής σήμανσης (2024)	37200	37200	-47,49	37152,51	ΣΑΤΑ ΠΕ
30.73	Έργα	2918706,71	2893531,78	44765,64	2938297,42	
30.731	Δαπάνες κατασκευής επέκτασης και συμπλήρωσης κτιρίων ΟΤΑ	3508,34	3508,34	2885,74	6394,08	
30.7311	Δαπάνες κατασκευής επέκτασης και συμπλήρωσης κτιρίων ΟΤΑ	3508,34	3508,34	2885,74	6394,08	
30.7311.08	Εγκατάσταση φωτοβολταϊκού Συστήματος στο 10ο Δημοτικό Σχολείο Καλαμάτας	3508,34	3508,34	2885,74	6394,08	ΣΑΤΑ ΠΕ
30.732	Δαπάνες κατασκευής πάγιων (μόνιμων) εγκαταστάσεων κοινής χρήσεως	1457690,11	1432515,18	-269670,72	1162844,46	
30.7322	Πλατείες πάρκα παιδότοποι	385697,99	360523,06	31719,24	392242,3	
30.7322.07	Παρεμβάσεις αναπλάσεων σε κοινόχρηστους χώρους και χώρους πρασίνου του Δήμου Καλαμάτας. Έργο 2: Κατασκευή υπαίθριου πάρκου ελιάς.	377392,74	352217,81	31719,24	383937,05	ΔΠ
30.7323	Οδοί-οδοστρώματα	956011,52	956011,52	-262305,88	693705,64	
30.7323.01	Διανοίξεις και κατασκευές οδών	7999,46	7999,46	-7999,46	0	
30.7323.04	Ασφαλτοστρώσεις Δημοτκών οδών - Δημοτικής Ενότητας Θουρίας (2023)	37196,75	37196,75	-27158,04	10038,71	
30.7323.05	Ασφαλτοστρώσεις Δημοτικών οδών - Δημοτικής Ενότητας Άριος (2023)	36830,58	36830,58	36830,57	73661,15	ΔΠ+ΣΑΤΑ Π.Ε.
30.7323.06	Ασφαλτοστρώσεις Δημοτικών οδών - Δημοτικής Ενότητας Αρφαρών (2023)	36830,58	36830,58	-27034,35	9796,23	
30.7323.16	Τοποθέτηση χαλύβδινων στηθαίων ασφαλείας στο οδικό δίκτυο του Δήμου (2025)	0	0	37200	37200	ΣΑΤΑ 2025+ΔΠ

30.7323.18	Διανοίξεις και κατασκευές οδών (2025)	70000	70000	4400	74400	ΦΙΛΟΔΗΜΟΣ ΙΙ 61500 & 12900 ΣΑΤΑ ΠΕ
30.7323.19	Ασφαλτοστρώσεις Δημοτικών οδών της Δ.Ε. Καλαμάτας (2025)	74400	74400	0	74400	ΦΙΛΟΔΗΜΟΣ ΙΙ
30.7323.20	Ασφαλτοστρώσεις Δημοτικών οδών - Δ.Ε. Καλαμάτας (2025)	50000	50000	-50000	0	
30.7323.24	Διανοίξεις και κατασκευές οδών - Δ.Ε. Καλαμάτας (2025)	49990	49990	-49990	0	
30.7323.27	Ασφαλτόστρωση τμήματος οδού Άνω Αρφαρά - Πελεκητό	255555	255555	-155565	99990	
30.7323.54	Ασφαλτοστρώσεις Δημοτικών οδών	95359,64	95359,64	-12989,6	82370,04	
30.7323.59	Κατασκευή συνδετήριας Οδού μεταξύ των Οδών Αύρας και Γεωργίου Καρέλια (οδός Δεριγνύ)	10000	10000	-10000	0	
30.7324	Πεζοδρόμια	18858,49	18858,49	-8206,41	10652,08	
30.7324.02	Ανάπλαση δικτύου οδών και πεζοδρόμων στο Ιστορικό Κέντρο (οδοί Κολοκοτρώνη, Σφακτηρίας, Καπετάν Κρόμπα κλπ.) & αναβάθμιση υφιστάμενου παιδότοπου ΣΥΝΕΧΙΖΟΜΕΝΟ	16160,32	16160,32	-8206,41	7953,91	
30.7326	Λοιπές εγκαταστάσεις κοινής χρήσης	97122,11	97122,11	-30877,67	66244,44	
30.7326.01	Αναβάθμιση εγκαταστάσεων δημοτικού κλειστού γυμναστηρίου Παραλίας	23655,37	23655,37	-22915,63	739,74	
30.7326.12	Κατασκευή αποδυτηρίων και διαμόρφωση περιβάλλοντα χώρου στο γήπεδο "Παλιάμπελα" και προμήθεια και τοποθέτηση μεταλλικής κερκίδας θεατών στο γήπεδο "Δυτικής Παραλίας" ΣΥΝΕΧΙΖΟΜΕΝΟ	36266,74	36266,74	-7962,04	28304,7	σατα πε

30.733	Επισκευές και συντηρήσεις παγίων εγκαταστάσεων κοινής χρήσεως	1457508,26	1457508,26	311550,62	1769058,88	
30.7331	Κτιριακές εγκαταστάσεις κοινής χρήσεως	869101,26	869101,26	340353,62	1209454,88	
30.7331.05	Προστασία κατεδάφιση επικίνδυνων-ρυμοτομούμενων κτιρίων ΔΕ Αρφαρών (2024)	30000	30000	-263,41	29736,59	
30.7331.06	Επισκευή και συντήρηση Δημοτικού κτιρίου οδού Θουκιδίδου 2	74313,11	74313,11	-160,13	74152,98	
30.7331.10	Αξιοποίηση-αναβάθμιση-εκσυγχρονισμός συγκροτήματος κτιρίων Δημοτικού Θεάτρου Καλαμάτας & περιβάλλοντος χώρου	594802,59	594802,59	250427,27	845229,86	ΔΠ+ΣΑΤΑ ΠΕ
30.7331.17	Συντήρηση θερμάνσεων σχολείων (2021)	0	0	72791,7	72791,7	ΔΠ
30.7331.25	Προστασία - κατεδάφιση επικινδύνων - ρυμοτομούμενων κτιρίων της Δ.Ε. Καλαμάτας (2024)	25000	25000	-25000	0	ΣΑΤΑ ΠΕ
30.7331.35	Κατασκευή Δημοτικού καταστήματος Ασπροχώματος ΣΥΝΕΧΙΖΟΜΕΝΟ	12526,84	12526,84	42558,19	55085,03	ΣΑΤΑ ΠΕ
30.7331.65	Αποπεράτωση Κατασκευής Δημοτικού Καταστήματος Ασπροχώματος	74400	74400	0	74400	ΦΙΛΟΔΗΜΟΣ ΙΙ
30.7332	Πλατείες - πάρκα - παιδότοποι	171071,19	171071,19	-44555,57	126515,62	
30.7332.13	Παρεμβάσεις αναπλάσεων σε κοινόχρηστους χώρους και χώρους πρασίνου του Δήμου Καλαμάτας, Εργο 1:Βιοκλιματική Ανάπλαση πλατείας Φυτειάς	171071,19	171071,19	-59555,57	111515,62	

30.7332.18	Δαπάνες για επείγουσες εργασίες επισκευής των οργάνων και γενικά των εγκαταστάσεων των παιδικών χαρών	0	0	15000	15000	
30.7333	Οδοί - οδοστρώματα	337905,96	337905,96	75152,57	413058,53	
30.7333.02	Αντικατάσταση κατεστραμμένων επιστρώσεων οδών στη Σπερχογεία	1147,92	1147,92	62200	63347,92	ΔΠ+ΣΑΤΑ ΠΕ
30.7333.05	Αποκαταστάσεις Έργων Υποδομής στην Τ.Κ. Αλαγονίας	2911,08	2911,08	38575,88	41486,96	ΣΑΤΑ ΠΕ
30.7333.06	Διαγραμμίσεις οδών (2025)	60000	60000	25000	85000	ΔΠ
30.7333.11	Διαγραμμίσεις οδών 2024	60000	60000	-60000	0	ΣΑΤΑ ΠΕ
30.7333.15	Συντήρηση οδοποιίας Δ.Ε. Θουρίας (2020)	83,46	83,46	-81,16	2,3	ΔΠ
30.7333.17	Συντήρηση οδοποιίας Δ.Ε. Αρφαρών (2020)	423,85	423,85	-210	213,85	ΔΠ
30.7333.19	Συντήρηση οδοποιίας Δ.Ε. Άριος (2020)	798,54	798,54	-209,16	589,38	ΔΠ
30.7333.34	Συντηρήσεις, Επισκευές, Τσιμεντοστρώσεις Αγροτικής Οδοποιίας Δημοτικής Ενότητας Καλαμάτας (2023)	122,99	122,99	9877,01	10000	ΣΑΤΑ ΠΕ
30.7334	Πεζοδρόμια	74429,85	74429,85	-74400	29,85	
30.7334.06	Αποκατάσταση ζημιών σε Έργα υποδομής στη ΔΕ Καλαμάτας	74400	74400	-74400	0	ΣΑΤΑ ΠΕ
30.7336	Λοιπές μόνιμες εγκαταστάσεις κοινής χρήσεως	5000	5000	15000	20000	
30.7336.24	Δαπάνες για την άμεση αποκατάσταση ζημιών επείγοντος χαρακτήρα στο δίκτυο ύδρευσης και αποχέτευσης	5000	5000	15000	20000	
30.74	Μελέτες, έρευνες, πειραματικές εργασίες και ειδικές δαπάνες	324052,51	324052,51	9607,29	333659,8	
30.741	Μελέτες - έρευνες και πειραματικές εργασίες	281698,06	281698,06	9607,29	291305,35	
30.7412	Μελέτες έρευνες για κατασκευές και επέκταση τεχνικών έργων (πλην κτιρίων)	66171,67	66171,67	15000	81171,67	

30.7412.05	Μελέτη υλοποίησης του έργου ¨Κατασκευή ραμπών καθέλκυσης σκαφών (2025)	0	0	15000	15000	ΔΠ
30.7413	Λοιπές μελέτες	213355,04	213355,04	-5392,71	207962,33	
30.7413.06	Σύνταξη έκθεσης τεχνικογεωλογικής εξέτασης κατολισθητικών φαινομένων στις περιοχές της Δ.Ε. Καλαμάτας που επλήγησαν από τη Θεομηνία του 2019	2975,01	2975,01	-2975,01	0	
30.7413.16	Μελέτη οδοποιϊας ολοκλήρωσης αγροτικής οδού Βελανιδιά - Συρρόκα	4000	4000	27000	31000	ΔΠ
30.7413.51	Ωρίμανση δράσης για την υλοποίηση του Συστήματος ελεγχόμενης στάθμευσης με χρήση τεχνολογικών μέσων για το Δήμο Καλαμάτας	36580	36580	-36580	0	
30.7413.53	Μελέτη οριοθέτησης ρεμμάτων	60000	60000	-30000	30000	ΣΑΤΑ ΠΕ
30.7413.56	Δευτεροβάθμιος Προσεισμικός έλεγχος δημοτικών σχολικών κτιρίων (2024)	0	0	14962,3	14962,3	ΔΠ
30.7413.57	Δημοτικό σχέδιο Μείωσης Εκπομπών (ΔηΣΜΕ) σύμφωνα με το άρθρο 16 του Εθνικού Κλιματικού Νόμου Ν.4936/2022	0	0	22200	22200	ΔΠ
30.8	Πληρωμές Π.Ο.Ε. και Λοιπές αποδόσεις και προβλέψεις	339212,68	1028417,06	62100,75	1090517,81	
30.85	Προβλέψεις μη είσπραξης εισπρακτέων υπολοίπων βεβαιωμένων κατά τα Π.Ο.Ε. εντός του οικονομικού έτους	5755,5	5755,5	62100,75	67856,25	
30.851	Προβλέψεις μη είσπραξης εισπρακτέων υπολοίπων Π.Ο.Ε. εντός του οικονομικού έτους	5755,5	5755,5	62100,75	67856,25	

30.8511	Προβλέψεις μη είσπραξης εισπρακτέων υπολοίπων Π.Ο.Ε. εντός του οικονομικού έτους	5755,5	5755,5	62100,75	67856,25	
30.8511.01	Προβλέψεις μη είσπραξης εισπρακτέων υπολοίπων Π.Ο.Ε. εντός του οικονομικού έτους	5755,5	5755,5	62100,75	67856,25	
35.6	Έξοδα χρήσης	3016723,74	3032753,74	146320,8	3179074,54	
35.60	Αμοιβές και έξοδα προσωπικού	551519,21	566519,21	3125,75	569644,96	
35.604	Αποδοχές εκτάκτων υπαλλήλων (επί σύμβαση εκτάκτων υπαλλήλων, ημερομισθίων ωρομισθίων κλπ)	115000	127000	4000	131000	
35.6041	Τακτικές αποδοχές (περιλαμβάνονται βασικός μισθός, δώρα εορτών, γενικά και ειδικά τακτικά επιδόματα)	115000	127000	4000	131000	
35.6041.09	Τακτικές αποδοχές προσωπικού ΙΔΟΧ-ΚΟΙΝΩΦΕΛΕΣ	6500	18500	4000	22500	ΚΟΙΝΩΦΕΛΕΣ
35.605	Εργοδοτικές εισφορές Δήμων και κοινοτήτων κοινωνικής ασφάλισης	97850	100850	1500	102350	
35.6054	Εργοδοτικές εισφορές έκτακτου προσωπικού	27500	30500	1500	32000	
35.6054.09	Εργοδοτικές εισφορές προσωπικού ΙΔΟΧ-ΚΟΙΝΩΦΕΛΕΣ	1500	4500	1500	6000	ΚΟΙΝΩΦΕΛΕΣ
35.606	Παρεπόμενες παροχές και έξοδα προσωπικού	12669,21	12669,21	-2374,25	10294,96	
35.6063	Λοιπές παροχές σε είδος (ένδυση εργατοτεχνικού προσωπικού κλπ)	6774,25	6774,25	-2374,25	4400	
35.6063.01	Λοιπές παροχές σε είδος (ένδυση εργατοτεχνικού προσωπικού κλπ) - παροχή γάλακτος (κυα 53361/06,ΤΤ36586/07, 31119/08) 2022	2000	2000	-1500	500	
35.6063.02	Καταβολή σε χρήμα παροχής γάλακτος	4774,25	4774,25	-874,25	3900	

	έτους 2025 για τους δικαιούχους υπαλλήλους του Δήμου					
35.61	Αμοιβές αιρετών και τρίτων	299755,76	299755,76	62104,13	361859,89	
35.611	Αμοιβές και έξοδα ελευθέρων επαγγελματιών	94555,76	94555,76	44646,36	139202,12	
35.6117	Λοιπές αμοιβές λοιπών εκτελούντων ειδικές υπηρεσίες με την ιδιότητα του ελεύθερου επαγγελματία	94555,76	94555,76	44646,36	139202,12	
35.6117.07	Παροχή κτηνιατρικών υπηρεσιών (2023)	0	0	38255,4	38255,4	ΔΠ
35.6117.10	Δαπάνες για την πιστοποίηση Παιδικών Χαρών (2024)	10755,76	10755,76	6390,96	17146,72	ΔΠ
35.616	Λοιπές Αμοιβές και έξοδα τρίτων	205200	205200	17457,77	222657,77	
35.6162	Λοιπά έξοδα τρίτων	205200	205200	17457,77	222657,77	
35.6162.04	Θρυμματισμός φυτικών υπολειμμάτων (2023)	20000	20000	-20000	0	ΔΠ
35.6162.09	Περισυλλογή και φιλοξενία αδέσποτων ζώων (2024)	18600	18600	18597,09	37197,09	ΔΠ
35.6162.10	Φυτοπροστασία Χώρων πρασίνου (2024)	27200	27200	9775,56	36975,56	ΔΠ
35.6162.11	Θρυμματισμός φυτικών υπολειμμάτων (2025)	60000	60000	37185,12	97185,12	ΔΠ
35.6162.12	Περισυλλογή και φιλοξενία αδέσποτων ζώων (2025)	37200	37200	-28100	9100	ΔΠ
35.62	Παροχές τρίτων	1654528,91	1655558,91	106512,26	1762071,17	
35.626	Συντήρηση και επισκευή αγαθών διαρκούς χρήσης από τρίτους	880930,76	880930,76	115112,26	996043,02	
35.6262	Συντήρηση και επισκευή λοιπών μονίμων εγκαταστάσεων (πλην κτιρίων έργων)	868930,76	868930,76	106612,26	975543,02	
35.6262.10	Συντήρηση παιδικών χαρών (2025)	20000	20000	17200	37200	ΔΠ
35.6262.29	Συντήρηση	20000	20000	6202,8	26202,8	ΔΠ

	οργανωμένων χώρων πρασίνου (2023)					
35.6262.30	Άρδευση και φύτευση πλατείας Υπαπαντής	0	0	16755,62	16755,62	ΔΠ
35.6262.31	Συντήρηση παιδικών χαρών (2023)	19858,64	19858,64	10086,12	29944,76	ΔΠ
35.6262.34	Απεντομώσεις δημοτικών χώρων και κτιρίων (2024)	4000	4000	-4000	0	ΔΠ
35.6262.35	Κλάδεμα δενδροστοιχιών (2024)	15000	15000	22076	37076	ΔΠ
35.6262.36	Απεντομώσεις δημοτικών χώρων και κτιρίων (2025)	10000	10000	6000	16000	ΔΠ
35.6262.37	Δαπάνες καθαρισμού χώρων πρασίνου, γλυπτών και μνημείων από γκράφιτι (2024)	4500	4500	-4500	0	ΔΠ
35.6262.38	Καθαρισμός εξωτερικών τοίχων (λιθοδομών) με αμμοβολή (2024)	4500	4500	-4500	0	ΔΠ
35.6262.39	Εργασίες επισκευής δικτύου άρδευσης (2024)	17200	17200	5538	22738	ΔΠ
35.6262.42	Συντήρηση παιδικών χαρών (2024)	30000	30000	30000	60000	ΔΠ
35.6262.45	Καθαρισμός οικοπέδων (2024)	19431,11	19431,11	62	19493,11	ΔΠ
35.6262.46	Καθαρισμός αυτοφυούς βλάστησης (2024)	12499,94	12499,94	7603,92	20103,86	ΔΠ
35.6262.47	Διαχείριση πλατάνων προσβεβλημένων από μεταχρωματικό έλκος στον Ταΰγετο (2024)	0	0	2976	2976	ΔΠ
35.6262.49	Συντήρηση περιαστικών αλσυλλίων δημοτικών ενοτήτων πλην Καλαμάτας (2024)	17000	17000	-17000	0	ΔΠ
35.6262.51	Δαπάνες βελτίωσης του Αλσυλλίου Αλμυρού 2025	20000	20000	-20000	0	ΔΠ
35.6262.55	Συντήρηση αντλητικών συγκροτημάτων 2025	25000	7888,2	-7888,2	0	ΔΠ
35.6262.57	Διαχείριση πλατάνων προσβεβλημένων από μεταχρωματικό έλκος στον Ταΰγετο 2025	5000	5000	10000	15000	ΔΠ
35.6262.61	Θρυμματισμός πρεμνων 2025	5000	5000	10000	15000	ΔΠ

35.6262.63	Εργασίες συντήρησης και επισκευής στοιχείων πρασίνου οδού Ναυαρίνου	0	0	20000	20000	ΔΠ
35.6263	Συντήρηση και επισκευή μεταφορικών μέσων	2000	2000	8500	10500	ΔΠ
35.627	Ύδρευση, Φωτισμός, Καθαριότητα (λοιπές παροχές τρίτων)	18598,15	19628,15	-8600	11028,15	
35.6279	Ύδρευση, Φωτισμός, Καθαριότητα (λοιπές παροχές τρίτων)	15000	15000	-8600	6400	
35.6279.03	Σύνδεση παιδικών χαρών και χώρων πρασίνου με δίκτυα κοινής ωφέλειας 2025	15000	15000	-8600	6400	ΔΠ
35.64	Λοιπά γενικά έξοδα	2500	2500	1000	3500	
35.646	Έξοδα δημοσιεύσεων	0	0	1000	1000	
35.6462	Δημοσίευση προκηρύξεων	0	0	1000	1000	
35.6462.03	Δημοσίευση προκηρύξεων	0	0	1000	1000	ΔΠ
35.66	Δαπάνες προμήθειας αναλωσίμων	487919,86	487919,86	-26421,34	461498,52	
35.661	Έντυπα, βιβλία, γραφική ύλη, εκδόσεις	23353,42	23353,42	142,9	23496,32	
35.6612	Προμήθεια γραφικής ύλης και λοιπά υλικά γραφείων	3353,42	3353,42	142,9	3496,32	
35.6612.02	Προμήθεια γραφικής ύλης και λοιπά υλικά γραφείων 2023	507,47	507,47	142,9	650,37	
35.666	Υλικά συντήρησης κτιρίων και έργων	118200	118200	-27000	91200	
35.6662	Υλικά συντήρησης και επισκευής λοιπών εγκαταστάσεων	118200	118200	-27000	91200	
35.6662.10	Προμήθεια ειδών σιδηροπωλείου, χρωμάτων κλπ (2024)	0	0	10000	10000	ΔΠ
35.6662.11	Προμήθεια δομικών υλικών από μάντρα Δημοτικής Ενότητας Καλαμάτας (2024)	15000	15000	-15000	0	ΔΠ
35.6662.12	Προμήθεια δομικών υλικών από μάντρα Δημοτικής Ενότητας Άριος (2024)	9000	9000	-9000	0	ΔΠ
35.6662.13	Προμήθεια δομικών υλικών από μάντρα	8000	8000	-8000	0	ΔΠ

	Δημοτικής Ενότητας Θουρίας (2024)					
35.6662.15	Προμήθεια ειδών σιδηροπωλείου, χρωμάτων κλπ Δ.Ε. Καλαμάτας (2025)	15000	15000	-8000	7000	ΔΠ
35.6662.16	Προμήθεια μορφοσιδήρου Δ.Ε. Καλαμάτας (2025)	5000	5000	0	5000	ΔΠ
35.6662.17	Προμήθεια ξυλείας Δ.Ε. Καλαμάτας (2025)	15000	15000	0	15000	ΔΠ
35.6662.22	Προμήθεια υλικών συντήρησης γλυπτών 2025	5000	5000	-5000	0	ΔΠ
35.6662.23	Προμήθεια ειδών σιδηροπωλείου, χωμάτων, κλπ Δ.Ε. Θουρίας (2025)	0	0	3000	3000	ΔΠ
35.6662.24	Προμήθεια ειδών σιδηροπωλείου, χρωμάτων, κλπ Δ.Ε. Άριος (2025)	0	0	3000	3000	ΔΠ
35.6662.25	Προμήθεια ειδών σιδηροπωλείου, χρωμάτων, κλπ Δ.Ε. Αρφαρών (2025)	0	0	2000	2000	ΔΠ
35.667	Ανταλλακτικά μηχανικού και λοιπού εξοπλισμού	40000	40000	-8500	31500	
35.6671	Ανταλλακτικά μεταφορικών μέσων	40000	40000	-8500	31500	
35.6671.02	Ανταλλακτικά μεταφορικών μέσων εκτάκτων επισκευών	34000	34000	-8500	25500	ΔΠ
35.669	Λοιπές προμήθειες	199508,1	199508,1	8935,76	208443,86	
35.6692	Προμήθεια σπόρων, φυτών, δενδρυλλίων	58593,05	58593,05	20735,61	79328,66	
35.6692.06	Προμήθεια φυτικού υλικού (2023)	0	0	14341,96	14341,96	ΔΠ
35.6692.08	Προμήθεια ανθοφύτων (2024)	21393,05	21393,05	6393,65	27786,7	ΔΠ
35.6699	Λοιπές προμήθειες αναλωσίμων	140915,05	140915,05	-11799,85	129115,2	
35.6699.06	Προμήθεια ζωοτροφών (2024)	35915,05	35915,05	-11799,85	24115,2	ΔΠ
35.7	Επενδύσεις	83200	83200	20000	103200	
35.71	Αγορές κτιρίων τεχνικών έργων και προμήθειες παγίων	78200	78200	20000	98200	
35.713	Προμήθειες παγίων	78200	78200	20000	98200	

35.7135	Λοιπός εξοπλισμός	41200	41200	20000	61200	
35.7135.29	Προμήθεια υλικών απαραίτητων για τη διαχείριση του προγράμματος αδέσποτων ζώων	0	0	20000	20000	ΔΠ
35.8	Πληρωμές Π.Ο.Ε. και Λοιπές αποδόσεις και προβλέψεις	54721,86	198032,54	63,65	198096,19	
35.85	Προβλέψεις μη είσπραξης εισπρακτέων υπολοίπων βεβαιωμένων κατά τα Π.Ο.Ε. εντός του οικονομικού έτους	583,47	583,47	63,65	647,12	
35.851	Προβλέψεις μη είσπραξης εισπρακτέων υπολοίπων Π.Ο.Ε. εντός του οικονομικού έτους	583,47	583,47	63,65	647,12	
35.8511	Προβλέψεις μη είσπραξης εισπρακτέων υπολοίπων Π.Ο.Ε. εντός του οικονομικού έτους	583,47	583,47	63,65	647,12	
35.8511.01	Προβλέψεις μη είσπραξης εισπρακτέων υπολοίπων Π.Ο.Ε. εντός του οικονομικού έτους	583,47	583,47	63,65	647,12	
40.6	Έξοδα χρήσης	542633,28	550513,28	6380,77	556894,05	
40.60	Αμοιβές και έξοδα προσωπικού	522290,45	527290,45	5500	532790,45	
40.604	Αποδοχές εκτάκτων υπαλλήλων (επί σύμβαση εκτάκτων υπαλλήλων, ημερομισθίων ωρομισθίων κλπ)	19000	23000	4000	27000	
40.6041	Τακτικές αποδοχές (περιλαμβάνονται βασικός μισθός, δώρα εορτών, γενικά και ειδικά τακτικά επιδόματα)	19000	23000	4000	27000	
40.6041.09	Τακτικές αποδοχές προσωπικού ΙΔΟΧ-ΚΟΙΝΩΦΕΛΕΣ	3200	7200	4000	11200	ΚΟΙΝΩΦΕΛΕΣ
40.605	Εργοδοτικές εισφορές Δήμων και κοινοτήτων	76850	77850	1500	79350	

	κοινωνικής ασφάλισης					
40.6054	Εργοδοτικές εισφορές	5000	6000	1500	7500	
40.6054.09	Εργοδοτικές εισφορές προσωπικού ΙΔΟΧ-ΚΟΙΝΩΦΕΛΕΣ	800	1800	1500	3300	ΚΟΙΝΩΦΕΛΕΣ
40.66	Δαπάνες προμήθειας αναλωσίμων	9281,98	9281,98	880,77	10162,75	
40.661	Έντυπα, βιβλία, γραφική ύλη, εκδόσεις	7181,98	7181,98	880,77	8062,75	
40.6612	Προμήθεια γραφικής ύλης και λοιπά υλικά γραφείων	6181,98	6181,98	880,77	7062,75	
40.6612.02	Προμήθεια γραφικής ύλης και λοιπά υλικά γραφείων 2023	3127,79	3127,79	880,77	4008,56	
40.7	Επενδύσεις	598842,85	598842,85	0	598842,85	
40.74	Μελέτες, έρευνες, πειραματικές εργασίες και ειδικές δαπάνες	495842,85	495842,85	0	495842,85	
40.741	Μελέτες - έρευνες και πειραματικές εργασίες	317392,05	317392,05	0	317392,05	
40.7413	Λοιπές μελέτες	317392,05	317392,05	0	317392,05	
40.7413.43	Εκπόνηση μελέτης κύρωσης οδικού δικτύου εντός οικισμών	15000	15000	-3500	11500	
40.7413.50	Τροποποίηση εγκεκριμένου ρυμοτομικού σχεδίου στο Ο.Τ.1085 και σύνταξη Μεμονωμένης Πράξης Εφαρμογής στα Ο.Τ.1084-1085	0	0	3500	3500	
40.8	Πληρωμές Π.Ο.Ε. και Λοιπές αποδόσεις και προβλέψεις	2856627,73	2857886,72	-404243,03	2453643,69	
40.85	Προβλέψεις μη είσπραξης εισπρακτέων υπολοίπων βεβαιωμένων κατά τα Π.Ο.Ε. εντός του οικονομικού έτους	2798490,38	2798490,38	-404243,03	2394247,35	
40.851	Προβλέψεις μη είσπραξης εισπρακτέων υπολοίπων Π.Ο.Ε. εντός του οικονομικού έτους	2798490,38	2798490,38	-404243,03	2394247,35	

40.8511	Προβλέψεις μη είσπραξης εισπρακτέων υπολοίπων Π.Ο.Ε. εντός του οικονομικού έτους	2798490,38	2798490,38	-404243,03	2394247,35	
40.8511.01	Προβλέψεις μη είσπραξης εισπρακτέων υπολοίπων Π.Ο.Ε. εντός του οικονομικού έτους	2798490,38	2798490,38	-404243,03	2394247,35	
45.6	Έξοδα χρήσης	94339,37	106735,37	3273,84	110009,21	
45.60	Αμοιβές και έξοδα προσωπικού	91980,01	94480,01	3098,25	97578,26	
45.604	Αποδοχές εκτάκτων υπαλλήλων (επί σύμβαση εκτάκτων υπαλλήλων, ημερομισθίων ωρομισθίων κλπ)	12000	14000	2000	16000	
45.6041	Τακτικές αποδοχές (περιλαμβάνονται βασικός μισθός, δώρα εορτών, γενικά και ειδικά τακτικά επιδόματα)	12000	14000	2000	16000	
45.6041.09	Τακτικές αποδοχές προσωπικού ΙΔΟΧ-ΚΟΙΝΩΦΕΛΕΣ	2000	4000	2000	6000	ΚΟΙΝΩΦΕΛΕΣ
45.605	Εργοδοτικές εισφορές Δήμων και κοινοτήτων κοινωνικής ασφάλισης	15672,7	16172,7	1000	17172,7	
45.6054	Εργοδοτικές εισφορές έκτακτου προσωπικού	2000	2500	1000	3500	
45.6054.09	Εργοδοτικές εισφορές προσωπικού ΙΔΟΧ-ΚΟΙΝΩΦΕΛΕΣ	500	1000	1000	2000	ΚΟΙΝΩΦΕΛΕΣ
45.606	Παρεπόμενες παροχές και έξοδα προσωπικού	2307,31	2307,31	98,25	2405,56	
45.6063	Λοιπές παροχές σε είδος (ένδυση εργατοτεχνικού προσωπικού κλπ)	1601,75	1601,75	98,25	1700	
45.6063.02	Καταβολή σε χρήμα παροχή γάλακτος έτους 2025 για τους δικαιούχος υπαλλήλους του Δήμου	1101,75	1101,75	98,25	1200	ΔΠ
45.66	Δαπάνες προμήθειας αναλωσίμων	2123,56	2123,56	175,59	2299,15	

45.661	Έντυπα, βιβλία, γραφική ύλη, εκδόσεις	2123,56	2123,56	175,59	2299,15	
45.6612	Προμήθεια γραφικής ύλης και λοιπά υλικά γραφείων	2123,56	2123,56	175,59	2299,15	
45.6612.02	Προμήθεια γραφικής ύλης και λοιπά υλικά γραφείων 2023	623,56	623,56	175,59	799,15	
45.7	Επενδύσεις	126614,82	126614,82	94782,41	221397,23	
45.73	Έργα	126614,82	126614,82	94782,41	221397,23	
45.733	Επισκευές και συντηρήσεις παγίων εγκαταστάσεων κοινής χρήσεως	126614,82	126614,82	94782,41	221397,23	
45.7336	Λοιπές μόνιμες εγκαταστάσεις κοινής χρήσεως	126614,82	126614,82	94782,41	221397,23	
45.7336.01	Συντηρήσεις - Επισκευές στα κοιμητήρια Δημοτικής Ενότητας Καλαμάτας (2023)	30147	30147	21828,01	51975,01	5000 ΔΟ & 16.828,01 ΑΝΤΑΠΟΔ
45.7336.03	Συντηρήσεις - Επισκευές στα κοιμητήρια Δήμου Καλαμάτας	7282,22	7282,22	5000	12282,22	ΑΝΤΑΠΟΔ ΚΟΙΜΗΤ
45.7336.09	Συντηρήσεις - Επισκευές στα κοιμητήρια Δημοτικής Ενότητας Θουρίας (2023)	14785,6	14785,6	30754,4	45540	20.000 ΔΠ & 10.754,4 ΑΝΤΑΠ ΚΟΙΜ
45.7336.10	Συντηρήσεις - Επισκευές στα κοιμητήρια του Δήμου Καλαμάτας της Δ.Ε. Καλαμάτας (2024)	37200	37200	37200	74400	ΑΝΤΑΠ. ΚΟΙΜ.
45.8	Πληρωμές Π.Ο.Ε. και Λοιπές αποδόσεις και προβλέψεις	145135,25	145209,95	1460,2	146670,15	
45.85	Προβλέψεις μη είσπραξης εισπρακτέων υπολοίπων βεβαιωμένων κατά τα Π.Ο.Ε. εντός του οικονομικού έτους	144890,15	144890,15	1460,2	146350,35	
45.851	Προβλέψεις μη είσπραξης εισπρακτέων υπολοίπων Π.Ο.Ε. εντός του οικονομικού	144890,15	144890,15	1460,2	146350,35	

	έτους					
45.8511	Προβλέψεις μη είσπραξης εισπρακτέων υπολοίπων Π.Ο.Ε. εντός του οικονομικού έτους	144890,15	144890,15	1460,2	146350,35	
45.8511.01	Προβλέψεις μη είσπραξης εισπρακτέων υπολοίπων Π.Ο.Ε. εντός του οικονομικού έτους	144890,15	144890,15	1460,2	146350,35	
50.6	Έξοδα χρήσης	874544,14	877344,14	8787,33	886131,47	
50.60	Αμοιβές και έξοδα προσωπικού	541825,34	544325,34	2358,5	546683,84	
50.604	Αποδοχές εκτάκτων υπαλλήλων (επί σύμβαση εκτάκτων υπαλλήλων, ημερομισθίων ωρομισθίων κλπ)	11000	13000	2000	15000	
50.6041	Τακτικές αποδοχές (περιλαμβάνονται βασικός μισθός, δώρα εορτών, γενικά και ειδικά τακτικά επιδόματα)	11000	13000	2000	15000	
50.6041.09	Τακτικές αποδοχές προσωπικού ΙΔΟΧ-ΚΟΙΝΩΦΕΛΕΣ	1500	3500	2000	5500	ΚΟΙΝΩΦΕΛΕΣ
50.605	Εργοδοτικές εισφορές Δήμων και κοινοτήτων κοινωνικής ασφάλισης	93000	93500	1000	94500	
50.6054	Εργοδοτικές εισφορές έκτακτου προσωπικού	1900	2400	1000	3400	
50.6054.09	Εργοδοτικές εισφορές προσωπικού ΙΔΟΧ-ΚΟΙΝΩΦΕΛΕΣ	400	900	1000	1900	ΚΟΙΝΩΦΕΛΕΣ
50.606	Παρεπόμενες παροχές και έξοδα προσωπικού	13825,34	13825,34	-641,5	13183,84	
50.6063	Λοιπές παροχές σε είδος (ένδυση εργατοτεχνικού προσωπικού κλπ)	6241,5	6241,5	-641,5	5600	
50.6063.02	Καταβολή σε χρήμα παροχή γάλακτος έτους 2025 για τους δικαιούχος υπαλλήλους του Δήμου	5141,5	5141,5	-641,5	4500	
50.61	Αμοιβές αιρετών και τρίτων	227200	227200	6200	233400	

50.611	Αμοιβές και έξοδα ελευθέρων επαγγελματιών	137200	137200	6200	143400	
50.6117		137200	137200	6200	143400	
50.6117.02	Παροχή υπηρεσιών σχετικά με τη φύλαξη και επιτήρηση κτιρίων, εγκαταστάσεων και κοινοχρήστων χώρων του Δήμου Καλαμάτας	100000	100000	6200	106200	
50.62	Παροχές τρίτων	65799,54	66099,54	1550	67649,54	
50.626	Συντήρηση και επισκευή αγαθών διαρκούς χρήσης από τρίτους	63400	63400	1550	64950	
50.6263	Συντήρηση και επισκευή μεταφορικών μέσων	1200	1200	1550	2750	ΔΠ
50.66	Δαπάνες προμήθειας αναλωσίμων	38219,26	38219,26	-1321,17	36898,09	
50.661	Έντυπα, βιβλία, γραφική ύλη, εκδόσεις	13187,37	13187,37	228,83	13416,2	
50.6612	Προμήθεια γραφικής ύλης και λοιπά υλικά γραφείων	5718,21	5718,21	228,83	5947,04	
50.6612.02	Προμήθεια γραφικής ύλης και λοιπά υλικά γραφείων 2023	812,64	812,64	228,83	1041,47	
50.667	Ανταλλακτικά μηχανικού και λοιπού εξοπλισμού	8100	8100	-1550	6550	
50.6671	Ανταλλακτικά μεταφορικών μέσων	8100	8100	-1550	6550	
50.6671.02	Ανταλλακτικά μεταφορικών μέσων εκτάκτων επισκευών	6100	6100	-1550	4550	ΔΠ
50.8	Πληρωμές Π.Ο.Ε. και Λοιπές αποδόσεις και προβλέψεις	98175,18	200512,63	11477,95	211990,58	
50.85	Προβλέψεις μη είσπραξης εισπρακτέων υπολοίπων βεβαιωμένων κατά τα Π.Ο.Ε. εντός του οικονομικού έτους	38988,29	38988,29	11477,95	50466,24	
50.851	Προβλέψεις μη είσπραξης εισπρακτέων υπολοίπων Π.Ο.Ε. εντός του οικονομικού έτους	38988,29	38988,29	11477,95	50466,24	
50.8511	Προβλέψεις μη είσπραξης	38988,29	38988,29	11477,95	50466,24	

	εισπρακτέων υπολοίπων Π.Ο.Ε. εντός του οικονομικού έτους					
50.8511.01	Προβλέψεις μη είσπραξης εισπρακτέων υπολοίπων Π.Ο.Ε. εντός του οικονομικού έτους	38988,29	38988,29	11477,95	50466,24	
55.7	Επενδύσεις	7572998,14	6636969,56	636644,57	7273614,13	
55.71	Αγορές κτιρίων τεχνικών έργων και προμήθειες παγίων	10000	10000	894667,79	904667,79	
55.713	Προμήθειες παγίων	10000	10000	894667,79	904667,79	
55.7135	Λοιπός εξοπλισμός	10000	10000	894667,79	904667,79	
55.7135.01	Λύσεις καινοτομίας για την ανάδειξη του κυρίως αστικού κορμού της Καλαμάτας	10000	10000	894667,79	904667,79	ΤΑΜ. ΑΝΑΚ
55.73	Έργα	7562998,14	6626969,56	-258023,22	6368946,34	
55.733	Επισκευές και συντηρήσεις παγίων εγκαταστάσεων κοινής χρήσεως	946399,52	946399,52	-258023,22	688376,3	
55.7333	Οδοί - οδοστρώματα	946399,52	946399,52	-258023,22	688376,3	
55.7333.01	Βελτίωση οδικής ασφάλειας Δήμου Καλαμάτας	946399,52	946399,52	-258023,22	688376,3	ΤΑΜ. ΑΝΑΚ.
60.6	Έξοδα χρήσης	1039711,41	1039711,41	140336,85	1180048,26	
60.60	Αμοιβές και έξοδα προσωπικού	846854,6	846854,6	132836,85	979691,45	
60.604	Αποδοχές εκτάκτων υπαλλήλων (επί σύμβαση εκτάκτων υπαλλήλων, ημερομισθίων ωρομισθίων κλπ)	685154,6	685154,6	112336,85	797491,45	
60.6041	Τακτικές αποδοχές (περιλαμβάνονται βασικός μισθός, δώρα εορτών, γενικά και ειδικά τακτικά επιδόματα)	678654,6	678654,6	109836,85	788491,45	
60.6041.02	Τακτικές αποδοχές (περιλαμβάνονται βασικός μισθός, δώρα εορτών, γενικά και ειδικά τακτικά επιδόματα) Εναρμόνιση Οικογενειακής και Επαγγελματικής ζωής	120654,6	120654,6	109836,85	230491,45	ΚΔΑΠ

	για δράση ΚΔΑΠ					
60.6042	Αποζημίωση υπερωριακής εργασίας και για εξαιρέσιμες ημέρες και νυκτερινές ώρες και λοιπές πρόσθετες αμοιβές	6500	6500	2500	9000	
60.6042.02	Υπερωριακή αποζημίωση υπαλλήλων ΚΔΑΠ	1500	1500	2500	4000	ΚΔΑΠ
60.605	Εργοδοτικές εισφορές Δήμων και κοινοτήτων κοινωνικής ασφάλισης	161700	161700	20500	182200	
60.6054	Εργοδοτικές εισφορές έκτακτου προσωπικού	161700	161700	20500	182200	
60.6054.05	Εργοδοτικές εισφορές ΙΚΑ ΕΚΤΑΚΤΟΥ ΠΡΟΣΩΠΙΚΟΥ ΚΔΑΠ	28700	28700	20500	49200	ΚΔΑΠ
60.62	Παροχές τρίτων	18000	18000	2000	20000	
60.627	Ύδρευση, Φωτισμός, Καθαριότητα (λοιπές παροχές τρίτων)	12000	12000	2000	14000	
60.6273	Φωτισμός και κίνηση (με ηλεκτρισμό ή φωταέριο) για δικές τους υπηρεσίες	9000	9000	2000	11000	
60.6273.01	Φωτισμός και κίνηση ΕΠΙΧΕΙΡΗΣΙΑΚΟ ΠΡΟΓΡΑΜΜΑ ΠΕΠ ΚΔΑΠ	5000	5000	2000	7000	ΚΔΑΠ
60.66	Δαπάνες προμήθειας αναλωσίμων	107022,78	107022,78	5500	112522,78	
60.663	Είδη υγιεινής και καθαριότητας	35500	35500	500	36000	
60.6631	Προμήθεια υγειονομικού και φαρμακευτικού υλικού	7500	7500	500	8000	
60.6631.01	Προμήθεια υγειονομικού και φαρμακευτικού υλικού ΚΔΑΠ	500	500	500	1000	ΚΔΑΠ
60.665	Υλικό εκτυπωτικών, τυπογραφικών, βιβλιοδετικών και λοιπών εργασιών	16000	16000	5000	21000	
60.6654	Προμήθεια λοιπού υλικού	16000	16000	5000	21000	
60.6654.03	Προμήθεια εκπαιδευτικού υλικού Εναρμόνιση	500	500	2500	3000	ΚΔΑΠ

	Οικογενειακής Ζωής ΚΔΑΠ					
60.6654.04	Προμήθεια ψυχαγωγικού και εποπτικού υλικού Εναρμόνιση Οικογενειακής Ζωής ΚΔΑΠ	500	500	2500	3000	ΚΔΑΠ
60.7	Επενδύσεις	753300	753300	6500	759800	
60.71	Αγορές κτιρίων τεχνικών έργων και προμήθειες παγίων	35000	35000	6500	41500	
60.713	Προμήθειες παγίων	35000	35000	6500	41500	
60.7134	Ηλεκτρονικοί υπολογιστές και ηλεκτρονικά συγκροτήματα και λογισμικά	3000	3000	5000	8000	
60.7134.01	Προμήθεια Ηλεκτρονικών Υπολογιστών για ΚΔΑΠ	1000	1000	5000	6000	ΚΔΑΠ
60.7135	Λοιπός εξοπλισμός	15000	15000	1500	16500	
60.7135.02	Προμήθεια λοιπού εξοπλισμού για ΚΔΑΠ(Διαδραστικός πίνακας, projectors, φωτοτυπικά μηχανήματα, ηχητικά συστήματα, φωτογραφικές μηχανές κλπ)	0	0	1500	1500	ΚΔΑΠ
62.7	Επενδύσεις	560033,6	560033,6	229025,01	789058,61	
62.73	Έργα	0	0	229025,01	229025,01	
62.732	Δαπάνες κατασκευής πάγιων (μόνιμων) εγκαταστάσεων κοινής χρήσεως	0	0	229025,01	229025,01	
62.7326	Λοιπές εγκαταστάσεις κοινής χρήσης	0	0	229025,01	229025,01	
62.7326.01	Κατασκευή Πράσινου Σημείου Δ. Καλαμάτας	0	0	229025,01	229025,01	ΥΜΕΠΕΡΑΑ 194576,97 & 34448,04 ΔΠ
64.7	Επενδύσεις	9182037,9	8473652,67	-1474518,29	6999134,38	
64.71	Αγορές κτιρίων τεχνικών έργων και προμήθειες παγίων	217362,5	217362,5	-184750,5	32612	
64.713	Προμήθειες παγίων	217362,5	217362,5	-184750,5	32612	
64.7135	Λοιπός εξοπλισμός	217362,5	217362,5	-184750,5	32612	

64.7135.01	Προμήθεια εξοπλισμού για δημιουργία ολοκληρωμένων τουριστικών προσβάσιμων θαλάσσιων προορισμών ΣΥΝΕΧΙΖΟΜΕΝΟ	184750,5	184750,5	-184750,5	0	ΕΣΠΑ
64.73	Έργα	8655112,11	8256106,88	-1289767,79	6966339,09	
64.731	Δαπάνες κατασκευής επέκτασης και συμπλήρωσης κτιρίων ΟΤΑ	1865949,19	1475221,41	-310662,94	1164558,47	
64.7311	Δαπάνες κατασκευής επέκτασης και συμπλήρωσης κτιρίων ΟΤΑ	1500949,19	1110221,41	337,06	1110558,47	
64.7311.04	Ολοκλήρωση κατασκευής ανοικτού θεάτρου Καλαμάτας	355557,27	92599,26	53431,8	146031,06	ΔΠ
64.7311.05	Σύνδεση εγκατάστασης ανοικτού θεάτρου Καλαμάτας με το δίκτυο ΔΕΔΔΗΕ	5141,87	5141,87	-5141,87	0	ΥΜΕΠΕΡΑΑ
64.7311.07	Διαμόρφωση χώρου για τη λειτουργία Κέντρου Ημερήσιας Φροντίδας Ηλικιωμένων	74803,68	74803,68	-47952,87	26850,81	ΔΠ - 16791,52 & ΣΒΑΑ - 31161,35
64.7312	Δαπάνες κατασκευής τεχνικών έργων ύδρευσης, άρδευσης και αποχέτευσης	365000	365000	-311000	54000	
64.7312.01	Δαπάνη για την υλοποίηση της Προγραμματικής Σύμβασης με τη ΔΕΥΑΚ για την εκτέλεση του έργου : Κατασκευή Δικτύου αποχέτευσης ομβρίων οδού Αθηνών - Νέας Εισόδου στο Τμήμα από Θουρία έως Νέδοντα ποταμό	50000	50000	-50000	0	ΠΔΕ
64.7312.02	Δαπάνη για την υλοποίηση της Προγραμματικής Σύμβασης για την εκτέλεση του έργου με τίτλο ΄΄Κατασκευή δικτύων αποχέτευσης ομβρίων οδού Αθηνών - Νέας Εισόδου στο τμήμα Θουρία έως	315000	315000	-261000	54000	ΠΔΕ

	Νέδοντα ποταμό - Β΄φάση					
64.732	Δαπάνες κατασκευής πάγιων (μόνιμων) εγκαταστάσεων κοινής χρήσεως	3078397,18	3078397,18	-78922,49	2999474,69	
64.7321	Κτιριακές εγκαταστάσεις κοινής χρήσης	990635,45	990635,45	255706,01	1246341,46	
64.7321.01	Κατασκευή προπονητηρίου στο χώρο του Δημοτικού Σταδίου Παραλίας	990635,45	990635,45	255706,01	1246341,46	ΦΙΛΟΔΗΜΟΣ ΙΙ
64.7322	Πλατείες πάρκα παιδότοποι	698651,97	698651,97	-9225,39	689426,58	
64.7322.01	Ανάπλαση Ιστορικού Κέντρου Καλαμάτας – Γ’ φάση (Πλατεία Υπαπαντής)	133132,48	133132,48	-16411,69	116720,79	ΣΒΑΑ
64.7322.03	Αναδιάταξη Αναδιοργάνωση πλατείας 23ης Μαρτίου	444567,07	444567,07	7186,3	451753,37	ΣΒΑΑ
64.7323	Οδοί-οδοστρώματα	1389109,76	1389109,76	-325403,11	1063706,65	
64.7323.02	Ανάπλαση Οδού Πλαστήρα (ΣΥΝΕΧΙΖΟΜΕΝΟ)	129194	129194	-61307,73	67886,27	ΣΒΑΑ
64.7323.03	Ανάπλαση οδού Αναγνωσταρά	297202,76	297202,76	-297202,76	0	ΣΒΑΑ
64.7323.04	Ανάπλαση οδού Ναυαρίνου (Α’ Φάση) από οδό Φαρών έως οδό Ακρίτα	2713	2713	33107,38	35820,38	ΣΒΑΑ
64.733	Επισκευές και συντηρήσεις παγίων εγκαταστάσεων κοινής χρήσεως	3710765,74	3702488,29	-900182,36	2802305,93	
64.7331	Κτιριακές εγκαταστάσεις κοινής χρήσεως	2507041,37	2498763,92	-603398,43	1895365,49	
64.7331.03	Επισκευή κτιρίου πρώην κινηματογράφου Ηλέκτρα για επαναχρησή του ως Πολιτιστικού Πολυχώρου (κινηματογράφου, πινακοθήκης κλπ) ΣΥΝΕΧΙΖΟΜΕΝΟ	1187315,7	1187315,7	-4261,21	1183054,49	ΔΠ

64.7331.05	Ενεργειακή αναβάθμιση Δημοτικού Κολυμβητηρίου Καλαμάτας με την αξιοποίηση ανανεώσιμων πηγών ενέργειας (ΑΠΕ) Ενεργειακή αναβάθμιση Δημοτικού Κολυμβητηρίου Καλαμάτας με την αξιοποίηση ανανεώσιμων πηγών	973279,81	965002,36	-768735,11	196267,25	ΥΜΕΠΕΡΑΑ - 534987,37 & ΔΠ - 233747,74
64.7331.07	Συντήρηση και υλοποίηση μέσων και μέτρων πυροπροστασίας των σχολικών μονάδων του Δήμου Καλαμάτας	231489,12	231489,12	180000	411489,12	ΔΠ 145000 & ΣΑΤΑ ΣΧΟΛ ΠΕ 35000
64.7331.08	Κατασκευή ραμπών και χώρων υγιεινής για την πρόσβαση και την εξυπηρέτηση ΑΜΕΑ σε σχολικές μονάδες	63569,74	63569,74	-10402,11	53167,63	ΦΙΛΟΔΗΜΟΣ ΙΙ
64.7333	Οδοί - οδοστρώματα	1203724,37	1203724,37	-296783,93	906940,44	
64.7333.10	Βελτίωση αγροτικής οδοποιίας της Δημ. Ενότητας Καλαμάτας	354468,85	354468,85	-295303,82	59165,03	ΤΡΙΤΣΗΣ
64.7333.11	Βελτίωση αγροτικής οδοποιίας Δημοτικών Ενοτήτων Θουρίας, Άριος και Αρφαρών	7616,61	7616,61	-1480,11	6136,5	ΤΡΙΤΣΗΣ
69.6	Έξοδα χρήσης	83100	83169,17	28100	111269,17	
69.61	Αμοιβές αιρετών και τρίτων	53100	53169,17	28100	81269,17	
69.611	Αμοιβές και έξοδα ελευθέρων επαγγελματιών	53100	53169,17	28100	81269,17	
69.6117	Λοιπές αμοιβές λοιπών εκτελούντων ειδικές υπηρεσίες με την ιδιότητα του ελεύθερου επαγγελματία	53100	53169,17	28100	81269,17	
69.6117.04	Περισυλλογή και φιλοξενία αδέσποτων ζώων (2025)	28100	0	28100	28100	ΥΠ. ΑΓΡΟΤΙΚΗΣ ΑΝΑΠΤΥΞΗΣ
69.7	Επενδύσεις	1500000	1500000	363926,65	1863926,65	
69.74	Μελέτες, έρευνες,	1500000	1500000	363926,65	1863926,65	

	πειραματικές εργασίες και ειδικές δαπάνες					
69.742	Ειδικές δαπάνες	1500000	1500000	363926,65	1863926,65	
69.7425	Λοιπές ειδικές δαπάνες	1500000	1500000	363926,65	1863926,65	
69.7425.01	Ευφυείς εφαρμογές και δράσεις στο πλαίσιο του Ψηφιακού Μετασχηματισμού του Δ. Καλαμάτας-μ ΥΠ 1ΕΠΑΝΕΚ	1500000	1500000	363926,65	1863926,65	ΕΣΠΑ ΕΠΑΝΕΚ
70.6	Έξοδα χρήσης	2154140	2162140	99767,75	2261907,75	
70.60	Αμοιβές και έξοδα προσωπικού	1140000	1140000	96700	1236700	
70.604	Αποδοχές εκτάκτων υπαλλήλων (επί σύμβαση εκτάκτων υπαλλήλων, ημερομισθίων ωρομισθίων κλπ)	910000	910000	41000	951000	
70.6041	Τακτικές αποδοχές (περιλαμβάνονται βασικός μισθός, δώρα εορτών, γενικά και ειδικά τακτικά επιδόματα)	910000	910000	40000	950000	
70.6041.02	Αποδοχές προσωπικού καθαριότητας στα ΔΙΕΚ και ΣΔΕ	0	0	15000	15000	ΔΙΕΚ- ΣΔΕ
70.6041.03	Αποδοχές Σχολικών Τροχονόμων- ΙΔΟΧ	0	0	25000	25000	ΣΧ ΤΡΟΧΟΝΟΜΟΙ
70.6042	Αποζημίωση υπερωριακής εργασίας και για εξαιρέσιμες ημέρες και νυκτερινές ώρες και λοιπές πρόσθετες αμοιβές	0	0	1000	1000	
70.6042.01	Αποζημίωση υπερωριακής εργασίας και για εξαιρέσιμες ημέρες και νυκτερινές ώρες και λοιπές πρόσθετες αμοιβές ΔΙΕΚ- ΣΔΕ	0	0	1000	1000	ΔΙΕΚ- ΣΔΕ
70.605	Εργοδοτικές εισφορές Δήμων και κοινοτήτων κοινωνικής ασφάλισης	230000	230000	5000	235000	
70.6054	Εργοδοτικές εισφορές	230000	230000	5000	235000	
70.6054.02	Εργοδοτικές εισφορές στις Αποδοχές προσωπικού καθαριότητας στα ΔΙΕΚ	0	0	5000	5000	ΔΙΕΚ- ΣΔΕ

	και ΣΔΕ					
70.606	Παρεπόμενες παροχές και έξοδα προσωπικού	0	0	50700	50700	
70.6063	Λοιπές παροχές σε είδος (ένδυση εργατοτεχνικού προσωπικού κλπ)	0	0	50700	50700	
70.6063.01	Καταβολή σε χρήμα παροχής γάλακτος έτους 2025 για τους δικαιούχους υπαλλήλους του Δήμου	0	0	50700	50700	ΔΠ
70.61	Αμοιβές αιρετών και τρίτων	8000	8000	-2000	6000	
70.611	Αμοιβές και έξοδα ελευθέρων επαγγελματιών	8000	8000	-2000	6000	
70.6117	Λοιπές αμοιβές λοιπών εκτελούντων ειδικές υπηρεσίες με την ιδιότητα του ελεύθερου επαγγελματία	8000	8000	-2000	6000	
70.6117.01	Έλεγχος και πιστοποίηση ανελκυστήρων δημοτικών και σχολικών κτιρίων (2025)	8000	8000	-2000	6000	ΔΠ
70.62	Παροχές τρίτων	492049,7	492049,7	-34000	458049,7	
70.621	Παροχές παραγωγικής διαδικασίας	299049,7	299049,7	-109500	189549,7	
70.6211	Αντίτιμο ηλεκτρικού ρεύματος για φωτισμό οδών, Πλατειών και κοινόχρηστων χώρων και παραγωγικής διαδικασίας	200000	200000	-109500	90500	
70.626	Συντήρηση και επισκευή αγαθών διαρκούς χρήσης από τρίτους	193000	193000	75500	268500	
70.6261	Συντήρηση και επισκευή κτιρίων ακινήτων του Δήμου	37000	37000	-16000	21000	
70.6261.01	Συντήρηση ανελκυστήρων δημοτικών και σχολικών κτιρίων (2025)	30000	30000	-10000	20000	ΔΠ

70.6261.02	Αποκατάσταση εκτάκτων βλαβών υδραυλικών εγκαταστάσεων ύδρευσης, αποχέτευσης, θέρμανσης κλπ. (2025)	2000	2000	-1000	1000	ΔΠ
70.6261.03	Αποκατάσταση εκτάκτων βλαβών υδραυλικών εγκαταστάσεων ύδρευσης, αποχέτευσης, θέρμανσης κλπ. (2024)	5000	5000	-5000	0	ΣΑΤΑ ΣΧ ΠΕ
70.6262	Συντήρηση και επισκευή λοιπών μονίμων εγκαταστάσεων (πλην κτιρίων έργων)	21000	21000	-15000	6000	
70.6262.02	Πλαστικοποίηση γηπέδων μπάσκετ - βόλει (2024)	15000	15000	-15000	0	ΣΑΤΑ ΣΧ ΠΕ
70.6265	Συντήρηση και επισκευή επίπλων και λοιπού εξοπλισμού σκευών και λοιπού εξοπλισμού	135000	135000	106500	241500	
70.6265.01	Συντήρηση πυροσβεστήρων (2025)	15000	15000	-3000	12000	ΔΠ
70.6265.02	Συντήρηση κλιματιστικών μηχ-των Δημοτικών και σχολικών κτιρίων (2025)	25000	25000	-10000	15000	ΔΠ
70.6265.05	Συντήρηση πυροσβεστήρων (2024)	16000	16000	-16000	0	
70.6265.06	Συντήρηση ειδικού μηχανολογικού εξοπλισμού Η/Μ εγκαταστάσεων σχολείων (συναγερμοί, Η/Ζ πυρανίχνευση κλπ)	1500	1500	-1500	0	ΣΑΤΑ ΣΧ ΠΕ
70.6265.07	Συντήρηση ειδικού μηχανολογικού εξοπλισμού Η/Μ εγκαταστάσεων σχολείων (συναγερμοί, Η/Ζ πυρανίχνευση κλπ) (2024)	1500	1500	-1500	0	ΣΑΤΑ ΣΧ ΠΕ
70.6265.08	Συντήρηση και επισκευή φωτοαντιγραφικών, πολυμηχανημάτων και	40000	40000	110000	150000	

	εκτυπωτών σχολικών μονάδων					
70.6265.10	Δαπάνες για την άμεση αποκατάσταση ζημιών επείγοντος χαρακτήρα στις σχολικές μονάδες	0	0	28500	28500	
70.66	Δαπάνες προμήθειας αναλωσίμων	514090,3	522090,3	39067,75	561158,05	
70.663	Είδη υγιεινής και καθαριότητας	15200	15200	9500	24700	
70.6631	Προμήθεια υγειονομικού και φαρμακευτικού υλικού	0	0	9500	9500	
70.6631.01	Υλικά φαρμακείου	0	0	9500	9500	
70.666	Υλικά συντήρησης κτιρίων και έργων	192200	192200	-62600	129600	
70.6661	Υλικά συντήρησης και επισκευής κτιρίων	167200	167200	-42600	124600	
70.6661.01	Προμήθεια πετασμάτων (πάνελ πολυουρεθάνης) στη Δ.Ε. Καλαμάτας (2025)	25000	25000	-15000	10000	ΣΑΤΑ 25
70.6661.02	Προμήθεια μονωτικών και επισκευαστικών υλικών για τις ανάγκες επισκευών σχολείων της Δ.Ε. Καλαμάτας (2025)	25000	25000	-12600	12400	ΣΑΤΑ 25
70.6661.04	Προμήθεια υδραυλικού υλικού της Δ.Ε. Καλαμάτας (2025)	10000	10000	-5000	5000	ΣΑΤΑ 25
70.6661.05	Προμήθεια υδραυλικού υλικού των Δ.Ε. πλην Καλαμάτας (2025)	10000	10000	-5000	5000	ΣΑΤΑ 25
70.6661.08	Προμήθεια ανταλλακτικών ανελκυστήρων δημοτικών και σχολικών κτιρίων της Δ.Ε. Καλαμάτας (2025)	30000	30000	-5000	25000	ΔΠ
70.6662	Υλικά συντήρησης και επισκευής λοιπών εγκαταστάσεων	25000	25000	-20000	5000	
70.6662.01	Προμήθεια ξυλείας για τις ανάγκες της Δ.Ε. Καλαμάτας (2025)	25000	25000	-20000	5000	ΔΠ
70.669	Λοιπές προμήθειες	0	8000	92167,75	100167,75	
70.6699	Λοιπές προμήθειες αναλωσίμων	0	8000	92167,75	100167,75	

70.6699.02	Λοιπές δαπάνες για το 1ο Ειδικό Δημοτικό & 1ο Ειδικό Νηπιαγωγείο Καλαμάτας	0	0	52167,75	52167,75	
70.6699.03	Δαπάνες προμήθειας ειδών επείγοντος χαρακτήρα στις σχολικές μονάδες	0	0	40000	40000	
70.7	Επενδύσεις	116496,4	116496,4	-1528,54	114967,86	
70.71	Αγορές κτιρίων τεχνικών έργων και προμήθειες παγίων	59420,62	59420,62	779,38	60200	
70.713	Προμήθειες παγίων	59420,62	59420,62	779,38	60200	
70.7135	Λοιπός εξοπλισμός	59420,62	59420,62	779,38	60200	
70.7135.01	Προμήθεια πυροσβεστήρων (2025)	4000	4000	-1000	3000	ΔΠ
70.7135.04	Προμήθεια εξοπλισμού χώρων άθλησης (2025)	8220,62	8220,62	1779,38	10000	ΔΠ
70.73	Έργα	57075,78	57075,78	-2307,92	54767,86	
70.733	Επισκευές και συντηρήσεις παγίων εγκαταστάσεων κοινής χρήσεως	57075,78	57075,78	-2307,92	54767,86	
70.7336	Λοιπές μόνιμες εγκαταστάσεις κοινής χρήσεως	4075,78	4075,78	-2307,92	1767,86	
70.7336.01	Επισκευή δικτύων οπτικών ινών σχολικών κτιρίων	4075,78	4075,78	-2307,92	1767,86	ΔΠ
70.8	Πληρωμές Π.Ο.Ε. και Λοιπές αποδόσεις και προβλέψεις	47500	56481,15	21000	77481,15	
70.82	Λοιπές αποδόσεις	47500	47500	21000	68500	
70.825	Πάγιες προκαταβολές	47500	47500	21000	68500	
70.8251	Πάγια προκαταβολή	47500	47500	21000	68500	
70.8251.01	Πάγια προκαταβολή 1ο Γενικό Λύκειο Καλαμάτας	500	500	500	1000	ΠΑΓΙΑ
70.8251.02	Πάγια προκαταβολή 1ο Γυμνάσιο Καλαμάτας	500	500	500	1000	ΠΑΓΙΑ
70.8251.03	Πάγια προκαταβολή 1ο ΕΠΑΛ Καλαμάτας	500	500	500	1000	ΠΑΓΙΑ
70.8251.05	Πάγια προκαταβολή 2ο Γυμνάσιο Καλαμάτας	500	500	500	1000	ΠΑΓΙΑ
70.8251.06	Πάγια προκαταβολή	500	500	500	1000	ΠΑΓΙΑ

	2ο ΕΠΑΛ Καλαμάτας					
70.8251.07	Πάγια προκαταβολή 3ο Γενικό Λύκειο Καλαμάτας	500	500	500	1000	ΠΑΓΙΑ
70.8251.08	Πάγια προκαταβολή 3ο Γυμνάσιο Καλαμάτας	500	500	500	1000	ΠΑΓΙΑ
70.8251.09	Πάγια προκαταβολή 4ο Γενικό Λύκειο Καλαμάτας	500	500	500	1000	ΠΑΓΙΑ
70.8251.10	Πάγια προκαταβολή 4ο Γυμνάσιο Καλαμάτας	500	500	500	1000	ΠΑΓΙΑ
70.8251.11	Πάγια προκαταβολή 4ο ΕΠΑΛ Καλαμάτας	500	500	500	1000	ΠΑΓΙΑ
70.8251.12	Πάγια προκαταβολή 5ο Γενικό Λύκειο Καλαμάτας	500	500	500	1000	ΠΑΓΙΑ
70.8251.14	Πάγια προκαταβολή 6ο Γενικό Λύκειο Καλαμάτας	500	500	500	1000	ΠΑΓΙΑ
70.8251.15	Πάγια προκαταβολή 6ο Γυμνάσιο Καλαμάτας	500	500	500	1000	ΠΑΓΙΑ
70.8251.16	Πάγια προκαταβολή 7ο Γενικό Γυμνάσιο Καλαμάτας	500	500	500	1000	ΠΑΓΙΑ
70.8251.21	Πάγια προκαταβολή Γυμνάσιο Παραλίας Καλαμάτας	500	500	500	1000	ΠΑΓΙΑ
70.8251.23	Πάγια προκαταβολή Εν. Ειδικό Γυμ-Λύκ Καλαμάτας	500	500	500	1000	ΠΑΓΙΑ
70.8251.27	Πάγια προκαταβολή Μουσικό Σχολείο Καλαμάτας	500	500	500	1000	ΠΑΓΙΑ
70.8251.29	Πάγια προκαταβολή 1ο Ε.Κ. Καλαμάτας (Εργαστηρ. Κέντρο)	500	500	3500	4000	ΠΑΓΙΑ
70.8251.30	Πάγια προκαταβολή ΙΕΚ Καλαμάτας	500	500	500	1000	ΠΑΓΙΑ
70.8251.39	Πάγια προκαταβολή 1ο Ειδικό Δημοτικό Καλαμάτας	500	500	500	1000	ΠΑΓΙΑ
70.8251.40	Πάγια προκαταβολή 1ο Δημοτικό Καλαμάτας	500	500	500	1000	ΠΑΓΙΑ
70.8251.42	Πάγια προκαταβολή 3ο Δημοτικό Καλαμάτας	500	500	500	1000	ΠΑΓΙΑ
70.8251.43	Πάγια προκαταβολή 4ο Δημοτικό	500	500	500	1000	ΠΑΓΙΑ

	Καλαμάτας					
70.8251.45	Πάγια προκαταβολή 6ο Δημοτικό Καλαμάτας	500	500	500	1000	ΠΑΓΙΑ
70.8251.46	Πάγια προκαταβολή 7ο Δημοτικό Καλαμάτας	500	500	500	1000	ΠΑΓΙΑ
70.8251.47	Πάγια προκαταβολή 8ο Δημοτικό Καλαμάτας	500	500	500	1000	ΠΑΓΙΑ
70.8251.48	Πάγια προκαταβολή 9ο Δημοτικό Καλαμάτας	500	500	500	1000	ΠΑΓΙΑ
70.8251.49	Πάγια προκαταβολή 10ο Δημοτικό Καλαμάτας	500	500	500	1000	ΠΑΓΙΑ
70.8251.50	Πάγια προκαταβολή 11ο Δημοτικό Καλαμάτας	500	500	500	1000	ΠΑΓΙΑ
70.8251.52	Πάγια προκαταβολή 13ο Δημοτικό Καλαμάτας	500	500	500	1000	ΠΑΓΙΑ
70.8251.53	Πάγια προκαταβολή 14ο Δημοτικό Καλαμάτας	500	500	500	1000	ΠΑΓΙΑ
70.8251.54	Πάγια προκαταβολή 16ο Δημοτικό Καλαμάτας	500	500	500	1000	ΠΑΓΙΑ
70.8251.56	Πάγια προκαταβολή 18ο Δημοτικό Καλαμάτας	500	500	500	1000	ΠΑΓΙΑ
70.8251.58	Πάγια προκαταβολή 21ο Δημοτικό Καλαμάτας	500	500	500	1000	ΠΑΓΙΑ
70.8251.59	Πάγια προκαταβολή 22ο Δημοτικό Καλαμάτας	500	500	500	1000	ΠΑΓΙΑ
70.8251.60	Πάγια προκαταβολή 24ο Δημοτικό Καλαμάτας	500	500	500	1000	ΠΑΓΙΑ
9	Αποθεματικό	864702,7	757543,98	-69940,53	687603,45	
90.00.6	Λοιπές εργοδοτικές εισφορές	0	0	0	0	
90.00.62	Αντίτιμο ηλεκτρικού ρεύματος για φωτισμό οδών, Πλατειών και κοινόχρηστων χώρων και παραγωγικής διαδικασίας	0	0	0	0	
90.00.624	LEASING εδαφικών εκτάσεων	0	0	0	0	
90.00.6243	LEASING	0	0	0	0	

	Μηχανημάτων					
90.00.6243.01	Προμήθεια οχημάτων έργου με χρηματοδοτική μίσθωση (Leasing)	0	0	0	0	ΔΗΜΙΟΥΡΓΙΑ ΚΑ
90.00.6244	LEASING μεταφορικών μέσων	0	0	0	0	
90.00.6244.01	Προμήθεια οχημάτων με χρηματοδοτική μίσθωση (Leasing)	0	0	0	0	δημιουργια ΚΑ
90.02.6	Αποζημίωση υπερωριακής εργασίας και για εξαιρέσιμες ημέρες και νυκτερινές ώρες και λοιπές πρόσθετες αμοιβές	783423,49	784623,49	19843,55	804467,04	
90.02.61	Παροχή υπηρεσιών συγκοινωνιακού έργου (έτους 2014)	589800	589800	-37200	552600	
90.02.611	Επιθεώρηση-επαναπιστοποίηση συστήματος διαχείρισης ISO 9001: 2015	189800	189800	-37200	152600	
90.02.6117	Επιθεώρηση-επαναπιστοποίηση συστήματος διαχείρισης ISO 9001: 2015	189800	189800	-37200	152600	
90.02.6117.04	Παροχή υποστήριξης για τη συμμετοχή του Δήμου σε διεθνή χρηματοδοτικά προγράμματα (Horizon, κ.α.)	37200	37200	0	37200	ΔΠ
90.02.6117.05	Παροχή υπηρεσιών υποστήριξης του Δήμου Καλαμάτας, για την εκπόνηση του Κλιματικού Συμβολαίου στο πλαίσιο συμμετοχής του Δήμου στο Δίκτυο των 100 Κλιματικά Ουδέτερων Πόλεων της Ε.Ε έως το 2030	37200	37200	-37200	0	ΔΠ
90.02.6117.06	Παροχή υπηρεσιών υποστήριξης για τη λειτουργία Γραφείου Ενημέρωσης Πολιτών για την Ενεργειακή Μετάβαση.	37200	37200	0	37200	ΔΠ

90.02.6117.07	Παροχή συμβουλευτικών υπηρεσιών για την αξιοποίηση καινοτόμων χρηματοδοτικών μηχανισμών στο πλαίσιο της συμμετοχής του Δήμου Καλαμάτας στην Αποστολή των 100 Ευρ. Πόλεων.	37200	37200	0	37200	ΔΠ
90.02.62	Συντήρηση και επισκευή ασύρματων δικτύων και δικτυακών εγκαταστάσεων κτιρίων	124139,62	125339,62	56964,16	182303,78	
90.02.626	Συντήρηση και επισκευή ασύρματων δικτύων και δικτυακών εγκαταστάσεων κτιρίων	120000	120000	56964,16	176964,16	
90.02.6265	Συντήρηση και επισκευή φωτοτυπικών, εκτυπωτών και λοιπού ηλεκτρονικού εξοπλισμού.	80000	80000	44964,16	124964,16	
90.02.6265.01	Συντήρηση και επισκευή φωτοαντιγραφικών, πολυμηχανημάτων και εκτυπωτών.	50000	50000	44964,16	94964,16	ΔΠ
90.02.6266	Συντήρηση λοιπών εφαρμογών λογισμικού	22000	22000	12000	34000	
90.02.6266.04	Συντήρηση - βελτίωση διαδικτυακής πύλης του Δήμου	10000	10000	12000	22000	ΔΠ
90.02.66	Προμήθεια γραφικής ύλης και λοιπά υλικά γραφείων - εκπαιδευτικού υλικού 2020	33983,87	33983,87	79,39	34063,26	
90.02.661	Προμήθεια γραφικής ύλης και λοιπά υλικά γραφείων - εκπαιδευτικού υλικού 2020	12983,87	12983,87	79,39	13063,26	
90.02.6612	Προμήθεια γραφικής ύλης και λοιπά υλικά γραφείων - εκπαιδευτικού υλικού 2020	1983,87	1983,87	79,39	2063,26	
90.02.6612.02	Προμήθεια γραφικής ύλης και λοιπά υλικά	281,94	281,94	79,39	361,33	ΔΠ

	γραφείων 2023					
90.03.6	Ετήσια εισφορά στο ΤΑΔΚΥ (άρθρα 3ν. 1726/44, 30Ν.2262/52 100 νδ 4260/61 και 33 νδ 5441/66) - [ΕΤΕΑ-ΤΕΑΔΥ ΤΟΜΕΑΣ ΤΑΔΚΥ 75% & ΤΠΔΥ ΤΟΜΕΑΣ ΠΔ & ΚΥ 25%]	336657,19	336657,19	-18563,57	318093,62	
90.03.60	Ετήσια εισφορά στο ΤΑΔΚΥ (άρθρα 3ν. 1726/44, 30Ν.2262/52 100 νδ 4260/61 και 33 νδ 5441/66) - [ΕΤΕΑ-ΤΕΑΔΥ ΤΟΜΕΑΣ ΤΑΔΚΥ 75% & ΤΠΔΥ ΤΟΜΕΑΣ ΠΔ & ΚΥ 25%]	69517,04	69517,04	-1585	67932,04	
90.03.606	Παροχές ένδυσης (ένδυση εργατοτεχνικού και ένστολου προσωπικού)	69517,04	69517,04	-1585	67932,04	
90.03.6063	Λοιπές παροχές σε είδος (ένδυση εργατοτεχνικού προσωπικού κλπ) - παροχή γάλακτος (κυα 53361/06,ΤΤ36586/07, 31119/08)	6685	6685	-1585	5100	
90.03.6063.01	Λοιπές παροχές σε είδος (ένδυση εργατοτεχνικού προσωπικού κλπ) - παροχή γάλακτος (κυα 53361/06,ΤΤ36586/07, 31119/08) 2022	1600	1600	-1600	0	ΔΠ
90.03.6063.02	Καταβολή σε χρήμα παροχή γάλακτος έτους 2025 για τους δικαιούχος υπαλλήλους του Δήμου	5085	5085	15	5100	ΔΠ
90.03.62	Συντήρηση και επισκευή μεταφορικών μέσων	27118,23	27118,23	13500	40618,23	
90.03.626	Συντήρηση και επισκευή μεταφορικών μέσων	9000	9000	13500	22500	
90.03.6263	Συντήρηση και επισκευή μεταφορικών μέσων	2000	2000	13500	15500	ΔΠ
90.03.66	Προμήθεια εντύπων και υλικών μηχανογράφησης και	216021,92	216021,92	-30478,57	185543,35	

	πολλαπλών εκτυπώσεων 2021 (μελάνια , αναλώσιμα κ.λ.π.)					
90.03.661	Προμήθεια εντύπων και υλικών μηχανογράφησης και πολλαπλών εκτυπώσεων 2021 (μελάνια , αναλώσιμα κ.λ.π.)	3112,3	3112,3	154,11	3266,41	
90.03.6612	Προμήθεια γραφικής ύλης και λοιπών υλικών γραφείων	1447,3	1447,3	154,11	1601,41	
90.03.6612.02	Προμήθεια γραφικής ύλης και λοιπών υλικών γραφείων (πολιτική προστασία)	547,3	547,3	154,11	701,41	ΔΠ
90.03.664	Προμήθεια πετρελαίου κίνησης 2020 ΣΥΝ	101909,62	101909,62	-17132,68	84776,94	
90.03.6641	Προμήθεια πετρελαίου κίνησης 2020 ΣΥΝ	101909,62	101909,62	-17132,68	84776,94	
90.03.6641.01	Προμήθεια πετρελαίου κίνησης	12293,22	12293,22	-12293,22	0	ΔΠ
90.03.6641.02	Προμήθεια βενζίνης αμόλυβδης	9662,26	9662,26	-4839,46	4822,8	ΔΠ
90.03.667	Ανταλλακτικά λοιπών μηχανημάτων	68000	68000	-13500	54500	
90.03.6671	Ανταλλακτικά μεταφορικών μέσων προγραμματισμένων επισκευών και συντηρήσεων	65000	65000	-13500	51500	
90.03.6671.02	Ανταλλακτικά μεταφορικών μέσων εκτάκτων επισκευών	53000	53000	-13500	39500	ΔΠ
90.03.7	Λοιπός εξοπλισμός - πάγια και μηχανήματα επικοινωνίας πολιτικής προστασίας	85200	85200	11400	96600	
90.03.71	Λοιπός εξοπλισμός - πάγια και μηχανήματα επικοινωνίας πολιτικής προστασίας	65200	65200	11400	76600	
90.03.713	Λοιπός εξοπλισμός - πάγια και μηχανήματα επικοινωνίας πολιτικής προστασίας	65200	65200	11400	76600	
90.03.7135	Λοιπός εξοπλισμός - πάγια και μηχανήματα επικοινωνίας πολιτικής προστασίας	65200	65200	11400	76600	

90.03.7135.02	Προμήθεια μέσων Πολιτικής Προστασίας (ασύρματοι, GPS, ΚΛΠ)	8000	8000	11400	19400	ΔΠ
91	Αποθεματικό	864702,7	757543,98	-69940,53	687603,45	
911	Αποθεματικό	864702,7	757543,98	-69940,53	687603,45	
9111	Αποθεματικό	864702,7	757543,98	-69940,53	687603,45	

Έτσι συντάσσεται αυτό το απόσπασμα πρακτικού, το οποίο πρακτικό στο σύνολό του υπογράφεται όπως ακολουθεί :

ΤΟ ΔΗΜΟΤΙΚΟ ΣΥΜΒΟΥΛΙΟ ΚΑΛΑΜΑΤΑΣ

Ο ΠΡΟΕΔΡΟΣ

Ηλιόπουλος Αναστάσιος

ΤΑ ΜΕΛΗ

1. Αγγελή Μαρία
2. Δούβας Ιωάννης
3. Δρούγας Παντελής
4. Εξηνταβελώνη Χριστοφόρου Λυδία
5. Καμπουγέρη Γεωργία
6. Καραγιάννης Ανδρέας
7. Κότση Ουρανία
8. Κούβελα Κάτσαρη Ευγενία
9. Κουμάντου Παναγιώτα (Πιπίνα)
10. Κουτίβας Ηλίας
11. Κουτραφούρης Βασίλειος
12. Κριτσωτάκης Σωτήριος
13. Μαρινάκης Σαράντος
14. Μαστραγγελόπουλος Δημήτριος
15. Μπάκας Ιωάννης
16. Μωραγιάννης Χρήστος
17. Παπαδάκης Κωνσταντίνος
18. Παπαευσταθίου Βασίλειος
19. Περρωτής Ιάκωβος
20. Σκοπετέας Αναστάσιος
21. Τζαμουράνης Βασίλειος
22. Τσαπόγας Κωνσταντίνος

23. Τσιγαρίδης Αθανάσιος
24. Φάβας Γεώργιος
25. Φαββατάς Δημήτριος
26. Χανδρινός Σπυρίδων
27. Χριστόπουλος Ιωάννης

Ακριβές Απόσπασμα

Ο ΠΡΟΕΔΡΟΣ
ΤΟΥ ΔΗΜΟΤΙΚΟΥ ΣΥΜΒΟΥΛΙΟΥ

ΗΛΙΟΠΟΥΛΟΣ Ν. ΑΝΑΣΤΑΣΙΟΣ

@ΣΗΔΕ ΙΡΙΔΑ
67d94097877b1a1eeccfcb66
ΑΠ:14223
Υπογραφή: 18/03/25 12:30
Διανομή: 18/03/25 12:35

ΔΗΜΟΤΙΚΗ ΕΠΙΤΡΟΠΗ
ΔΗΜΟΥ ΚΑΛΑΜΑΤΑΣ

ΑΠΟΣΠΑΣΜΑ ΠΡΑΚΤΙΚΟΥ

ΣΥΝΕΔΡΙΑΣΗ 12/2025

ΑΠΟΦΑΣΗ 145/2025

Στην Καλαμάτα σήμερα την 17η Μαρτίου 2025, ημέρα Δευτέρα ώρα 13:00, συνέρχεται στην 12η/2025 συνεδρίαση η Δημοτική Επιτροπή του Δήμου Καλαμάτας, που πραγματοποιείται στην αίθουσα συνεδριάσεων, στο Δημοτικό Κατάστημα της οδού Αθηνών 99 (ισόγειο Α' κτιρίου), μετά την υπ' αριθμ. πρωτ. 13380/13-03-2025 πρόσκληση του κ. Προέδρου, η οποία επιδόθηκε σύμφωνα με το νόμο.

Παραβρίσκονται στη συνεδρίαση ο κ. Βασιλόπουλος Αθανάσιος, Δήμαρχος Καλαμάτας, Πρόεδρος της Δημοτικής Επιτροπής και τα τακτικά μέλη του Σώματος κ. κ. 1) Καραγιάννης Ανδρέας, 2) Κουμάντου Παναγιώτα (Πιπίνα) (αποχώρηση στην υπ' αριθμ. 155 απόφαση και επαναπροσέλευση στην υπ' αριθμ. 157 απόφαση, 3) Κουτραφούρης Βασίλειος, 4) Μαρινάκης Σαράντος, 5) Οικονομάκος Δημήτριος, 6) Τζαμουράνης Βασίλειος, 7) Φάβας Γεώργιος και 8) Χανδρινός Σπυρίδων.

Στη συνεδρίαση κλήθηκαν ακόμα οι Πρόεδροι των Συμβουλίων των Δημοτικών Κοινοτήτων Θουρίας και Καλαμάτας κ.κ. Κουδούνης Χρήστος και Λύρας Παναγιώτης, αντίστοιχα, επειδή στην ημερήσια διάταξη υπάρχουν θέματα που αφορούν στις εν λόγω Δημοτικές Κοινότητες, οι οποίοι δεν παραβρίσκονται.

Στη συνεδρίαση παραβρίσκονται επίσης τα αναπληρωματικά μέλη κ.κ. Παπαευσταθίου Βασίλειος (αποχώρηση στην υπ' αριθμ. 153 απόφαση) και Κούβελα Κάτσαρη Ευγενία, ο Πρόεδρος του Δημοτικού Συμβουλίου Καλαμάτας κ. Ηλιόπουλος Αναστάσιος (αποχώρηση στην υπ' αριθμ. 148 απόφαση) και ο δημοτικός σύμβουλος κ. Περρωτής Ιάκωβος.

Αφού επιτυγχάνεται έτσι νόμιμη απαρτία, ο κ. Πρόεδρος κηρύσσει την έναρξη της συνεδρίασης.

. . . . . .

Στη συνέχεια εισάγεται από τον κ. Πρόεδρο για συζήτηση το 2ο θέμα της ημερήσιας διάταξης με τίτλο:

Αναμόρφωση προϋπολογισμού, οικον. έτους 2025, Δήμου Καλαμάτας.

Στη συνεδρίαση κατά τη συζήτηση του θέματος αυτού παραβρίσκεται και η υπάλληλος της Διεύθυνσης Τεχνικών Υπηρεσιών του Δήμου, κα Νικολοπούλου Ιωάννα, προκειμένου αν ζητηθεί να ενημερώσει το Σώμα σχετικά.

Η με αριθμ. πρωτ. 13641/14-03-2025 σχετική εισήγηση του Τμήματος Λογιστηρίου & Μισθοδοσίας της Διεύθυνσης Οικονομικών, η οποία ήταν στο φάκελο του θέματος και είχε σταλεί στα Μέλη της Δημοτικής Επιτροπής μαζί με τις σχετικές προτάσεις υπηρεσιών του Δήμου, προς ενημέρωση, έχει αναλυτικά ως εξής:

ΘΕΜΑ : **Εισήγηση για την Αναμόρφωση – Τροποποίηση του Δημοτικού Προϋπολογισμού Οικονομικού Έτους 2025.**

Σας αποστέλλουμε απόσπασμα (pdf & excel) που περιλαμβάνει τις εισηγήσεις των Διευθύνσεων, του Δήμου για την 4η Αναμόρφωση – Τροποποίηση Του Προϋπολογισμού Οικ. Έτους 2025.

Ο ΔΗΜΑΡΧΟΣ ΚΑΛΑΜΑΤΑΣ
ΚΑΙ ΜΕ ΕΝΤΟΛΗ
Η ΑΝΤΙΔΗΜΑΡΧΟΣ ΟΙΚΟΝΟΜΙΚΩΝ
& ΘΕΜΑΤΩΝ ΝΟΜΙΚΗΣ ΥΠΗΡΕΣΙΑΣ

ΠΙΠΙΝΑ ΚΟΥΜΑΝΤΟΥ

ΚΑΕ	Περιγραφή	Αρχικός Προϋπολογισμός	Τελευταίος Διαμορφωμένος Προϋπολογισμός	Ποσό Αναμόρφωσης	Διαμορφωμένος Προϋπολογισμός (μετά την αναμόρφωση)	Αιτιολογία
0	ΤΑΚΤΙΚΑ ΕΣΟΔΑ	26480131,01	26480131,01	534190,07	27014321,08	
01	ΠΡΟΣΟΔΟΙ ΑΠΟ ΑΚΙΝΗΤΗ ΠΕΡΙΟΥΣΙΑ	469889,6	469889,6	20789,86	490679,46	
012	Έσοδα από εκμετάλλευση εδάφους ακίνητης περιουσίας και κοινόχρηστων χώρων	322134,96	322134,96	20789,86	342924,82	
0129	Λοιπά έσοδα από ακίνητα	322134,96	322134,96	20789,86	342924,82	
0129.10	Έσοδα από μίσθωση σχολικών κυλικείων	0	0	20789,86	20789,86	
02	ΕΣΟΔΑ ΑΠΟ ΚΙΝΗΤΗ ΠΕΡΙΟΥΣΙΑ	340000	340000	100000	440000	
021	Τόκοι κεφαλαίων	340000	340000	100000	440000	

0211	Τόκοι χρηματικών καταθέσεων σε τράπεζες	340000	340000	100000	440000	
04	ΕΣΟΔΑ ΑΠΟ ΛΟΙΠΑ ΤΕΛΗ ΔΙΚΑΙΩΜΑΤΑ ΚΑΙ ΠΑΡΟΧΗ ΥΠΗΡΕΣΙΩΝ	2194209,79	2194209,79	207760,87	2401970,66	
041	Έσοδα νεκροταφείων (άρθρο 4 ΑΝ 582/1968, άρθρο 3 Ν 547/1977)	179500	179500	2390	181890	
0417	Λοιπά έσοδα νεκροταφείων και ιερών ναών	150	150	2390	2540	
044	Έσοδα από τέλος Ακίνητης περιουσίας	833797,57	833797,57	50000	883797,57	
0441	Τέλος ακίνητης περιουσίας (Αρ.24 Ν. 2130/93)	833797,57	833797,57	50000	883797,57	
0441.02	Τέλος ακίνητης περιουσίας (άρθρο 24 Ν 2130/93) ηλεκτροδοτούμενων ακινήτων	472307,57	472307,57	50000	522307,57	
045	Τέλος επί των ακαθαρίστων εσόδων επιτηδευματιών	60000	60000	40000	100000	
0451	Τέλος διαμονής παρεπιδημούντων (άρθρο 6 Ν 1080/80, άρθρο 27 παρ.10 Ν 2130/93)	10000	10000	40000	50000	
046	Λοιπά τέλη και δικαιώματα	514112,22	514112,22	115370,87	629483,09	
0461	Τέλος χρήσης κοινόχρηστων χώρων (άρθρο 3 Ν 1080/80)	424112,22	424112,22	7783,87	431896,09	
0461.03	Τέλη χρήσης Κοινοχρήστων χώρων για εκτέλεση οικοδομικών εργασιών	30000	30000	7783,87	37783,87	
0464	Τέλη ελεγχόμενης στάθμευσης σε κοινόχρηστους χώρους (άρθρο 4 Ν. 1900/90)	70000	70000	107587	177587	
0464.01	Τέλος ελεγχόμενης στάθμευσης από την διαχείριση των Δημοτικών πάρκινγκ επί του ποταμού Νέδοντα	0	0	107587	107587	
05	ΦΟΡΟΙ ΚΑΙ ΕΙΣΦΟΡΕΣ	960390,13	960390,13	185607,85	1145997,98	
051	Φόροι	832690,13	832690,13	185607,85	1018297,98	

0511	Φόρος ηλεκτροδοτούμενων χώρων (άρθρο 10 Ν 1080/80)	832690,13	832690,13	185607,85	1018297,98	
06	ΕΣΟΔΑ ΑΠΟ ΕΠΙΧΟΡΗΓΗΣΕΙΣ	14662971,85	14662971,85	20031,49	14683003,34	
061	ΑΠΟ ΚΕΝΤΡΙΚΟΥΣ ΑΥΤΟΤΕΛΕΙΣ ΠΟΡΟΥΣ	13797442,85	13797442,85	20031,49	13817474,34	
0619	ΚΑΠ για λοιπούς σκοπούς (δεν περιλαμβάνονται πιστώσεις του ΠΔΕ)	179636,76	179636,76	20031,49	199668,25	
0619.05	Επιχορήγηση από ΥΠΕΣ ΚΑΠ για δαπάνες σίτισης μαθητών Μουσικού Σχολείου Καλαμάτας	115876,98	115876,98	20031,49	135908,47	
1	ΕΚΤΑΚΤΑ ΕΣΟΔΑ	20679782,38	20602012,61	476199,65	21078212,26	
12	ΕΚΤΑΚΤΕΣ ΕΠΙΧΟΡΗΓΗΣΕΙΣ ΓΙΑ ΚΑΛΥΨΗ ΛΕΙΤΟΥΡΓΙΚΩΝ ΔΑΠΑΝΩΝ	688700	688700	55139,17	743839,17	
121	Επιχορηγήσεις για κάλυψη λειτουργικών δαπανών	688700	688700	55139,17	743839,17	
1211	Από εθνικούς σκοπούς (μέσω του τακτικού προϋπολογισμού)	188700	188700	50000	238700	
1211.07	Χρηματοδότηση του προγράμματος "ΟΙΚΟΝΟΜΙΚΗ ΣΤΗΡΙΞΗ ΟΙΚΟΓΕΝΕΙΩΝ, ΜΕ ΠΑΙΔΙΑ ΠΡΟΣΧΟΛΙΚΗΣ ΗΛΙΚΙΑΣ, ΠΕΡΙΟΔΟΥ 2020 - 2021	150000	150000	50000	200000	
1219	Λοιπές Επιχορηγήσεις	0	0	5139,17	5139,17	
1219.18	Επιχορήγηση του Δήμου Καλαμάτας για προμήθεια βιβλίων για διδασκαλία ξένης γλώσσας στα σχολεία για το διδακτικό έτος 2024-2025	0	0	5139,17	5139,17	
13	ΕΠΙΧΟΡΗΓΗΣΕΙΣ ΚΑΙ ΕΠΕΝΔΥΣΕΙΣ	19242489,95	19114720,18	417507,17	19532227,35	
132	Λοιπές Επιχορηγήσεις για επενδύσεις και έργα	19084863,47	18957093,7	417507,17	19374600,87	
1321	Χρηματοδοτήσεις από Περιφερειακά επιχειρησιακά προγράμματα	6482441,37	6354671,6	68893,44	6423565,04	

1321.02	Χρηματοδότηση από το Επιχειρησιακό Πρόγραμμα ΄΄Πελοπόννησος 2014-2020΄΄ για την Συγκρότηση και λειτουργία Κέντρου Κοινότητας και κινητής Μονάδας στο Δήμο Καλαμάτας με περιοχή ευθύνης την Περιφερειακή	321200	321200	108670,29	429870,29	ΚΕΡΝΤΡΟ ΚΟΙΝ
1321.03	Χρηματοδότηση από Εναρμόνιση Οικογενειακής και Επαγγελματικής ζωής για δράση ΚΔΑΠ και ΚΔΑΠ με Α	194665,1	194665,1	146836,85	341501,95	ΚΔΑΠ
1321.05	Χρηματοδότηση για την "Διαμόρφωση χώρου για τη λειτουργία Κέντρου Ημερήσιας Φροντίδας Ηλικιωμένων" (ΧΡΗΜΑΤΟΔΟΤΗΣΗ ΕΣΠΑ 2014 - 2020)	58012,16	58012,16	-31161,35	26850,81	ΣΒΑΑ ΚΗΦΗ
1321.12	Χρηματοδότηση για Ανάπλαση Οδού Πλαστήρα	129194	129194	-61307,73	67886,27	ΣΒΑΑ
1321.13	Χρηματοδότηση για Προμήθεια εξοπλισμού για δημιουργία ολοκληρωμένων τουριστικών προσβάσιμων θαλάσσιων προορισμών	184750,5	184750,5	-184750,5	0	ΕΣΠΑ
1321.23	Χρηματοδότηση για την ανάπλαση του Ιστορικού Κέντρου	133132,48	133132,48	-16411,69	116720,79	ΣΒΑΑ
1321.24	Χρηματοδότηση για την ανάπλαση της οδού Αναγνωσταρά	297202,76	297202,76	-297202,76	0	ΣΒΑΑ
1321.25	Χρηματοδότηση για την ανάπλαση της οδού Ναυαρίνου (Α φάση) από οδό Φαρών έως οδό Ακρίτα	2713	2713	33107,38	35820,38	ΣΒΑΑ
1321.34	Αναδιάταξη-Αναδιοργάνωση πλατείας 23ης Μαρτίου-Χρημ/ση ΣΒΑΑ	444567,07	444567,07	7186,3	451753,37	ΣΒΑΑ

1321.42	ΕΥΦΥΕΙΣ Εφαρμογές και δράσεις στο πλαίσιο του Ψηφιακού Μετασχηματισμού του Δ. Καλαμάτας ΥΠ.Ι ΕΠΑΝΕΚ	1500000	1500000	363926,65	1863926,65	ΕΣΠΑ ΕΠΑΝΕΚ
1322	Χρηματοδοτήσεις από Κεντρικούς φορείς (μέσω του εθνικού τμήματος του Π.Δ.Ε.)	742683,45	742683,45	403803,9	1146487,35	
1322.35	Δαπάνη για την υλοποίηση της Προγραμματικής Σύμβασης με τη ΔΕΥΑΚ για την εκτέλεση του έργου : Κατασκευή Δικτύου αποχέτευσης ομβρίων οδού Αθηνών - Νέας Εισόδου στο Τμήμα από Θουρία έως Νέδοντα ποταμό	50000	50000	-50000	0	ΠΔΕ
1322.37	Δαπάνη για την υλοποίηση της Προγραμματικής Σύμβασης με τη ΔΕΥΑΚ για την εκτέλεση του έργου : Κατασκευή Δικτύου αποχέτευσης ομβρίων οδού Αθηνών - Νέας Εισόδου στο Τμήμα από Θουρία έως Νέδοντα ποταμό	315000	315000	-261000	54000	ΠΔΕ
1322.51	Χρηματοδότηση από το Πρόγραμμα Φιλόδημος ΙΙ για την Κατασκευή ραμπών και χώρων υγιεινής για την πρόσβαση και την εξυπηρέτηση ΑΜΕΑ σε σχολικές μονάδες	62569,74	62569,74	-10402,11	52167,63	ΦΙΛΟΔΗΜΟΣ ΙΙ
1322.53	ΚΑΤΑΣΚΕΥΗ ΠΡΟΠΟΝΗΤΗΡΙΟΥ ΣΤΟ ΧΩΡΟ ΤΟΥ ΔΗΜ. ΣΤΑΔΙΟΥ ΠΑΡΑΛΙΑΣ	83524,05	83524,05	255706,01	339230,06	ΦΙΛΟΔΗΜΟΣ ΙΙ
1322.55	Βελτίωση δημοτικού φωτισμού και συντήρηση δικτύων σε πλατείες σε κοινόχρηστους χώρους της ΔΕ Καλαμάτας	0	0	37200	37200	ΦΙΛΟΔΗΜΟΣ ΙΙ
1322.56	Φωτισμός περιοχής ΝΤΟΥΑΝΑΣ παραλίας Καλαμάτας με την κατασκευή νέου έργου εναέριου δικτύου	0	0	74000	74000	ΦΙΛΟΔΗΜΟΣ ΙΙ

1322.57	Φωτισμός περιοχής Μαιζώνος με την κατασκευή νέου έργου εναέριου δικτύου	0	0	74000	74000	ΦΙΛΟΔΗΜΟΣ ΙΙ
1322.58	Φωτισμός περιοχής Κανάρη με την κατασκευή νέου έργου εναέριου δικτύου	0	0	74000	74000	φιλοδημοσ ΙΙ
1322.59	Διανοίξεις και κατασκευές οδών (2025)	0	0	61500	61500	ΦΙΛΟΔΗΜΟΣ ΙΙ
1322.60	Ασφαλτοστρώσεις Δημοτικών οδών της Δ.Ε. Καλαμάτας (2025)	0	0	74400	74400	ΦΙΛΟΔΗΜΟΣ ΙΙ
1322.61	Αποπεράτωση Κατασκευής Δημοτικού Καταστήματος Ασπροχώματος	0	0	74400	74400	ΦΙΛΟΔΗΜΟΣ ΙΙ
1324	Χρηματοδοτήσεις από το Ταμείο Ανάκαμψης και Ανθεκτικότητας	7572998,14	7572998,14	636644,57	8209642,71	
1324.07	Βελτίωση Οδικής Ασφάλειας Δήμου Καλαμάτας	946399,52	946399,52	-258023,22	688376,3	ΤΑΜ. ΑΝΑΚ.
1324.08	Λύσεις καινοτομίας για την ανάδειξη του κυρίως αστικού κορμού της Καλαμάτας - Υποέργο 2 - Ταμείο Ανάκαμψης	10000	10000	894667,79	904667,79	ΤΑΜ ΑΝΑΚ
1328	Χρηματοδοτήσεις από το Εθνικό Στρατηγικό Πλαίσιο Αναφοράς (ΕΣΠΑ) εκτός Περιφερειακών Επιχειρησιακών Προγραμμάτων.	2349817,65	2349817,65	-345552,27	2004265,38	
1328.34	Χρηματοδότηση για την ενεργειακή αναβάθμιση Δημοτικού Κολυμβητηρίου Καλαμάτας με την αξιοποίηση ανανεώσιμων πηγών ενέργειας (ΑΠΕ)	709524,63	709524,63	-534987,37	174537,26	ΥΜΕΠΕΡΑΑ
1328.36	Χρηματοδότηση για ''Σύνδεση εγκατάστασης ανοιχτού θεάτρου Καλαμάτας με το δίκτυο της ΔΕΔΔΗΕ''- ΠΔΕ ΕΣΠΑ	5141,87	5141,87	-5141,87	0	ΥΜΕΠΕΡΑΑ

1328.41	Κατασκευή Πράσινου Σημείου Δ. Καλαμάτας-ΥΠ. 2 ΣΤΕΡΕΑ ΑΠΟΒΛΗΤΑ	0	0	194576,97	194576,97	ΥΜΕΠΕΡΑΑ 194576,97 & 34448,04 ΔΠ
1329	Λοιπές Επιχορηγήσεις για επενδύσεις και έργα	1936922,86	1936922,86	-346282,47	1590640,39	
1329.24	Παρεμβάσεις αναπλάσεων σε κοινόχρηστους χώρους και χώρους πρασίνου του Δ. Καλαμάτας : Βιοκλιματική ανάπλαση πλατείας Φυτιάς- ΠΡΑΣΙΝΟ ΤΑΜΕΙΟ	135000	135000	-46282,47	88717,53	ΠΡΑΣΙΝΟ ΤΑΜΕΙΟ
1329.28	Horizon 2020	600000	600000	-300000	300000	HORIZON
15	ΠΡΟΣΑΥΞΗΣΕΙΣ - ΠΡΟΣΤΙΜΑ-ΠΑΡΑΒΟΛΑ	450000	450000	3553,31	453553,31	
151	Προσαυξήσεις και πρόστιμα	450000	450000	3553,31	453553,31	
1519	Λοιπά πρόστιμα και χρηματικές ποινές επιβαλλόμενες βάσει ειδικών διατάξεων (άρθρο 19 Ν. 1080/80)	30000	30000	3553,31	33553,31	
1519.06	Πρόστιμα εκδιδόμενων λογ/σμών κέντρων διασκέδασης & Πρόστιμα τέλους διανομής παρεπιδημούντων (αρ. 6 & 7 του νόμου 1080/1980) και τέλους του άρθρου 20 του νόμου 2539/1997(αρ. 18 παρ. 1 του νόμου 2946/	0	0	3553,31	3553,31	
3	ΕΙΣΠΡΑΞΕΙΣ ΑΠΟ ΔΑΝΕΙΑ ΚΑΙ ΑΠΑΙΤΗΣΕΙΣ ΑΠΟ Π.Ο.Ε.	20143381,67	20143381,67	-656912,65	19486469,02	
31	ΕΙΣΠΡΑΞΕΙΣ ΑΠΟ ΔΑΝΕΙΑ	1564345,46	1564345,46	-296783,93	1267561,53	
312	Δάνεια για την κάλυψη επενδυτικών δαπανών	1564345,46	1564345,46	-296783,93	1267561,53	
3123	Αναπτυξιακά - Επενδυτικά δάνεια από ειδικά προγράμματα	1564345,46	1564345,46	-296783,93	1267561,53	

	(Πρόγραμμα ''Αντώνης Τρίτσης '' -Πρόγραμμα ''ΦΙΛΟΔΗΜΟΣ Ι''					
3123.03	Βελτίωση αγροτικής οδοποιίας Δήμου Καλαμάτας (Χρημ/ση Αντώνης Τρίτσης)	354468,85	354468,85	-295303,82	59165,03	ΤΡΙΤΣΗΣ
3123.04	Βελτίωση αγροτικής οδοποιίας Δημοτικών Ενοτήτων Θουρίας, Αριος και Αρφαρών	7616,61	7616,61	-1480,11	6136,5	ΤΡΙΤΣΗΣ
32	ΕΙΣΠΡΑΚΤΕΑ ΥΠΟΛΟΙΠΑ ΑΠΟ ΒΕΒΑΙΩΘΕΝΤΑ ΕΣΟΔΑ ΚΑΤΑ ΤΑ ΠΑΡΕΛΘΟΝΤΑ ΕΤΗ	18579036,21	18579036,21	-360128,72	18218907,49	
321	Εισπρακτέα υπόλοιπα από βεβαιωθέντα κατά τα παρελθόντα οικονομικά έτη τακτικά έσοδα	7278025,44	7278025,44	71764,7	7349790,14	
3211	Τέλη καθαριότητας και ηλεκτροφωτισμού	1673210,37	1673210,37	39630,31	1712840,68	
3212	Τέλη και δικαιώματα ύδρευσης	277171,07	277171,07	-1705,96	275465,11	
3215	Τέλος ακίνητης περιουσίας	724646,05	724646,05	76892,99	801539,04	
3217	Εισφορά λόγω ένταξης ή επέκτασης πολεοδομικών σχεδίων	354260,01	354260,01	-18421,71	335838,3	
3217.01	Εισφορά σε χρήμα	346465,17	346465,17	-18315,22	328149,95	
3217.02	Εισφορά μετατροπής γης σε χρήμα	7794,84	7794,84	-106,49	7688,35	
3218	Τακτικά έσοδα επί των ακαθαρίστων εσόδων επιτηδευματιών	1676886,67	1676886,67	-6847,38	1670039,29	
3219	Λοιπά έσοδα	2571851,27	2571851,27	-17783,55	2554067,72	
3219.01	Εισφορά σε χρήμα	1658,9	1658,9	760,94	2419,84	
3219.02	Εισφορά μετατροπής γης σε χρήμα	321,38	321,38	-320,57	0,81	
3219.04	Μισθώματα αστικών ακινήτων	1383060,37	1383060,37	-48611,93	1334448,44	
3219.06	Τέλη χρήσης πεζοδρομίων, οδών, πλατειών και κοιν. χώρων	510541,62	510541,62	-15344,84	495196,78	
3219.07	Φόρος ηλεκτροδοτούμενων χώρων	236828,98	236828,98	7740,67	244569,65	
3219.08	Δικαίωμα βοσκής	703,47	703,47	-56,35	647,12	

3219.10	Τέλη διαμονής παρεπιδημούντων	28349,83	28349,83	-463,26	27886,57	
3219.17	Τέλη παράτασης χρόνου ταφής	1921,79	1921,79	-151,53	1770,26	
3219.18	Τέλη ανακομιδής	1751,82	1751,82	500	2251,82	
3219.19	Δικαιώματα από τη χρήση οστεοφυλακίων	135941,62	135941,62	-2686,04	133255,58	
3219.20	Δαπάνες Δικαστικών Επιμελητών	19900,58	19900,58	-62	19838,58	
3219.22	Έσοδα από μίσθωση Περιπτέρων	26190,55	26190,55	-5863,5	20327,05	
3219.24	Τέλη από λοιπά έσοδα Νεκροταφείου και Ιερών Ναών	16539,37	16539,37	-697,11	15842,26	
3219.27	Τροφεία δημοτικών - βρεφονηπιακών σταθμών (άρθρων 9 και 10 της ΚΥΑ 16065/2002 (ΦΕΚ 497/Β'))	62060,68	62060,68	415,72	62476,4	
3219.29	Τέλη χρήσης αιγιαλού	48918,97	48918,97	-15891,81	33027,16	
3219.32	Έσοδα από καθαρισμό οικοπέδων ιδιωτών (.24)	2823,41	2823,41	-459,55	2363,86	
3219.33	Λοιπά έσοδα από την εκμετάλλευση έργων και την παροχή υπηρεσιών	0	0	63407,61	63407,61	
322	Εισπρακτέα υπόλοιπα από βεβαιωθέντα κατά τα προηγούμενα οικονομικά έτη έκτακτα έσοδα	11301010,77	11301010,77	-431893,42	10869117,35	
3221	Έκτακτα γενικά έσοδα	11168846,88	11168846,88	-430775,07	10738071,81	
3221.01	Προιόν από αναγκαστική προσκύρωση λόγω ρυμοτομίας	2463163,01	2463163,01	-428808,28	2034354,73	
3221.02	Τοκοχρεωλύσια δανείων δημοτικών Ν.Π.	1073143,9	1073143,9	-40417,08	1032726,82	
3221.04	Αποκατάσταση ζημιών περιουσίας Δήμου	5735,73	5735,73	-1306,86	4428,87	
3221.06	Παραβάσεις μικροπωλητών	44762,38	44762,38	-58,69	44703,69	
3221.08	Πρόστιμα τελών διαφημίσεων	60332,99	60332,99	-415,22	59917,77	
3221.09	Πρόστιμα τέλους ακίνητης περιουσίας	16204,21	16204,21	424,81	16629,02	
3221.10	Πρόστιμα τελών καθαριότητας	49047,66	49047,66	-11362,77	37684,89	

3221.11	Πρόστιμα φόρου ηλεκτροδοτούμενων χώρων	3296,18	3296,18	-1052,1	2244,08	
3221.12	Πρόστιμα εκδιδομένων λογαριασμών κέντρων διασκεδάσεως κλπ	1105847,41	1105847,41	14640,7	1120488,11	
3221.13	Πρόστιμα τελών χρήσεως κοινοχρήστων χώρων	1011989,84	1011989,84	17145,48	1029135,32	
3221.14	Πρόστιμα τέλους διαμονής παρεπιδημούντων	10350,02	10350,02	5797,84	16147,86	
3221.15	Πρόστιμα τροχαίων παραβάσεων	4886943,55	4886943,55	-27347,29	4859596,26	
3221.16	Λοιπά έκτακτα έσοδα	62648,26	62648,26	37866,38	100514,64	
3221.19	Πρόστιμα Παράβασης Κανονισμού Καθαριότητας	45522,16	45522,16	1781,28	47303,44	
3221.20	Πρόστιμα αυθαίρετων κατασκευών (Ν.1337/85,Π.Δ.267/98 & ΚΥΑ 9732/04)	40340,04	40340,04	-68,81	40271,23	
3221.25	Έσοδα από διάφορες καταλογιστικές αποφάσεις	1948,44	1948,44	1849,11	3797,55	
3221.26	Έσοδα από βεβαίωση εξόδων επίδοσης κατά την διαδικασία αναγκαστικών κατασχέσεων	44357,77	44357,77	-402,47	43955,3	
3221.27	Έσοδα από την επιστροφή αχρεωστήτως καταβληθέντων ποσών	21238,48	21238,48	-933,05	20305,43	
3221.28	Πρόστιμα Ν.4264/2014 - Άσκηση εμπορικών δραστηριοτήτων εκτός καταστήματος και άλλες διατάξεις	19413,69	19413,69	-308,95	19104,74	
3221.29	Παραβάσεις γνωστοποίησης λειτουργίας καταστημάτων υγειονομικού ενδιαφέροντος Ν.4442/2016	32882,76	32882,76	2842,71	35725,47	
3221.35	Πρόστιμα υαλόφρακτων, ανεμοφρακτών κ άλλων διακοσμητικών στοιχείων σε Κ.Χ.	3400	3400	150	3550	

3221.36	Έσοδα από πρόστιμο σύμφωνα με περ. 26 της υποπαρ. β' της παρ. Ι του άρθρου 75 του Κ.Δ.Κ. (Ν. 3463/06 Α' 114)	3918,92	3918,92	-791,81	3127,11	
3222	Έκτακτα ειδικευμένα έσοδα	132163,89	132163,89	-1118,35	131045,54	
3222.01	Έκτακτα έσοδα από επιστροφή δαπάνης καταβολής Προνοιακών επιδομάτων	132163,89	132163,89	-1118,35	131045,54	
4	ΕΙΣΠΡΑΞΕΙΣ ΥΠΕΡ ΤΟΥ ΔΗΜΟΣΙΟΥ ΚΑΙ ΤΡΙΤΩΝ ΚΑΙ ΕΠΙΣΤΡΟΦΕΣ ΧΡΗΜΑΤΩΝ	9810442,87	9810442,87	125000	9935442,87	
42	ΕΠΙΣΤΡΟΦΕΣ ΧΡΗΜΑΤΩΝ	155000	155000	125000	280000	
421	Επιστροφές χρημάτων	155000	155000	125000	280000	
4211	Επιστροφή χρημάτων από υπολόγους χρηματικών ενταλμάτων προπληρωμής	10000	10000	5000	15000	
4212	Επιστροφή πάγιας προκαταβολής	90000	90000	70000	160000	
4213	Επιστροφή αχρεωστήτως καταβληθέντων χρηματικών ποσών (άρθρο 26 Ν 318/69, Απόφ.Υπ.Οικον.2081241/11652/1997)	25000	25000	50000	75000	
5	ΧΡΗΜΑΤΙΚΟ ΥΠΟΛΟΙΠΟ	13501329,08	13633859,98	1566470,56	15200330,54	
51	ΧΡΗΜΑΤΙΚΟ ΥΠΟΛΟΙΠ ΠΡΟΗΓΟΥΜΕΝΗΣ ΧΡΗΣΗΣ	13501329,08	13633859,98	1566470,56	15200330,54	
511	Χρηματικό υπόλοιπο προερχόμενο από τακτικά έσοδα	9985276,07	11149479,29	380787,31	11530266,6	
5113	Χρηματικό Υπόλοιπο προερχόμενο από τακτικά έσοδα για την κάλυψη ειδικευμένων δαπανών	4011042,05	4011042,05	-194649,07	3816392,98	
5113.01	Χρηματικό Υπόλοιπο προερχόμενο από τακτικά έσοδα για την κάλυψη ειδικευμένων δαπανών	3459709,6	3459709,6	185330	3645039,6	

5113.02	Χρηματικό Υπόλοιπο προερχόμενο από ανταποδοτικά ηλεκτροφωτισμού και καθαριότητας	551332,45	551332,45	-379979,07	171353,38	
5119	Χρηματικό υπόλοιπο προερχόμενο από τακτικά έσοδα για την κάλυψη εν γένει δαπανών του Δήμου	3739000,95	3739000,95	575436,38	4314437,33	
5119.01	Χρηματικό υπόλοιπο προερχόμενο από τακτικά έσοδα για την κάλυψη εν γένει δαπανών του Δήμου	3739000,95	3739000,95	575436,38	4314437,33	
512	Χρηματικό υπόλοιπο προερχόμενο από έκτακτα έσοδα	3516053,01	2484380,69	1185683,25	3670063,94	
5123	Χρηματικό υπόλοιπο προερχόμενο από έκτακτα έσοδα για την κάλυψη ειδικευμένων δαπανών	25000	25000	84937,82	109937,82	
5124	Χρηματικό υπόλοιπο προερχόμενο από το ΠΡΟΓΡΑΜΜΑ ΔΗΜΟΣΙΩΝ ΕΠΕΝΔΥΣΕΩΝ (ΕΣΠΑ & ΕΘΝΙΚΟ ΠΔΕ)	297093,69	34135,68	130000	164135,68	
5129	Χρηματικό υπόλοιπο προερχόμενο από έκτακτα έσοδα για την κάλυψη εν γένει δαπανών του Δήμου	2124140,3	2124140,3	970745,43	3094885,73	
00.6	Έξοδα χρήσης	8329690,82	8302294,82	134475,51	8436770,33	
00.61	Αμοιβές αιρετών και τρίτων	839217,9	866417,9	38403,56	904821,46	
00.611	Αμοιβές και έξοδα ελευθέρων επαγγελματιών	156884	184084	36000	220084	
00.6111	Αμοιβές νομικών και συμβολαιογράφων	10000	10000	5000	15000	ΔΠ
00.6117	Λοιπές αμοιβές λοιπών εκτελούντων ειδικές υπηρεσίες με την ιδιότητα του ελεύθερου επαγγελματία	135884	163084	31000	194084	
00.6117.34	Ανάθεση σε εξωτερικό σύμβουλο της Συμβουλευτικής - Επιστημονικής υποστήριξης για την εκπόνηση του	0	0	31000	31000	ΔΠ

	Επιχειρησιακού Προγράμματος 2024-2029 του Δ. Καλαμάτας					
00.614	Αμοιβές τρίτων με την ιδιότητα νομικού προσώπου	86283,9	86283,9	2403,56	88687,46	
00.6142	Αμοιβές νομικών προσώπων ιδιωτικού δικαίου	86283,9	86283,9	2403,56	88687,46	
00.6142.06	Αμοιβές εξωτερικών συνεργατών για την εφαρμογή του Γενικού Κανονισμού Προστασίας Δεδομένων	10000	10000	15760	25760	ΔΠ
00.6142.07	Παροχή υπηρεσιών συγκοινωνιακού έργου από Αστικό ΚΤΕΛ Καλαμάτας (νέα γραμμή)	64283,9	64283,9	-13356,44	50927,46	ΔΠ
00.62	Παροχές τρίτων	122088	122088	34132,38	156220,38	
00.622	Επικοινωνίες	122088	122088	34132,38	156220,38	
00.6221	Ταχυδρομικά Τέλη	42088	42088	4132,38	46220,38	
00.6221.03	Ταχυδρομικά Τέλη 2023	37200	37200	4132,38	41332,38	ΔΠ
00.6222	Τηλεφωνικά, τηλεγραφικά και τηλετυπία τέλη εσωτερικού	60000	60000	30000	90000	ΔΠ
00.64	Λοιπά γενικά έξοδα	1800226,78	1745630,78	90840	1836470,78	
00.641	Έξοδα μεταφορών	176000	176000	-56000	120000	
00.6414	Μεταφορές εν γένει	176000	176000	-56000	120000	
00.6414.06	Παροχή συγκοινωνιακού έργου 2023	56000	56000	-56000	0	ΔΠ
00.643	Δημόσιες σχέσεις (έξοδα εκθέσεων προβολής και διαφήμισης)	245135,2	245135,2	129840	374975,2	
00.6431	Έξοδα ενημέρωσης και προβολής δραστηριοτήτων του Δήμου	100000	100000	122790	222790	ΔΠ
00.6434	Λοιπές δαπάνες δημοσίων σχέσεων	82335,2	82335,2	7050	89385,2	
00.6434.12	Λοιπές δαπάνες εκδηλώσεων και εθιμοτυπικών, γενικής φύσεως, (τροφιμα, είδη κλπ)	13335,2	13335,2	4050	17385,2	ΔΠ

00.6434.16	Δαπάνες απονομής βραβείου ποίησης πρωτοεμφανιζόμενου ποιητή "ΜΑΡΙΑ ΠΟΛΥΔΟΥΡΗ" (για το έτος 2024)	0	0	3000	3000	ΔΠ
00.644	Συνέδρια και εορτές	623552,79	623552,79	0	623552,79	
00.6443	Δαπάνες δεξιώσεων και εθνικών ή τοπικών εορτών	551352,79	551352,79	0	551352,79	
00.6443.01	Δαπάνες για μακέτες	10000	10000	5000	15000	ΔΠ
00.6443.07	Δαπάνες για λοιπές ενοικιάσεις (χώρων κτλ)	30000	30000	7000	37000	ΔΠ
00.6443.09	Δαπάνες για λοιπές αμοιβές τεχνικών	35000	35000	2000	37000	ΔΠ
00.6443.14	Δαπάνες για υπηρεσίες catering σε εκδηλώσεις	7000	7000	5000	12000	ΔΠ
00.6443.17	Ενοικίαση τεντών/σκιάστρων για εκδηλώσεις άνευ catering	3000	3000	3000	6000	ΔΠ
00.6443.18	Δαπάνες για φεστιβάλ ρομποτικής	25000	25000	-25000	0	ΔΠ
00.6443.19	Δαπάνες υπηρεσιών μετάφρασης και διερμηνείας για εκδηλώσεις	3000	3000	3000	6000	ΔΠ
00.649	Διάφορα έξοδα γενικής φύσεως	670538,79	615942,79	17000	632942,79	
00.6492	Δικαστικά έξοδα και έξοδα εκτέλεσης δικαστικών αποφάσεων ή συμβιβαστικών πράξεων	550000	545404	17000	562404	ΔΠ
00.67	Πληρωμές για μεταβιβάσεις εισοδημάτων σε τρίτους Παραχωρήσεις - Παροχές - Επιχορηγήσεις - Επιδοτήσεις - Δωρεές	3596295,89	3596295,89	-28900,43	3567395,46	
00.671	Υποχρεωτικές μεταβιβάσεις σε νομικά πρόσωπα	840000	840000	-170000	670000	
00.6718	Λοιπές υποχρεωτικές πληρωμές για μεταβιβάσεις εισοδημάτων σε τρίτους	700000	700000	-170000	530000	

00.6718.02	Horizon 2020-SchoolHeroZ: Ένας Ολιστικός Οδικός Χάρτης προς Σχολεία Χωρίς Ανθρακικό Αποτύπωμα - 24-26 - Unisystems Information Technology Systems Commercial SMSA	130000	130000	-65000	65000	HORIZON
00.6718.03	Horizon 2020-SchoolHeroZ: Ένας Ολιστικός Οδικός Χάρτης προς Σχολεία Χωρίς Ανθρακικό Αποτύπωμα - 24-26 - Πανεπιστήμιο Πατρών	150000	150000	-75000	75000	HORIZON
00.6718.06	Horizon 2020-SchoolHeroZ: Ένας Ολιστικός Οδικός Χάρτης προς Σχολεία Χωρίς Ανθρακικό Αποτύπωμα - 24-26 - Αναπτυξιακός Οργανισμός Δήμου Καλαμάτας Α.Ε.	60000	60000	-30000	30000	HORIZON
00.673	Προαιρετικές εισφορές, παροχές και επιχορηγήσεις	2698581,68	2698581,68	141099,57	2839681,25	
00.6733	Καταβολή χρηματικών βοηθημάτων σε άπορους δημότες	30170,8	30170,8	13086	43256,8	
00.6733.03	Καταβολή χρηματικών βοηθημάτων σε άπορους δημότες (ΠΑΡΟΧΗ ΚΡΕΑΤΟΣ 2024)	26170,8	26170,8	13086	39256,8	ΔΠ
00.6737	Υλοποίηση προγραμματικών συμβάσεων	1068710,88	1068710,88	28013,57	1096724,45	
00.6737.14	Προγραμματική σύμβαση μεταξύ Υπουργείου Πολιτισμού και Αθλητισμού, Περιφέρειας Πελοποννήσου, Δ. Καλαμάτας και της Κοινωφ. Επιχ. Δ. Καλαμάτας 'ΦΑΡΙΣ' για την συνέχιση των αρχαιολογικών ερευνών στην Αρχαία Θουρία	30000	30000	8013,57	38013,57	ΔΠ

00.6737.17	Προγραμματική σύμβαση μεταξύ του Δήμου Καλαμάτας και της Δ.Ε.Υ.Α.Κ. για την υλοποίηση "'έργα ύδρευσης σε περιοχές εκτός σχεδίου Δήμου Καλαμάτας''	11983,38	11983,38	20000	31983,38	ΔΠ
00.6738	Χρηματοδοτήσεις κοινωφελών δημοτικών επιχειρήσεων (άρθρου 259,παρ. 1 Δ.Κ.Κ.)	1335000	1335000	100000	1435000	
00.6738.01	Χρηματοδότηση Κοινωφελούς επιχείρησης ''ΦΑΡΙΣ'' τρέχοντος έτους	1335000	1335000	100000	1435000	ΔΠ
00.8	Πληρωμές Π.Ο.Ε. και Λοιπές αποδόσεις και προβλέψεις	9365653,78	9509750,2	900000	10409750,2	
00.82	Λοιπές αποδόσεις	9229442,87	9229442,87	900000	10129442,87	
00.826	ΛΟΙΠΕΣ ΕΠΙΣΤΡΟΦΕΣ - ΠΑΡΑΚΡΑΤΗΣΕΙΣ	10000	10000	900000	910000	
00.8265	Παρακράτηση ΚΑΠ εξαιτίας χορηγηθέντων προκαταβολών ΚΑΠ	0	0	900000	900000	ΔΠ
10.6	Έξοδα χρήσης	4513024,44	4534289,44	110401,91	4644691,35	
10.60	Αμοιβές και έξοδα προσωπικού	4061389	4079889	80765,5	4160654,5	
10.604	Αποδοχές εκτάκτων υπαλλήλων (επί σύμβαση εκτάκτων υπαλλήλων, ημερομισθίων ωρομισθίων κλπ)	481200	496200	56500	552700	
10.6041	Τακτικές αποδοχές (περιλαμβάνονται βασικός μισθός, δώρα εορτών, γενικά και ειδικά τακτικά επιδόματα)	473600	488600	56500	545100	
10.6041.07	Αποδοχές προσωπικού καθαριότητας στα ΔΙΕΚ και ΣΔΕ	27000	27000	-15000	12000	ΔΙΕΚ- ΣΔΕ
10.6041.09	Τακτικές αποδοχές προσωπικού ΙΔΟΧ- ΚΟΙΝΩΦΕΛΕΣ	22600	37600	41500	79100	ΚΟΙΝΩΦΕΛΕΣ
10.6041.10	Τακτικές αποδοχές ΙΔΟΧ- COVID	0	0	30000	30000	ΔΠ
10.605	Εργοδοτικές εισφορές Δήμων και κοινοτήτων κοινωνικής ασφάλισης	746000	749500	14200	763700	

10.6054	Εργοδοτικές εισφορές έκτακτου προσωπικού	133700	137200	14200	151400	
10.6054.08	Εργοδοτικές εισφορές στις Αποδοχές προσωπικού καθαριότητας στα ΔΙΕΚ και ΣΔΕ	11700	11700	-5000	6700	ΔΙΕΚ- ΣΔΕ
10.6054.09	Εργοδοτικές εισφορές προσωπικού ΙΔΟΧ- ΚΟΙΝΩΦΕΛΕΣ	5000	8500	9200	17700	ΚΟΙΚΩΦΕΛΕΣ
10.6054.10	Εργοδοτικές εισφορές ΙΔΟΧ- COVID	0	0	10000	10000	ΔΠ
10.606	Παρεπόμενες παροχές και έξοδα προσωπικού	20889	20889	10065,5	30954,5	
10.6063	Λοιπές παροχές σε είδος (ένδυση εργατοτεχνικού προσωπικού κλπ)	5172	5172	10065,5	15237,5	
10.6063.02	Καταβολή σε χρήμα παροχή γάλακτος έτους 2025 για τους δικαιούχος υπαλλήλους του Δήμου	734,5	734,5	10065,5	10800	ΔΠ
10.61	Αμοιβές αιρετών και τρίτων	118500	118500	17740	136240	
10.611	Αμοιβές και έξοδα ελευθέρων επαγγελματιών	118500	118500	17740	136240	
10.6115	Αμοιβές λογιστών	28000	28000	36500	64500	
10.6115.02	Αμοιβές ορκωτών λογιστών για τον έλεγχο των οικονομικών καταστάσεων του δήμου φορολ. έτους 2024	0	0	12500	12500	ΔΠ
10.6115.03	Αμοιβή εξωτερικού συνεργάτη Λογιστή για την σύνταξη ΟΙΚΟΝΟΜΙΚΏΝ ΚΑΤΑΣΤΆΣΕΩΝ χρήσης 2025	0	0	5500	5500	ΔΠ
10.6115.04	Αμοιβές ορκωτών λογιστών για τον έλεγχο των οικονομικών καταστάσεων του καταργηθέντος Νομικού Π. Φιλαρμονική Δήμου Καλαμάτας.	0	0	10000	10000	ΔΠ

10.6115.06	Αμοιβή ορκωτών λογιστών για τον έλεγχο των οικονομικών καταστάσεων του Δήμου Φορολογικού έτους 2023	12500	12500	-1500	11000	ΔΠ
10.6115.07	Αμοιβή εξωτερικού συνεργάτη Λογιστή για συμβουλευτικές υπηρεσίες εφαρμογής του ΠΔ 54/2018 (Εφαρμογή του νέου Λογιστικού πλαισίου της Γενικής Κυβέρνησης)	0	0	10000	10000	ΔΠ
10.6117	Λοιπές αμοιβές λοιπών εκτελούντων ειδικές υπηρεσίες με την ιδιότητα του ελεύθερου επαγγελματία	90500	90500	-18760	71740	
10.6117.01	Δαπάνες μισθοδοσίας προσωπικού ΙΔΟΧ	53000	53000	-18760	34240	ΔΠ
10.62	Παροχές τρίτων	253730,27	256495,27	-9250	247245,27	
10.624	Ενοίκια χρηματοδοτικής μίσθωσης LEASING	10000	10000	-10000	0	
10.6244	LEASING μεταφορικών μέσων	10000	10000	-10000	0	ΑΝΤΑΠΟΔ
10.626	Συντήρηση και επισκευή αγαθών διαρκούς χρήσης από τρίτους	35800	35800	750	36550	
10.6263	Συντήρηση και επισκευή μεταφορικών μέσων	1000	1000	750	1750	ΔΠ
10.6265	Συντήρηση και επισκευή επίπλων και λοιπού εξοπλισμού σκευών και λοιπού εξοπλισμού	10000	10000	0	10000	
10.6265.02	Συντήρηση και επισκευή επίπλων σκευών και λοιπού εξοπλισμού	10000	10000	-2000	8000	ΔΠ
10.6265.03	Επισκευή και συντήρηση μουσικών οργάνων (ΦΙΛΑΡΜΟΝΙΚΗ)	0	0	2000	2000	ΔΠ
10.66	Δαπάνες προμήθειας αναλωσίμων	61405,17	61405,17	21146,41	82551,58	
10.661	Έντυπα, βιβλία, γραφική ύλη, εκδόσεις	33218,78	33218,78	4763,73	37982,51	

10.6611	Προμήθεια βιβλίων κλπ (εκτός συνδρομών)	1000	1000	2000	3000	ΔΠ
10.6612	Προμήθεια γραφικής ύλης και λοιπά υλικά γραφείων	17814,42	17814,42	2763,73	20578,15	
10.6612.02	Προμήθεια γραφικής ύλης και λοιπά υλικά γραφείων 2023	6264,7	6264,7	2763,73	9028,43	ΔΠ
10.664	Καύσιμα και λιπαντικά	12386,39	12386,39	17132,68	29519,07	
10.6643	Προμήθεια καυσίμων για θέρμανση και φωτισμό	3265,36	3265,36	17132,68	20398,04	
10.6643.01	Προμήθεια πετρελαίου θέρμανσης	3000	3000	-3000	0	ΔΠ
10.6643.02	Προμήθεια πετρελαίου θέρμανσης 2025	265,36	265,36	20132,68	20398,04	ΔΠ
10.667	Ανταλλακτικά μηχανικού και λοιπού εξοπλισμού	4050	4050	-750	3300	
10.6671	Ανταλλακτικά μεταφορικών μέσων	4050	4050	-750	3300	
10.6671.02	Ανταλλακτικά μεταφορικών μέσων εκτάκτων επισκευών	3050	3050	-750	2300	ΔΠ
10.7	Επενδύσεις	6500	6500	21500	28000	
10.71	Αγορές κτιρίων τεχνικών έργων και προμήθειες παγίων	6500	6500	21500	28000	
10.713	Προμήθειες παγίων	6500	6500	21500	28000	
10.7132	Μεταφορικά Μέσα	0	0	17000	17000	
10.7132.01	Μεταφορικά Μέσα	0	0	17000	17000	ΔΠ
10.7135	Λοιπός εξοπλισμός	2500	2500	4500	7000	
10.7135.05	Προμήθεια ηλεκτρικού παλετοφόρου	0	0	4500	4500	ΔΠ
10.8	Πληρωμές Π.Ο.Ε. και Λοιπές αποδόσεις και προβλέψεις	13306862,77	13303786,74	118276,43	13422063,17	
10.85	Προβλέψεις μη είσπραξης εισπρακτέων υπολοίπων βεβαιωμένων κατά τα Π.Ο.Ε. εντός του οικονομικού έτους	13263641,22	13263641,22	118276,43	13381917,65	
10.851	Προβλέψεις μη είσπραξης εισπρακτέων υπολοίπων Π.Ο.Ε. εντός του οικονομικού έτους	13263641,22	13263641,22	118276,43	13381917,65	

10.8511	Προβλέψεις μη είσπραξης εισπρακτέων υπολοίπων Π.Ο.Ε. εντός του οικονομικού έτους	12806930,62	12806930,62	118276,43	12925207,05	
10.8511.01	Προβλέψεις μη είσπραξης εισπρακτέων υπολοίπων Π.Ο.Ε. εντός του οικονομικού έτους	12806930,62	12806930,62	118276,43	12925207,05	
15.6	Έξοδα χρήσης	3750543,7	3738438,7	238651,8	3977090,5	
15.60	Αμοιβές και έξοδα προσωπικού	2003211,61	1983588,61	64879,9	2048468,51	
15.604	Αποδοχές εκτάκτων υπαλλήλων (επί σύμβαση εκτάκτων υπαλλήλων, ημερομισθίων ωρομισθίων κλπ)	322500	325500	66790	392290	
15.6041	Τακτικές αποδοχές (περιλαμβάνονται βασικός μισθός, δώρα εορτών, γενικά και ειδικά τακτικά επιδόματα)	322500	325500	66790	392290	
15.6041.05	Τακτικές αποδοχές λοιπού έκτακτου προσωπικού.	194000	194000	13790	207790	ΒΟΗΘΕΙΑ
15.6041.10	Τακτικές αποδοχές (περιλαμβάνονται βασικός μισθός κλπ - ΑΘΛΗΤΙΚΟΣ ΟΡΓΑΝΙΣΜΟΣ)	12000	12000	3000	15000	ΔΠ
15.6041.11		0	0	50000	50000	ΔΠ
15.605	Εργοδοτικές εισφορές Δήμων και κοινοτήτων κοινωνικής ασφάλισης	372000	373100	29880,65	402980,65	
15.6054	Εργοδοτικές εισφορές έκτακτου προσωπικού	105500	106600	29880,65	136480,65	
15.6054.08	Εργοδοτική εισφορά πρακτικής ΙΕΚ	1000	1000	12880,65	13880,65	ΙΕΚ
15.6054.10	Εργοδοτικές εισφορές προσωπικού ΙΔΟΧ πρώην Αθλητικού Οργανισμού	0	0	2000	2000	ΔΠ
15.6054.11	Εργοδοτικές εισφορές ΙΔΟΧ - COVID	0	0	15000	15000	ΔΠ
15.606	Παρεπόμενες παροχές και έξοδα προσωπικού	92711,61	68988,61	-31790,75	37197,86	

15.6063	Λοιπές παροχές σε είδος (ένδυση εργατοτεχνικού προσωπικού κλπ)	89113,75	65390,75	-31790,75	33600	
15.6063.01	Λοιπές παροχές σε είδος (ένδυση εργατοτεχνικού προσωπικού κλπ) - παροχή γάλακτος (κυα 53361/06,ΤΤ36586/07, 31119/08) 2022	17500	17500	-7000	10500	ΔΠ
15.6063.02	Καταβολή σε χρήμα παροχή γάλακτος έτους 2025 για τους δικαιούχος υπαλλήλους του Δήμου	71613,75	47890,75	-24790,75	23100	ΔΠ
15.64	Λοιπά γενικά έξοδα	780907,23	780907,23	169454,89	950362,12	
15.648	Έξοδα κατασκηνώσεων εξοχών και συσσιτίων	778707,23	778707,23	169454,89	948162,12	
15.6481	Έξοδα λειτουργίας συσσιτίων	734074,45	734074,45	169454,89	903529,34	
15.6481.02	Προμήθεια τροφίμων Δημοτικών Παιδικών Σταθμών συνεχιζόμενο	104484,05	104484,05	27846	132330,05	ΔΠ
15.6481.03	Έξοδα λειτουργίας συσσιτίων 2023	118760,95	118760,95	51636	170396,95	ΔΠ
15.6481.11	Δαπάνες σίτισης μαθητών Μουσικού Σχολείου 2024	125853,75	125853,75	31030	156883,75	ΔΠ
15.6481.12	Δαπάνες παροχής δεκατιανού σε μαθητές σχολείων 2024	182975,7	182975,7	58942,89	241918,59	ΔΠ
15.66	Δαπάνες προμήθειας αναλωσίμων	297127,12	297127,12	4317,01	301444,13	
15.661	Έντυπα, βιβλία, γραφική ύλη, εκδόσεις	72121,12	72121,12	4317,01	76438,13	
15.6612	Προμήθεια γραφικής ύλης και λοιπά υλικά γραφείων	72121,12	72121,12	4317,01	76438,13	
15.6612.02	Προμήθεια γραφικής ύλης και λοιπά υλικά γραφείων 2023	9926,67	9926,67	4317,01	14243,68	ΔΠ
15.8	Πληρωμές Π.Ο.Ε. και Λοιπές αποδόσεις και προβλέψεις	304167,11	405739,88	9371,11	415110,99	
15.85	Προβλέψεις μη είσπραξης εισπρακτέων υπολοίπων βεβαιωμένων κατά τα	178356,76	178356,76	9371,11	187727,87	

	Π.Ο.Ε. εντός του οικονομικού έτους					
15.851	Προβλέψεις μη είσπραξης εισπρακτέων υπολοίπων Π.Ο.Ε. εντός του οικονομικού έτους	178356,76	178356,76	9371,11	187727,87	
15.8511	Προβλέψεις μη είσπραξης εισπρακτέων υπολοίπων Π.Ο.Ε. εντός του οικονομικού έτους	178356,76	178356,76	9371,11	187727,87	
15.8511.01	Προβλέψεις μη είσπραξης εισπρακτέων υπολοίπων Π.Ο.Ε. εντός του οικονομικού έτους	178356,76	178356,76	9371,11	187727,87	
20.6	Έξοδα χρήσης	8996640,03	9003640,03	-28344,3	8975295,73	
20.60	Αμοιβές και έξοδα προσωπικού	2948260,64	2953820,64	249293,62	3203114,26	
20.604	Αποδοχές εκτάκτων υπαλλήλων (επί σύμβαση εκτάκτων υπαλλήλων, ημερομισθίων ωρομισθίων κλπ)	500053,49	505053,49	216000	721053,49	
20.6041	Τακτικές αποδοχές (περιλαμβάνονται βασικός μισθός, δώρα εορτών, γενικά και ειδικά τακτικά επιδόματα)	480053,49	485053,49	216000	701053,49	
20.6041.03	Τακτικές αποδοχές ΙΔΟΧ- COVID	0	0	41000	41000	ΑΝΤΑΠΟΔ
20.6041.05	Τακτικές αποδοχές λοιπού έκτακτου προσωπικού	367053,49	367053,49	175000	542053,49	ΑΝΤΑΠΟΔ
20.605	Εργοδοτικές εισφορές Δήμων και κοινοτήτων κοινωνικής ασφάλισης	540050	542050	51000	593050	
20.6054	Εργοδοτικές εισφορές έκτακτου προσωπικού	140000	142000	51000	193000	
20.6054.03	Εργοδοτικές εισφορές ΙΔΟΧ - COVID	0	0	11000	11000	ΑΝΤΑΠΟΔ
20.6054.05	εργοδοτικές εισφορές ΙΚΑ λοιπού έκτακτου προσωπικού	104000	104000	40000	144000	ΑΝΤΑΠΟΔ
20.606	Παρεπόμενες παροχές και έξοδα προσωπικού	95157,15	93717,15	-17706,38	76010,77	

20.6063	Λοιπές παροχές σε είδος (ένδυση εργατοτεχνικού προσωπικού κλπ)	56146,38	54706,38	-17706,38	37000	
20.6063.01	Λοιπές παροχές σε είδος (ένδυση εργατοτεχνικού προσωπικού κλπ) - παροχή γάλακτος (ΚΥΑ 53361/06,ΤΤ36586/07, 31119/08) 2022	10000	10000	-6000	4000	ΑΝΤΑΠΟΔ
20.6063.02	Καταβολή σε χρήμα παροχή γάλακτος έτους 2025 για τους δικαιούχος υπαλλήλους του Δήμου	46146,38	44706,38	-11706,38	33000	ΑΝΤΑΠΟΔ
20.62	Παροχές τρίτων	1112766,38	1114206,38	27513,02	1141719,4	
20.624	Ενοίκια χρηματοδοτικής μίσθωσης LEASING	50000	50000	-50000	0	
20.6243	LEASING Μηχανημάτων	0	0	0	0	
20.6243.01	Προμήθεια μηχανημάτων έργου με χρηματοδοτική μίσθωση (Leasing)	0	0	0	0	ΑΝΤΑΠΔΗΜΙΟΥΡΓ ΚΑ
20.6244	LEASING μεταφορικών μέσων	50000	50000	-50000	0	
20.6244.01	Προμήθεια οχημάτων με χρηματοδοτική μίσθωση (LEASING)	50000	50000	-50000	0	ΑΝΤΑΠ
20.625	Ασφάλιστρα	29138,4	29138,4	1000	30138,4	
20.6253	Ασφάλιστρα μεταφορικών μέσων	29138,4	29138,4	1000	30138,4	
20.6253.02	Ασφάλιστρα μεταφορικών μέσων 2024	0	0	1000	1000	ΑΝΤΑΠΟΔ
20.626	Συντήρηση και επισκευή αγαθών διαρκούς χρήσης από τρίτους	126600	126600	82079,02	208679,02	
20.6262	Συντήρηση και επισκευή λοιπών μονίμων εγκαταστάσεων (πλην κτιρίων έργων)	102600	102600	36679,02	139279,02	
20.6262.01	Τοποθέτηση φωτιστικών σωμάτων και καλωδίων σε εναέριο δίκτυο ιδιοκτησίας ΔΕΔΔΗΕ Α.Ε στη Δ.Ε. Καλαμάτας (2024)	7200	7200	29195,24	36395,24	ΑΝΤΑΠΟΔ

20.6262.02	Αποκατάσταση βλαβών υπογείου δικτύου εγκαταστάσεων φωτισμού (ιδιόκτητο δίκτυο Δήμου) πόλης της Δ.Ε. Καλαμάτας (2024)	7200	7200	3600,4	10800,4	ΑΝΤΑΠΟΔ
20.6262.04	Τοποθέτηση φωτιστικών σωμάτων και καλωδίων σε εναέριο δίκτυο ιδιοκτησίας ΔΕΔΔΗΕ Α.Ε. στις λοιπές Δ.Ε. (2025)	6900	6900	3883,38	10783,38	ΑΝΤΑΠΟΔ
20.6263	Συντήρηση και επισκευή μεταφορικών μέσων	9000	9000	45400	54400	
20.6263.00	Συντήρηση και επισκευή μεταφορικών μέσων	9000	9000	45400	54400	ΑΝΤΑΠΟΔ
20.627	Ύδρευση, Φωτισμός, Καθαριότητα (λοιπές παροχές τρίτων)	780627,98	782067,98	-5566	776501,98	
20.6277	Δαπάνες συλλογής και μεταφοράς στερεών αποβλήτων και ανακυκλώσιμων υλικών	740000	740000	-5566	734434	
20.6277.06	Δαπάνες αποκομιδής ανοικτών κάδων 8 κ.μ 2023 2024	30000	30000	44434	74434	ΑΝΤΑΠΟΔ
20.6277.09	Δαπάνες διάθεσης ογκωδών απορριμμάτων	50000	50000	-50000	0	ΑΝΤΑΠΟΔ
20.66	Δαπάνες προμήθειας αναλωσίμων	980613,01	980613,01	-13716,94	966896,07	
20.661	Έντυπα, βιβλία, γραφική ύλη, εκδόσεις	4022,46	4022,46	253,12	4275,58	
20.6612	Προμήθεια γραφικής ύλης και λοιπά υλικά γραφείων	4022,46	4022,46	253,12	4275,58	
20.6612.02	Προμήθεια γραφικής ύλης και λοιπά υλικά γραφείων 2023	898,85	898,85	253,12	1151,97	ΑΝΤΑΠΟΔ
20.666	Υλικά συντήρησης κτιρίων και έργων	57930,75	57930,75	1429,94	59360,69	
20.6662	Υλικά συντήρησης και επισκευής λοιπών εγκαταστάσεων	57930,75	57930,75	1429,94	59360,69	
20.6662.01	Προμήθεια ηλεκτρολογικού υλικού (2022) Δημοτικής Ενότητας Καλαμάτας	2930,75	2930,75	-2930,75	0	ΑΝΤΑΠΟΔ

20.6662.06	Προμήθεια ηλεκτρολογικού υλικού της Δ.Ε. Καλαμάτας (2024)	20000	20000	4360,69	24360,69	ΑΝΤΑΠΟΔ
20.667	Ανταλλακτικά μηχανικού και λοιπού εξοπλισμού	200000	200000	-15400	184600	
20.6671	Ανταλλακτικά μεταφορικών μέσων	200000	200000	-15400	184600	
20.6671.02	Ανταλλακτικά μεταφορικών μέσων εκτάκτων επισκευών	165000	165000	-15400	149600	ΑΝΤΑΠΟΔ
20.67	Πληρωμές για μεταβιβάσεις εισοδημάτων σε τρίτους Παραχωρήσεις - Παροχές - Επιχορηγήσεις - Επιδοτήσεις - Δωρεές	3850000	3850000	-291434	3558566	
20.672	Υποχρεωτικές εισφορές	3850000	3850000	-326274	3523726	
20.6726	Εισφορά υπέρ ΦΟΔΣΑ και συνδέσμων που ασκούν αρμοδιότητες ΦΟΔΣΑ	3850000	3850000	-326274	3523726	
20.6726.02	Τέλος ταφής απορριμμάτων 2025	1050000	1050000	-326274	723726	ΑΝΤΑΠΟΔ
20.673	Προαιρετικές εισφορές, παροχές και επιχορηγήσεις	0	0	34840	34840	
20.6737	Υλοποίηση προγραμματικών συμβάσεων	0	0	34840	34840	
20.6737.02	Σύναψη Προγραμματικής Σύμβασης μεταξύ Δ. Καλαμάτας και Πανεπιστημίου Πειραιά για εκπόνηση ερευνητικού Προγράμματος με τίτλο: Ανάπτυξη σχεδίων δράσης για την προώθηση της Κυκλικής Οικονομίας	0	0	34840	34840	ΑΝΤΑΠΟΔ
20.7	Επενδύσεις	1064836,8	1064836,8	271091,04	1335927,84	
20.71	Αγορές κτιρίων τεχνικών έργων και προμήθειες παγίων	100800	100800	49200	150000	
20.713	Προμήθειες παγίων	100800	100800	49200	150000	
20.7131	Μηχανήματα και λοιπός εξοπλισμός	87000	87000	50000	137000	

20.7131.01	Προμήθεια κάδων απορριμμάτων για τις ανάγκες της Τ.Κ Άριος	50000	50000	-18500	31500	ΑΝΤΑΠΟΔ
20.7131.03	Προμήθεια κάδων ανακύκλωσης για τις ανάγκες της Δ.Κ. Καλαμάτας	0	0	37000	37000	ανταποδ
20.7131.07	Προμήθεια διαφόρων ειδών κάδων απορριμμάτων 2024Δαπανες εξοπλισμού συνεργείου κάδων	0	0	31500	31500	ΑΝΤΑΠΟΔ
20.7135	Λοιπός εξοπλισμός	13800	13800	-800	13000	
20.7135.10	Προμήθεια ειδών βιομηχανικού τύπου (2025)	3000	3000	0	3000	
20.7135.16	Προμήθεια ειδών βιομηχανικού τύπου (2024)	800	800	-800	0	
20.73	Έργα	942536,8	942536,8	221891,04	1164427,84	
20.732	Δαπάνες κατασκευής πάγιων (μόνιμων) εγκαταστάσεων κοινής χρήσεως	283536,8	283536,8	121891,04	405427,84	
20.7325	Εγκαταστάσεις Ηλ/σμού κοινής χρήσης	283536,8	283536,8	121891,04	405427,84	
20.7325.06	Βελτίωση δημοτικού φωτισμού σε πλατείες και κοινόχρηστους χώρους και συντήρηση εγκαταστάσεων φωτισμού πόλης	8190,29	8190,29	2637,55	10827,84	ΑΝΤΑΠ/ΚΑ ΗΛΕΚΤΡ/ΣΜΟΥ Π.Ε.
20.7325.07	Βελτίωση δημοτικού φωτισμού και συντήρηση δικτύων, σε πλατείες και κοινόχρηστους χώρους της Δ.Ε. Καλαμάτας (2025)	37200	37200	-37200	0	ΑΝΤΑΠ/ΚΑ ΗΛΕΚΤΡ/ΣΜΟΥ Π.Ε.
20.7325.09	Βελτίωση δημοτικού φωτισμού και συντήρηση δικτύων, σε πλατείες και κοινόχρηστους χώρους της Δ.Ε. Άριος (2025)	0	0	18600	18600	ΑΝΤΑΠ/ΚΑ ΗΛΕΚΤΡ/ΣΜΟΥ Π.Ε.
20.7325.10	Βελτίωση δημοτικού φωτισμού και συντήρηση δικτύων, σε πλατείες και κοινόχρηστους χώρους της Δ.Ε. Αρφαρών (2025)	0	0	18600	18600	ΑΝΤΑΠ/ΚΑ ΗΛΕΚΤΡ/ΣΜΟΥ Π.Ε.

20.7325.24	Βελτίωση δημοτικού φωτισμού και συντήρηση δικτύων, σε πλατείες και κοινόχρηστους χώρους της Δ.Ε. Θουρίας (2024)	6191,69	6191,69	-6191,69	0	
20.7325.27	Βελτίωση δημοτικού φωτισμού και συντήρηση δικτύων, σε πλατείες και κοινόχρηστους χώρους της Δ.Ε. Αρφαρών (2024)	6000	6000	-6000	0	
20.7325.28	Επεκτάσεις, τροποποιήσεις, παραλλαγές δικτύων ΔΕΔΔΗΕ ΑΕ, μετατοπίσεις μετρητών και παροχές ισχύος (2024)	10554,82	10554,82	-10554,82	0	
20.7325.29	Βελτίωση δημοτικού φωτισμού και συντήρηση δικτύων, σε πλατείες και κοινόχρηστους χώρους της Δ.Ε. Καλαμάτας (2025)	37200	37200	0	37200	ΦΙΛΟΔΗΜΟΣ ΙΙ
20.7325.30	Φωτισμός περιοχής "Ντουάνας" παραλίας Καλαμάτας με την κατασκευή νέου έργου εναέριου δικτύου	40000	40000	34000	74000	ΦΙΛΟΔΗΜΟΣ ΙΙ
20.7325.31	Φωτισμός περιοχής Μαιζώνος με την κατασκευή νέου έργου εναέριου δικτύου	0	0	74000	74000	ΦΙΛΟΔΗΜΟΣ ΙΙ
20.7325.32	Φωτισμός περιοχής Κανάρη με την κατασκευή νέου έργου εναέριου δικτύου	40000	40000	34000	74000	ΦΙΛΟΔΗΜΟΣ ΙΙ
20.733	Επισκευές και συντηρήσεις παγίων εγκαταστάσεων κοινής χρήσεως	505000	505000	100000	605000	
20.7335	Εγκαταστάσεις ηλεκτροφωτισμού κοινής χρήσεως	505000	505000	100000	605000	
20.7335.02	Αναβάθμιση συστήματος οδοφωτισμού του Δήμου Καλαμάτας με σκοπό την εξοικονόμηση ενέργειας και την	500000	500000	100000	600000	ΑΝΤΑΠ/ΚΑ ΗΛΕΚΤΡ/ΣΜΟΥ Π.Ε.

	μείωση κόστους λειτουργίας (JESSICA) - ΣΥΝΕΧΙΖΟΜΕΝΟ					
20.8	Πληρωμές Π.Ο.Ε. και Λοιπές αποδόσεις και προβλέψεις	1816866,6	1864803,2	26963,8	1891767	
20.85	Προβλέψεις μη είσπραξης εισπρακτέων υπολοίπων βεβαιωμένων κατά τα Π.Ο.Ε. εντός του οικονομικού έτους	1725096,79	1725096,79	26963,8	1752060,59	
20.851	Προβλέψεις μη είσπραξης εισπρακτέων υπολοίπων Π.Ο.Ε. εντός του οικονομικού έτους	1725096,79	1725096,79	26963,8	1752060,59	
20.8511	Προβλέψεις μη είσπραξης εισπρακτέων υπολοίπων Π.Ο.Ε. εντός του οικονομικού έτους	1725096,79	1725096,79	26963,8	1752060,59	
20.8511.01	Προβλέψεις μη είσπραξης εισπρακτέων υπολοίπων Π.Ο.Ε. εντός του οικονομικού έτους	1725096,79	1725096,79	26963,8	1752060,59	
30.6	Έξοδα χρήσης	2587921,16	2601851,16	244236,77	2846087,93	
30.60	Αμοιβές και έξοδα προσωπικού	1171911,17	1184911,17	3146,25	1188057,42	
30.604	Αποδοχές εκτάκτων υπαλλήλων (επί σύμβαση εκτάκτων υπαλλήλων, ημερομισθίων ωρομισθίων κλπ)	242000	252000	4000	256000	
30.6041	Τακτικές αποδοχές (περιλαμβάνονται βασικός μισθός, δώρα εορτών, γενικά και ειδικά τακτικά επιδόματα)	232000	242000	4000	246000	
30.6041.09	Τακτικές αποδοχές προσωπικού ΙΔΟΧ-ΚΟΙΝΩΦΕΛΕΣ	7200	17200	4000	21200	ΚΟΙΝΩΦΕΛΕΣ
30.605	Εργοδοτικές εισφορές Δήμων και κοινοτήτων κοινωνικής ασφάλισης	206300	209300	1500	210800	
30.6054	Εργοδοτικές εισφορές έκτακτου προσωπικού	66000	69000	1500	70500	

30.6054.09	Εργοδοτικές εισφορές προσωπικού ΙΔΟΧ-ΚΟΙΝΩΦΕΛΕΣ	2000	5000	1500	6500	ΚΟΙΝΩΦΕΛΕΣ
30.606	Παρεπόμενες παροχές και έξοδα προσωπικού	33611,17	33611,17	-2353,75	31257,42	
30.6063	Λοιπές παροχές σε είδος (ένδυση εργατοτεχνικού προσωπικού κλπ)	15853,75	15853,75	-2353,75	13500	
30.6063.02	Καταβολή σε χρήμα παροχής γάλακτος έτους 2025 για τους δικαιούχους υπαλλήλους του Δήμου	12853,75	12853,75	-2353,75	10500	
30.61	Αμοιβές αιρετών και τρίτων	97381,96	97381,96	25709,64	123091,6	
30.611	Αμοιβές και έξοδα ελευθέρων επαγγελματιών	97381,96	97381,96	25709,64	123091,6	
30.6117	Λοιπές αμοιβές λοιπών εκτελούντων ειδικές υπηρεσίες με την ιδιότητα του ελεύθερου επαγγελματία	97381,96	97381,96	25709,64	123091,6	
30.6117.02	Επανέλεγχος Η/Μ εγκαταστάσεων και υποβολή Υ.Δ.Ε. σχολικών κτιρίων	0	0	37200	37200	ΔΠ
30.6117.03	Έκδοση πιστοποιητικών πυροπροστασίας δημοτικών κτιρίων και αθλητικών χώρων	1473,16	1473,16	-1473,16	0	
30.6117.06	Υπηρεσίες εξειδικευμένου συμβούλου για τον συντονισμό των Διευθύνσεων του Δήμου και την ωρίμανση έργων στο πλαίσιο υποβολής προτάσεων στο πρόγραμμα "ΑΝΤΩΝΗΣ ΤΡΙΤΣΗΣ''	6200	6200	-6200	0	
30.6117.11	Έλεγχος και πιστοποίηση ανελκυστήρων δημοτικών κτιρίων	458,8	458,8	6423,2	6882	ΔΠ+ΣΑΤΑ ΣΧΟΛ ΠΕ
30.6117.13	Εργασίες τοποθέτησης πινακίδων και υλικών κυκλοφοριακής σήμανσης κ.λ.π.2024	10000	10000	-10000	0	

30.6117.14	Παροχή υπηρεσιών εγκατάστασης , συντήρησης και απεγκατάστασης συστημάτων αυτόνομης πρόσβασης ΑΜΕΑ στην θάλασσα (2025)	13000	13000	-2000	11000	
30.6117.16	Δαπάνη για την επαναπιστοποίηση του συστήματος ISO 500001 (2025)	1000	1000	0	1000	
30.6117.18	Έλεγχος και πιστοποίηση ανελκυστήρων δημοτικών και σχολικών κτιρίων (2025)	0	0	2000	2000	ΔΠ
30.6117.19	Έκδοση πιστοποιητικών πυροπροστασίας δημοτικών κτιρίων και αθλητικών χώρων (2025)	7500	7500	0	7500	
30.6117.20	Εργασίες τοποθέτησης πινακίδων και υλικών κυκλοφοριακής σήμανσης κλπ (2025)	5000	5000	10000	15000	ΔΠ
30.6117.22	Σχέδιο Ενεργειακής Απόδοσης Κτιρίων (ΣΕΑΚ) Δήμου Καλαμάτας	0	0	14756	14756	ΣΑΤΑ Π.Ε.
30.6117.27	Αμοιβή ελεγκτών δόμησης και ενεργειακών επιθεωρητών	6000	6000	-6000	0	
30.6117.28	Έλεγχος και χορήγηση πιστοποιητικών καταλληλότητας αθλητικών εγκαταστάσεων Δήμου Καλαμάτας	1000	1000	-1000	0	
30.6117.29	Έλεγχος και πιστοποίηση ανελκυστήρων δημοτικών και σχολικών κτιρίων 2024	7500	7500	-2738,4	4761,6	
30.6117.30	Δαπάνη για την επαναπιστοποίηση του συστήματος ISO 50001 2024	1000	1000	-8	992	
30.6117.33	Δευτεροβάθμιος Προσεισμικός έλεγχος δημοτικών σχολικών κτιρίων (2024)	15250	15250	-15250	0	

30.62	Παροχές τρίτων	411832,27	412762,27	183255,93	596018,2	
30.623	Ενοίκια - Μισθώματα	138630,84	138630,84	76728,08	215358,92	
30.6233	Τοποθέτηση εορταστικού διάκοσμου για την περίοδο των Χριστουγέννων στην πόλη της Καλαμάτας	39564,82	39564,82	15961,76	55526,58	
30.6233.03	Τοποθέτηση εορταστικού διακόσμου για την περίοδο των Χριστουγέννων στο Δήμο Καλαμάτας έτους 2024	2364,82	2364,82	15961,76	18326,58	ΔΠ
30.6234	Μισθώματα μεταφορικών μέσων	99066,02	99066,02	60766,32	159832,34	
30.6234.03	Μίσθωση Μηχανημάτων για τις ανάγκες του Δήμου Καλαμάτας (2025)	0	0	20000	20000	ΣΑΤΑ 2025
30.6234.04	Μίσθωση Μηχανημάτων για τις ανάγκες της Δημοτικής Ενότητας Καλαμάτας (2023)	16288	16288	-16288	0	
30.6234.08	Εργασίες αποξήλωσης, μεταφοράς και επανατοποθέτησης (λυόμενων περιπτέρων, ιστών και χωροδικτυωμάτων κλπ) Δημοτικής Ενότητας Θουρίας (2024)	5578,02	5578,02	-5578,02	0	
30.6234.09	Εργασίες αποξήλωσης , μεταφοράς και επανατοποθέτησης (λυόμενων περιπτέρων, ιστών και χωροδικτυωμάτων κλπ) της Δ.Ε. Καλαμάτας (2024)	5000	5000	-5000	0	
30.6234.10	Μίσθωση Μηχανημάτων για τις ανάγκες του δήμου Καλαμάτας της Δ.Ε. Καλαμάτας (2024)	7200	7200	14698,4	21898,4	ΣΑΤΑ Π.Ε.
30.6234.11	Μίσθωση Μηχανημάτων ια τις ανάγκες του Δήμου Καλαμάτας της ΔΕ Άριος 2024	35000	35000	-139,26	34860,74	

30.6234.13	Μίσθωση Μηχανημάτων για τις ανάγκες του δήμου Καλαμάτας της Δ.Ε. Θουρίας (2024)	20000	20000	16102,6	36102,6	ΣΑΤΑ Π.Ε.+ΔΠ
30.6234.14	Μίσθωση μηχανημάτων για τις ανάγκες του Δ. Καλαμάτας της ΔΕ Αρφαρών (2024)	0	0	36970,6	36970,6	ΔΠ
30.626	Συντήρηση και επισκευή αγαθών διαρκούς χρήσης από τρίτους	236211,35	236211,35	124527,85	360739,2	
30.6261	Συντήρηση και επισκευή κτιρίων ακινήτων του Δήμου	128018	128018	41644,16	169662,16	
30.6261.03	Συντήρηση ανελκυστήρων Δημοτικών κτιρίων (2022)	558	558	2219,6	2777,6	ΔΠ+ΣΑΤΑ ΣΧΟΛΕΙΩΝ ΠΕ
30.6261.06	Ετήσια προληπτική συντήρηση αμφιθεάτρου Θ. Αγγελόπουλος (2023)	0	0	1093,68	1093,68	ΔΠ
30.6261.16	Ετήσια προληπτική συντήρηση αμφιθεάτρου Θ. Αγγελόπουλος (2025)	0	0	11407,68	11407,68	ΔΠ
30.6261.18	Συντήρηση ανελκυστήρων Δημοτικών και σχολικών κτιρίων (2024)	20000	20000	-3656,8	16343,2	
30.6261.20	Συντήρηση Δημοτικών κτιρίων της Δ.Ε. Καλαμάτας (2024)	8680	8680	-172	8508	
30.6261.22	Εργασίες για τη διαμόρφωση αποθηκευτικού χώρου στο υπόγειο του κτιρίου ΚΗΦΗ	16580	16580	19752	36332	ΔΠ
30.6261.27	Συντήρηση ανελκυστήρων δημοτικών και σχολικών κτιρίων (2025)	0	0	10000	10000	ΔΠ
30.6261.28	Αποκατάσταση εκτάκτων βλαβών υδραυλικών εγκαταστάσεων ύδρευσης, αποχέτευσης, θέρμανσης κλπ. (2025)	0	0	1000	1000	ΔΠ

30.6261.29	Εργασίες άρσης επικινδυνότητας στοιχείων Δημοτικών κτηρίων Δ.Ε. Καλαμάτας (2025)	20000	20000	0	20000	ΑΛΛΑΓΗ ΤΙΤΛΟΥ
30.6262	Συντήρηση και επισκευή λοιπών μονίμων εγκαταστάσεων (πλην κτιρίων έργων)	54000	54000	62761,88	116761,88	
30.6262.08	Επισκευή - Βελτίωση Πεζοδρομίων, ρείθρων, κρασπέδων - Δημοτικής Ενότητας Αρφαρών (2023)	0	0	9950	9950	ΣΑΤΑ ΠΕ
30.6262.09	Συντήρηση τηλεοπτικών αναμεταδοτών Τ.Κ. Ταϋγέτου 2024	2500	2500	-2500	0	
30.6262.11	Εργασία για την επισκευή τοιχίων σε διάφορα σημεία του Δήμου (2024)	10000	10000	-10000	0	
30.6262.18	Σύνδεση του υποσταθμού Κολυμβητηρίου με το δίκτυο ΔΕΔΔΗΕ μέσης τάσης, ισχύος 500 Kva	0	0	63311,88	63311,88	ΔΠ
30.6262.19	Συντήρηση τηλεοπτικών αναμεταδοτών Τ.Κ. Ταϋγέτου (2025)	2500	2500	2000	4500	ΔΠ
30.6263	Συντήρηση και επισκευή μεταφορικών μέσων	2500	2500	14500	17000	ΔΠ
30.6265	Συντήρηση και επισκευή επίπλων και λοιπού εξοπλισμού σκευών και λοιπού εξοπλισμού	45693,35	45693,35	8125,81	53819,16	
30.6265.08	Συντήρηση πυροσβεστήρων (2023)	0	0	630,54	630,54	ΣΑΤΑ ΣΧΟΛ ΠΕ
30.6265.10	Καθαρισμός πληροφοριακών πινακίδων και πινακίδων κυκλοφοριακών ρυθμίσεων 2023	8997,75	8997,75	-897,75	8100	
30.6265.13	Συντήρηση εξειδικευμένου ηλεκτρομηχανολογικού και ηλεκτρονικού εξοπλισμού δημοτικών	4000	4000	-4000	0	

	κτιρίων (Η/Ζ, σύστημα ασφάλειας, σταθεροποιητές τάσης κλπ)(2024)					
30.6265.14	Συντήρηση κλιματιστικών μηχ/των Δημοτικών και Σχολικών κτιρίων (2024)	20695,6	20695,6	-606,98	20088,62	
30.6265.17	Συντήρηση πυροσβεστήρων (2025)	0	0	3000	3000	ΔΠ
30.6265.18	Συντήρηση κλιματιστικών μηχ-των Δημοτικών και σχολικών κτιρίων (2025)	0	0	10000	10000	ΔΠ
30.6266	Συντήρηση εφαρμογών λογισμικού	6000	6000	-2504	3496	
30.6266.01	Συντήρηση τεχνικών εφαρμογών λογισμικού 2024	3000	3000	-2504	496	ΔΠ
30.627	Ύδρευση, Φωτισμός, Καθαριότητα (λοιπές παροχές τρίτων)	29240,08	30170,08	-18000	12170,08	
30.6277	Δαπάνες συλλογής και μεταφοράς στερεών αποβλήτων και ανακυκλώσιμων υλικών	21000	21000	-16000	5000	
30.6277.03	Δαπάνες διάθεσης αποβλήτων εκσκαφών - κατεδαφίσεων 2024	16000	16000	-16000	0	ΔΠ
30.6279		5000	5000	-2000	3000	
30.6279.03	Σύνδεση δημοτικών κτιρίων, πλατειών και κοιν. χώρων με δίκτυα κοινής ωφέλειας, πλην ΔΕΔΔΗΕ Α.Ε. 2024	2000	2000	-2000	0	ΔΠ
30.66	Δαπάνες προμήθειας αναλωσίμων	900295,76	900295,76	32124,95	932420,71	
30.661	Έντυπα, βιβλία, γραφική ύλη, εκδόσεις	6609,2	6609,2	607,11	7216,31	
30.6612	Προμήθεια γραφικής ύλης και λοιπά υλικά γραφείων	5509,2	5509,2	607,11	6116,31	
30.6612.02	Προμήθεια γραφικής ύλης και λοιπά υλικά γραφείων 2023	2177,35	2177,35	607,11	2784,46	
30.666	Υλικά συντήρησης κτιρίων και έργων	693338,53	693338,53	46164,64	739503,17	

30.6661	Υλικά συντήρησης και επισκευής κτιρίων	142200	142200	83951,6	226151,6	
30.6661.22	Προμήθεια ανταλλακτικών ανελκυστήρων Δημοτικών και σχολικών κτιρίων 2024	37200	37200	-7998	29202	ΔΠ
30.6661.25	Συντήρηση θερμάνσεων σχολείων (2024	15000	15000	-5650,4	9349,6	ΣΑΤΑ ΣΧΟΛ. ΠΕ
30.6661.27	Προμήθεια ειδών υγιεινής και πλακιδίων της Δ.Ε. Καλαμάτας (2025)	0	0	35000	35000	ΔΠ
30.6661.28	Προμήθεια πετασμάτων (πάνελ πολυουρεθάνης) στη Δ.Ε. Καλαμάτας (2025)	0	0	15000	15000	ΣΑΤΑ 25
30.6661.32	Προμήθεια μονωτικών και επισκευαστικών υλικών για τις ανάγκες επισκευών σχολείων της Δ.Ε. Καλαμάτας (2025)	0	0	12600	12600	ΣΑΤΑ 25
30.6661.36	Προμήθεια και τοποθέτηση υαλοπινάκων, plexiglass κλπ της Δ.Ε. Καλαμάτας (2025)	0	0	20000	20000	ΣΑΤΑ 25
30.6661.40	Προμήθεια υδραυλικού υλικού της Δ.Ε. Καλαμάτας (2025)	0	0	5000	5000	ΣΑΤΑ 25
30.6661.41	Προμήθεια υδραυλικού υλικού των Δ.Ε. πλην Καλαμάτας (2025)	0	0	5000	5000	ΣΑΤΑ 25
30.6661.44	Προμήθεια ανταλλακτικών ανελκυστήρων δημοτικών και σχολικών κτιρίων της Δ.Ε. Καλαμάτας (2025)	0	0	5000	5000	ΔΠ
30.6662	Υλικά συντήρησης και επισκευής λοιπών εγκαταστάσεων	551138,53	551138,53	-37786,96	513351,57	
30.6662.05	Προμήθεια ειδών μορφοσιδήρου για τις ανάγκες τις Δ.Ε. θουρίας	200	200	-200	0	ΔΠ
30.6662.06	Προμήθεια ειδών σιδηροπωλείου για τις ανάγκες της Δ.Ε. Καλαμάτας	1000	1000	-1000	0	ΔΠ

30.6662.11	Προμήθεια ηλεκτρολογικού υλικού (2022) Δημοτικής Ενότητας Καλαμάτας	1161,25	1161,25	-1161,25	0	ΔΠ
30.6662.12	Προμήθεια ετοίμου σκυροδέματος και υλικών οδοστρωσίας (2022) για τις ανάγκες της Δ.Ε. Καλαμάτας	21,31	21,31	-21,31	0	ΣΑΤΑ ΠΕ
30.6662.14	Προμήθεια ξυλείας για τις ανάγκες της Δ.Ε. Καλαμάτας (2025)	0	0	17200	17200	ΔΠ
30.6662.15	Προμήθεια ξυλείας για τις ανάγκες της Δ.Ε. Θουρίας (2025)	10000	10000	2800	12800	ΔΠ
30.6662.28	Προμήθεια ηλεκτρολογικού υλικού της ΔΕ Καλαμάτας (2024)	10000	10000	-2077,58	7922,42	ΣΑΤΑ ΠΕ
30.6662.37	Προμήθεια ειδών σιδηροπωλείου για τις ανάγκες της Δ.Ε. Καλαμάτας 2025	20000	20000	-10000	10000	ΣΑΤΑ 25
30.6662.38	Προμήθεια ειδών σιδηροπωλείου για τις ανάγκες της Δ.Ε. Θουρίας 2025	10000	10000	5000	15000	ΣΑΤΑ 25
30.6662.40	Προμήθεια ειδών σιδηροπωλείου για τις ανάγκες της Δ.Ε. Αρφαρών (2025)	10000	10000	5000	15000	ΣΑΤΑ 25
30.6662.52	Προμήθεια ασφαλτικού γαλακτώματος και ειδικού ασφαλτομείγματος επούλωσης λάκκων - Δημοτικής Ενότητας Αρφαρών (2024)	14561,63	14561,63	10815,9	25377,53	ΣΠ
30.6662.66	Προμήθεια ασφαλτικού γαλακτώματος και ειδικού ασφαλτομείγματος επούλωσης λάκκων της Δ.Ε. Καλαμάτας (2024)	36199,94	36199,94	-10887,2	25312,74	ΣΑΤΑ ΠΕ
30.6662.67	Προμήθεια ετοίμου σκυροδέματος και υλικών οδοστρωσίας της Δ.Ε. Καλαμάτας (2024)	37200	37200	-34655,52	2544,48	ΣΑΤΑ ΠΕ

30.6662.68	Προμήθεια και τοποθέτηση χαλύβδινων στηθαίων ασφαλείας στο οδικό δίκτυο του Δήμου της Δ.Ε. Καλαμάτας (2024)	37200	37200	-37200	0	ΣΑΤΑ ΠΕ
30.6662.70	Προμήθεια ετοίμου σκυροδέματος και υλικών οδοστρωσίας της Δ.Ε. Αρφαρών (2024)	37200	37200	-7380,48	29819,52	ΣΑΤΑ ΠΕ
30.6662.72	Προμήθεια ετοίμου σκυροδέματος και υλικών οδοστρωσίας της Δ.Ε. Θουρίας (2024)	0	0	25980,48	25980,48	ΔΠ
30.667	Ανταλλακτικά μηχανικού και λοιπού εξοπλισμού	107500	107500	-14646,8	92853,2	
30.6671	Ανταλλακτικά μεταφορικών μέσων	66500	66500	-14500	52000	
30.6671.02	Ανταλλακτικά μεταφορικών μέσων εκτάκτων επισκευών	57500	57500	-14500	43000	ΔΠ
30.6673	Ανταλλακτικά επίπλων και σκευών και λοιπού εξοπλισμού	41000	41000	-146,8	40853,2	
30.6673.04	Συντήρηση φωτεινών σηματοδοτών πλην ΔΕ Καλαμάτας (2025)	8000	8000	0	8000	αλλαγη τιτλου
30.6673.05	Συντήρηση φωτεινών σηματοδοτών ΔΕ Θουρίας (2024)	23000	23000	-146,8	22853,2	ΔΠ
30.7	Επενδύσεις	3320859,22	3303684,29	55925,44	3359609,73	
30.71	Αγορές κτιρίων τεχνικών έργων και προμήθειες παγίων	78100	86100	1552,51	87652,51	
30.713	Προμήθειες παγίων	78100	78100	1552,51	79652,51	
30.7132	Μεταφορικά μέσα	2400	2400	-2400	0	
30.7132.01	Προμήθεια μοτοσυκλέτας 125cc	2400	2400	-2400	0	ΔΠ
30.7135	Λοιπός εξοπλισμός	64200	64200	3952,51	68152,51	
30.7135.02	Προμήθεια υλικών κυκλοφοριακής σήμανσης (2025)	25000	25000	5000	30000	ΔΠ
30.7135.03	Προμήθεια πυροσβεστήρων (2025)	0	0	1000	1000	ΔΠ
30.7135.50	Προμήθεια εξοπλισμού χώρων άθλησης (2024)	2000	2000	-2000	0	ΔΠ

30.7135.51	Προμήθεια υλικών κυκλοφοριακής σήμανσης (2024)	37200	37200	-47,49	37152,51	ΣΑΤΑ ΠΕ
30.73	Έργα	2918706,71	2893531,78	44765,64	2938297,42	
30.731	Δαπάνες κατασκευής επέκτασης και συμπλήρωσης κτιρίων ΟΤΑ	3508,34	3508,34	2885,74	6394,08	
30.7311	Δαπάνες κατασκευής επέκτασης και συμπλήρωσης κτιρίων ΟΤΑ	3508,34	3508,34	2885,74	6394,08	
30.7311.08	Εγκατάσταση φωτοβολταϊκού Συστήματος στο 10ο Δημοτικό Σχολείο Καλαμάτας	3508,34	3508,34	2885,74	6394,08	ΣΑΤΑ ΠΕ
30.732	Δαπάνες κατασκευής πάγιων (μόνιμων) εγκαταστάσεων κοινής χρήσεως	1457690,11	1432515,18	-269670,72	1162844,46	
30.7322	Πλατείες πάρκα παιδότοποι	385697,99	360523,06	31719,24	392242,3	
30.7322.07	Παρεμβάσεις αναπλάσεων σε κοινόχρηστους χώρους και χώρους πρασίνου του Δήμου Καλαμάτας. Έργο 2: Κατασκευή υπαίθριου πάρκου ελιάς.	377392,74	352217,81	31719,24	383937,05	ΔΠ
30.7323	Οδοί-οδοστρώματα	956011,52	956011,52	-262305,88	693705,64	
30.7323.01	Διανοίξεις και κατασκευές οδών	7999,46	7999,46	-7999,46	0	
30.7323.04	Ασφαλτοστρώσεις Δημοτκών οδών - Δημοτικής Ενότητας Θουρίας (2023)	37196,75	37196,75	-27158,04	10038,71	
30.7323.05	Ασφαλτοστρώσεις Δημοτικών οδών - Δημοτικής Ενότητας Άριος (2023)	36830,58	36830,58	36830,57	73661,15	ΔΠ+ΣΑΤΑ Π.Ε.
30.7323.06	Ασφαλτοστρώσεις Δημοτικών οδών - Δημοτικής Ενότητας Αρφαρών (2023)	36830,58	36830,58	-27034,35	9796,23	
30.7323.16	Τοποθέτηση χαλύβδινων στηθαίων ασφαλείας στο οδικό δίκτυο του Δήμου (2025)	0	0	37200	37200	ΣΑΤΑ 2025+ΔΠ
30.7323.18	Διανοίξεις και κατασκευές οδών (2025)	70000	70000	4400	74400	ΦΙΛΟΔΗΜΟΣ ΙΙ 61500 &

						12900 ΣΑΤΑ ΠΕ
30.7323.19	Ασφαλτοστρώσεις Δημοτικών οδών της Δ.Ε. Καλαμάτας (2025)	74400	74400	0	74400	ΦΙΛΟΔΗΜΟΣ ΙΙ
30.7323.20	Ασφαλτοστρώσεις Δημοτικών οδών - Δ.Ε. Καλαμάτας (2025)	50000	50000	-50000	0	
30.7323.24	Διανοίξεις και κατασκευές οδών - Δ.Ε. Καλαμάτας (2025)	49990	49990	-49990	0	
30.7323.27	Ασφαλτόστρωση τμήματος οδού Άνω Αρφαρά - Πελεκητό	255555	255555	-155565	99990	
30.7323.54	Ασφαλτοστρώσεις Δημοτικών οδών	95359,64	95359,64	-12989,6	82370,04	
30.7323.59	Κατασκευή συνδετήριας Οδού μεταξύ των Οδών Αύρας και Γεωργίου Καρέλια (οδός Δεριγνύ)	10000	10000	-10000	0	
30.7324	Πεζοδρόμια	18858,49	18858,49	-8206,41	10652,08	
30.7324.02	Ανάπλαση δικτύου οδών και πεζοδρόμων στο Ιστορικό Κέντρο (οδοί Κολοκοτρώνη, Σφακτηρίας, Καπετάν Κρόμπα κλπ.) & αναβάθμιση υφιστάμενου παιδότοπου ΣΥΝΕΧΙΖΟΜΕΝΟ	16160,32	16160,32	-8206,41	7953,91	
30.7326	Λοιπές εγκαταστάσεις κοινής χρήσης	97122,11	97122,11	-30877,67	66244,44	
30.7326.01	Αναβάθμιση εγκαταστάσεων δημοτικού κλειστού γυμναστηρίου Παραλίας	23655,37	23655,37	-22915,63	739,74	
30.7326.12	Κατασκευή αποδυτηρίων και διαμόρφωση περιβάλλοντα χώρου στο γήπεδο "Παλιάμπελα" και προμήθεια και τοποθέτηση μεταλλικής κερκίδας θεατών στο γήπεδο "Δυτικής Παραλίας" ΣΥΝΕΧΙΖΟΜΕΝΟ	36266,74	36266,74	-7962,04	28304,7	σατα πε
30.733	Επισκευές και συντηρήσεις παγίων εγκαταστάσεων κοινής χρήσεως	1457508,26	1457508,26	311550,62	1769058,88	

30.7331	Κτιριακές εγκαταστάσεις κοινής χρήσεως	869101,26	869101,26	340353,62	1209454,88	
30.7331.05	Προστασία κατεδάφιση επικίνδυνων-ρυμοτομούμενων κτιρίων ΔΕ Αρφαρών (2024)	30000	30000	-263,41	29736,59	
30.7331.06	Επισκευή και συντήρηση Δημοτικού κτιρίου οδού Θουκιδίδου 2	74313,11	74313,11	-160,13	74152,98	
30.7331.10	Αξιοποίηση-αναβάθμιση-εκσυγχρονισμός συγκροτήματος κτιρίων Δημοτικού Θεάτρου Καλαμάτας & περιβάλλοντος χώρου	594802,59	594802,59	250427,27	845229,86	ΔΠ+ΣΑΤΑ ΠΕ
30.7331.17	Συντήρηση θερμάνσεων σχολείων (2021)	0	0	72791,7	72791,7	ΔΠ
30.7331.25	Προστασία - κατεδάφιση επικινδύνων - ρυμοτομούμενων κτιρίων της Δ.Ε. Καλαμάτας (2024)	25000	25000	-25000	0	ΣΑΤΑ ΠΕ
30.7331.35	Κατασκευή Δημοτικού καταστήματος Ασπροχώματος ΣΥΝΕΧΙΖΟΜΕΝΟ	12526,84	12526,84	42558,19	55085,03	ΣΑΤΑ ΠΕ
30.7331.65	Αποπεράτωση Κατασκευής Δημοτικού Καταστήματος Ασπροχώματος	74400	74400	0	74400	ΦΙΛΟΔΗΜΟΣ ΙΙ
30.7332	Πλατείες - πάρκα - παιδότοποι	171071,19	171071,19	-44555,57	126515,62	
30.7332.13	Παρεμβάσεις αναπλάσεων σε κοινόχρηστους χώρους και χώρους πρασίνου του Δήμου Καλαμάτας, Εργο 1:Βιοκλιματική Ανάπλαση πλατείας Φυτειάς	171071,19	171071,19	-59555,57	111515,62	
30.7332.18	Δαπάνες για επείγουσες εργασίες επισκευής των οργάνων και γενικά των εγκαταστάσεων των παιδικών χαρών	0	0	15000	15000	

30.7333	Οδοί - οδοστρώματα	337905,96	337905,96	75152,57	413058,53	
30.7333.02	Αντικατάσταση κατεστραμμένων επιστρώσεων οδών στη Σπερχογεία	1147,92	1147,92	62200	63347,92	ΔΠ+ΣΑΤΑ ΠΕ
30.7333.05	Αποκαταστάσεις Έργων Υποδομής στην Τ.Κ. Αλαγονίας	2911,08	2911,08	38575,88	41486,96	ΣΑΤΑ ΠΕ
30.7333.06	Διαγραμμίσεις οδών (2025)	60000	60000	25000	85000	ΔΠ
30.7333.11	Διαγραμμίσεις οδών 2024	60000	60000	-60000	0	ΣΑΤΑ ΠΕ
30.7333.15	Συντήρηση οδοποιίας Δ.Ε. Θουρίας (2020)	83,46	83,46	-81,16	2,3	ΔΠ
30.7333.17	Συντήρηση οδοποιίας Δ.Ε. Αρφαρών (2020)	423,85	423,85	-210	213,85	ΔΠ
30.7333.19	Συντήρηση οδοποιίας Δ.Ε. Άριος (2020)	798,54	798,54	-209,16	589,38	ΔΠ
30.7333.34	Συντηρήσεις, Επισκευές, Τσιμεντοστρώσεις Αγροτικής Οδοποιίας Δημοτικής Ενότητας Καλαμάτας (2023)	122,99	122,99	9877,01	10000	ΣΑΤΑ ΠΕ
30.7334	Πεζοδρόμια	74429,85	74429,85	-74400	29,85	
30.7334.06	Αποκατάσταση ζημιών σε Έργα υποδομής στη ΔΕ Καλαμάτας	74400	74400	-74400	0	ΣΑΤΑ ΠΕ
30.7336	Λοιπές μόνιμες εγκαταστάσεις κοινής χρήσεως	5000	5000	15000	20000	
30.7336.24	Δαπάνες για την άμεση αποκατάσταση ζημιών επείγοντος χαρακτήρα στο δίκτυο ύδρευσης και αποχέτευσης	5000	5000	15000	20000	
30.74	Μελέτες, έρευνες, πειραματικές εργασίες και ειδικές δαπάνες	324052,51	324052,51	9607,29	333659,8	
30.741	Μελέτες - έρευνες και πειραματικές εργασίες	281698,06	281698,06	9607,29	291305,35	
30.7412	Μελέτες έρευνες για κατασκευές και επέκταση τεχνικών έργων (πλην κτιρίων)	66171,67	66171,67	15000	81171,67	
30.7412.05	Μελέτη υλοποίησης του έργου ¨Κατασκευή ραμπών καθέλκυσης σκαφών (2025)	0	0	15000	15000	ΔΠ
30.7413	Λοιπές μελέτες	213355,04	213355,04	-5392,71	207962,33	

30.7413.06	Σύνταξη έκθεσης τεχνικογεωλογικής εξέτασης κατολισθητικών φαινομένων στις περιοχές της Δ.Ε. Καλαμάτας που επλήγησαν από τη Θεομηνία του 2019	2975,01	2975,01	-2975,01	0	
30.7413.16	Μελέτη οδοποιϊας ολοκλήρωσης αγροτικής οδού Βελανιδιά - Συρρόκα	4000	4000	27000	31000	ΔΠ
30.7413.51	Ωρίμανση δράσης για την υλοποίηση του Συστήματος ελεγχόμενης στάθμευσης με χρήση τεχνολογικών μέσων για το Δήμο Καλαμάτας	36580	36580	-36580	0	
30.7413.53	Μελέτη οριοθέτησης ρεμμάτων	60000	60000	-30000	30000	ΣΑΤΑ ΠΕ
30.7413.56	Δευτεροβάθμιος Προσεισμικός έλεγχος δημοτικών σχολικών κτιρίων (2024)	0	0	14962,3	14962,3	ΔΠ
30.7413.57	Δημοτικό σχέδιο Μείωσης Εκπομπών (ΔηΣΜΕ) σύμφωνα με το άρθρο 16 του Εθνικού Κλιματικού Νόμου Ν.4936/2022	0	0	22200	22200	ΔΠ
30.8	Πληρωμές Π.Ο.Ε. και Λοιπές αποδόσεις και προβλέψεις	339212,68	1028417,06	62100,75	1090517,81	
30.85	Προβλέψεις μη είσπραξης εισπρακτέων υπολοίπων βεβαιωμένων κατά τα Π.Ο.Ε. εντός του οικονομικού έτους	5755,5	5755,5	62100,75	67856,25	
30.851	Προβλέψεις μη είσπραξης εισπρακτέων υπολοίπων Π.Ο.Ε. εντός του οικονομικού έτους	5755,5	5755,5	62100,75	67856,25	
30.8511	Προβλέψεις μη είσπραξης εισπρακτέων υπολοίπων Π.Ο.Ε. εντός του οικονομικού έτους	5755,5	5755,5	62100,75	67856,25	

30.8511.01	Προβλέψεις μη είσπραξης εισπρακτέων υπολοίπων Π.Ο.Ε. εντός του οικονομικού έτους	5755,5	5755,5	62100,75	67856,25	
35.6	Έξοδα χρήσης	3016723,74	3032753,74	146320,8	3179074,54	
35.60	Αμοιβές και έξοδα προσωπικού	551519,21	566519,21	3125,75	569644,96	
35.604	Αποδοχές εκτάκτων υπαλλήλων (επί σύμβαση εκτάκτων υπαλλήλων, ημερομισθίων ωρομισθίων κλπ)	115000	127000	4000	131000	
35.6041	Τακτικές αποδοχές (περιλαμβάνονται βασικός μισθός, δώρα εορτών, γενικά και ειδικά τακτικά επιδόματα)	115000	127000	4000	131000	
35.6041.09	Τακτικές αποδοχές προσωπικού ΙΔΟΧ-ΚΟΙΝΩΦΕΛΕΣ	6500	18500	4000	22500	ΚΟΙΝΩΦΕΛΕΣ
35.605	Εργοδοτικές εισφορές Δήμων και κοινοτήτων κοινωνικής ασφάλισης	97850	100850	1500	102350	
35.6054	Εργοδοτικές εισφορές έκτακτου προσωπικού	27500	30500	1500	32000	
35.6054.09	Εργοδοτικές εισφορές προσωπικού ΙΔΟΧ-ΚΟΙΝΩΦΕΛΕΣ	1500	4500	1500	6000	ΚΟΙΝΩΦΕΛΕΣ
35.606	Παρεπόμενες παροχές και έξοδα προσωπικού	12669,21	12669,21	-2374,25	10294,96	
35.6063	Λοιπές παροχές σε είδος (ένδυση εργατοτεχνικού προσωπικού κλπ)	6774,25	6774,25	-2374,25	4400	
35.6063.01	Λοιπές παροχές σε είδος (ένδυση εργατοτεχνικού προσωπικού κλπ) - παροχή γάλακτος (κυα 53361/06,ΤΤ36586/07, 31119/08) 2022	2000	2000	-1500	500	
35.6063.02	Καταβολή σε χρήμα παροχής γάλακτος έτους 2025 για τους δικαιούχους υπαλλήλους του Δήμου	4774,25	4774,25	-874,25	3900	
35.61	Αμοιβές αιρετών και τρίτων	299755,76	299755,76	62104,13	361859,89	

35.611	Αμοιβές και έξοδα ελευθέρων επαγγελματιών	94555,76	94555,76	44646,36	139202,12	
35.6117	Λοιπές αμοιβές λοιπών εκτελούντων ειδικές υπηρεσίες με την ιδιότητα του ελεύθερου επαγγελματία	94555,76	94555,76	44646,36	139202,12	
35.6117.07	Παροχή κτηνιατρικών υπηρεσιών (2023)	0	0	38255,4	38255,4	ΔΠ
35.6117.10	Δαπάνες για την πιστοποίηση Παιδικών Χαρών (2024)	10755,76	10755,76	6390,96	17146,72	ΔΠ
35.616	Λοιπές Αμοιβές και έξοδα τρίτων	205200	205200	17457,77	222657,77	
35.6162	Λοιπά έξοδα τρίτων	205200	205200	17457,77	222657,77	
35.6162.04	Θρυμματισμός φυτικών υπολειμμάτων (2023)	20000	20000	-20000	0	ΔΠ
35.6162.09	Περισυλλογή και φιλοξενία αδέσποτων ζώων (2024)	18600	18600	18597,09	37197,09	ΔΠ
35.6162.10	Φυτοπροστασία Χώρων πρασίνου (2024)	27200	27200	9775,56	36975,56	ΔΠ
35.6162.11	Θρυμματισμός φυτικών υπολειμμάτων (2025)	60000	60000	37185,12	97185,12	ΔΠ
35.6162.12	Περισυλλογή και φιλοξενία αδέσποτων ζώων (2025)	37200	37200	-28100	9100	ΔΠ
35.62	Παροχές τρίτων	1654528,91	1655558,91	106512,26	1762071,17	
35.626	Συντήρηση και επισκευή αγαθών διαρκούς χρήσης από τρίτους	880930,76	880930,76	115112,26	996043,02	
35.6262	Συντήρηση και επισκευή λοιπών μονίμων εγκαταστάσεων (πλην κτιρίων έργων)	868930,76	868930,76	106612,26	975543,02	
35.6262.10	Συντήρηση παιδικών χαρών (2025)	20000	20000	17200	37200	ΔΠ
35.6262.29	Συντήρηση οργανωμένων χώρων πρασίνου (2023)	20000	20000	6202,8	26202,8	ΔΠ
35.6262.30	Άρδευση και φύτευση πλατείας Υπαπαντής	0	0	16755,62	16755,62	ΔΠ
35.6262.31	Συντήρηση παιδικών χαρών (2023)	19858,64	19858,64	10086,12	29944,76	ΔΠ

35.6262.34	Απεντομώσεις δημοτικών χώρων και κτιρίων (2024)	4000	4000	-4000	0	ΔΠ
35.6262.35	Κλάδεμα δενδροστοιχιών (2024)	15000	15000	22076	37076	ΔΠ
35.6262.36	Απεντομώσεις δημοτικών χώρων και κτιρίων (2025)	10000	10000	6000	16000	ΔΠ
35.6262.37	Δαπάνες καθαρισμού χώρων πρασίνου, γλυπτών και μνημείων από γκράφιτι (2024)	4500	4500	-4500	0	ΔΠ
35.6262.38	Καθαρισμός εξωτερικών τοίχων (λιθοδομών) με αμμοβολή (2024)	4500	4500	-4500	0	ΔΠ
35.6262.39	Εργασίες επισκευής δικτύου άρδευσης (2024)	17200	17200	5538	22738	ΔΠ
35.6262.42	Συντήρηση παιδικών χαρών (2024)	30000	30000	30000	60000	ΔΠ
35.6262.45	Καθαρισμός οικοπέδων (2024)	19431,11	19431,11	62	19493,11	ΔΠ
35.6262.46	Καθαρισμός αυτοφυούς βλάστησης (2024)	12499,94	12499,94	7603,92	20103,86	ΔΠ
35.6262.47	Διαχείριση πλατάνων προσβεβλημένων από μεταχρωματικό έλκος στον Ταΰγετο (2024)	0	0	2976	2976	ΔΠ
35.6262.49	Συντήρηση περιαστικών αλσυλλίων δημοτικών ενοτήτων πλην Καλαμάτας (2024)	17000	17000	-17000	0	ΔΠ
35.6262.51	Δαπάνες βελτίωσης του Αλσυλλίου Αλμυρού 2025	20000	20000	-20000	0	ΔΠ
35.6262.55	Συντήρηση αντλητικών συγκροτημάτων 2025	25000	7888,2	-7888,2	0	ΔΠ
35.6262.57	Διαχείριση πλατάνων προσβεβλημένων από μεταχρωματικό έλκος στον Ταΰγετο 2025	5000	5000	10000	15000	ΔΠ
35.6262.61	Θρυμματισμός πρεμνων 2025	5000	5000	10000	15000	ΔΠ
35.6262.63	Εργασίες συντήρησης και επισκευής στοιχείων πρασίνου οδού Ναυαρίνου	0	0	20000	20000	ΔΠ
35.6263	Συντήρηση και επισκευή μεταφορικών μέσων	2000	2000	8500	10500	ΔΠ

35.627	Ύδρευση, Φωτισμός, Καθαριότητα (λοιπές παροχές τρίτων)	18598,15	19628,15	-8600	11028,15	
35.6279	Ύδρευση, Φωτισμός, Καθαριότητα (λοιπές παροχές τρίτων)	15000	15000	-8600	6400	
35.6279.03	Σύνδεση παιδικών χαρών και χώρων πρασίνου με δίκτυα κοινής ωφέλειας 2025	15000	15000	-8600	6400	ΔΠ
35.64	Λοιπά γενικά έξοδα	2500	2500	1000	3500	
35.646	Έξοδα δημοσιεύσεων	0	0	1000	1000	
35.6462	Δημοσίευση προκηρύξεων	0	0	1000	1000	
35.6462.03	Δημοσίευση προκηρύξεων	0	0	1000	1000	ΔΠ
35.66	Δαπάνες προμήθειας αναλωσίμων	487919,86	487919,86	-26421,34	461498,52	
35.661	Έντυπα, βιβλία, γραφική ύλη, εκδόσεις	23353,42	23353,42	142,9	23496,32	
35.6612	Προμήθεια γραφικής ύλης και λοιπά υλικά γραφείων	3353,42	3353,42	142,9	3496,32	
35.6612.02	Προμήθεια γραφικής ύλης και λοιπά υλικά γραφείων 2023	507,47	507,47	142,9	650,37	
35.666	Υλικά συντήρησης κτιρίων και έργων	118200	118200	-27000	91200	
35.6662	Υλικά συντήρησης και επισκευής λοιπών εγκαταστάσεων	118200	118200	-27000	91200	
35.6662.10	Προμήθεια ειδών σιδηροπωλείου, χρωμάτων κλπ (2024)	0	0	10000	10000	ΔΠ
35.6662.11	Προμήθεια δομικών υλικών από μάντρα Δημοτικής Ενότητας Καλαμάτας (2024)	15000	15000	-15000	0	ΔΠ
35.6662.12	Προμήθεια δομικών υλικών από μάντρα Δημοτικής Ενότητας Άριος (2024)	9000	9000	-9000	0	ΔΠ
35.6662.13	Προμήθεια δομικών υλικών από μάντρα Δημοτικής Ενότητας Θουρίας (2024)	8000	8000	-8000	0	ΔΠ
35.6662.15	Προμήθεια ειδών σιδηροπωλείου, χρωμάτων κλπ Δ.Ε. Καλαμάτας (2025)	15000	15000	-8000	7000	ΔΠ

35.6662.16	Προμήθεια μορφοσιδήρου Δ.Ε. Καλαμάτας (2025)	5000	5000	0	5000	ΔΠ
35.6662.17	Προμήθεια ξυλείας Δ.Ε. Καλαμάτας (2025)	15000	15000	0	15000	ΔΠ
35.6662.22	Προμήθεια υλικών συντήρησης γλυπτών 2025	5000	5000	-5000	0	ΔΠ
35.6662.23	Προμήθεια ειδών σιδηροπωλείου, χωμάτων, κλπ Δ.Ε. Θουρίας (2025)	0	0	3000	3000	ΔΠ
35.6662.24	Προμήθεια ειδών σιδηροπωλείου, χρωμάτων, κλπ Δ.Ε. Άριος (2025)	0	0	3000	3000	ΔΠ
35.6662.25	Προμήθεια ειδών σιδηροπωλείου, χρωμάτων, κλπ Δ.Ε. Αρφαρών (2025)	0	0	2000	2000	ΔΠ
35.667	Ανταλλακτικά μηχανικού και λοιπού εξοπλισμού	40000	40000	-8500	31500	
35.6671	Ανταλλακτικά μεταφορικών μέσων	40000	40000	-8500	31500	
35.6671.02	Ανταλλακτικά μεταφορικών μέσων εκτάκτων επισκευών	34000	34000	-8500	25500	ΔΠ
35.669	Λοιπές προμήθειες	199508,1	199508,1	8935,76	208443,86	
35.6692	Προμήθεια σπόρων, φυτών, δενδρυλλίων	58593,05	58593,05	20735,61	79328,66	
35.6692.06	Προμήθεια φυτικού υλικού (2023)	0	0	14341,96	14341,96	ΔΠ
35.6692.08	Προμήθεια ανθοφύτων (2024)	21393,05	21393,05	6393,65	27786,7	ΔΠ
35.6699	Λοιπές προμήθειες αναλωσίμων	140915,05	140915,05	-11799,85	129115,2	
35.6699.06	Προμήθεια ζωοτροφών (2024)	35915,05	35915,05	-11799,85	24115,2	ΔΠ
35.7	Επενδύσεις	83200	83200	20000	103200	
35.71	Αγορές κτιρίων τεχνικών έργων και προμήθειες παγίων	78200	78200	20000	98200	
35.713	Προμήθειες παγίων	78200	78200	20000	98200	
35.7135	Λοιπός εξοπλισμός	41200	41200	20000	61200	
35.7135.29	Προμήθεια υλικών απαραίτητων για τη διαχείριση του προγράμματος αδέσποτων ζώων	0	0	20000	20000	ΔΠ

35.8	Πληρωμές Π.Ο.Ε. και Λοιπές αποδόσεις και προβλέψεις	54721,86	198032,54	63,65	198096,19	
35.85	Προβλέψεις μη είσπραξης εισπρακτέων υπολοίπων βεβαιωμένων κατά τα Π.Ο.Ε. εντός του οικονομικού έτους	583,47	583,47	63,65	647,12	
35.851	Προβλέψεις μη είσπραξης εισπρακτέων υπολοίπων Π.Ο.Ε. εντός του οικονομικού έτους	583,47	583,47	63,65	647,12	
35.8511	Προβλέψεις μη είσπραξης εισπρακτέων υπολοίπων Π.Ο.Ε. εντός του οικονομικού έτους	583,47	583,47	63,65	647,12	
35.8511.01	Προβλέψεις μη είσπραξης εισπρακτέων υπολοίπων Π.Ο.Ε. εντός του οικονομικού έτους	583,47	583,47	63,65	647,12	
40.6	Έξοδα χρήσης	542633,28	550513,28	6380,77	556894,05	
40.60	Αμοιβές και έξοδα προσωπικού	522290,45	527290,45	5500	532790,45	
40.604	Αποδοχές εκτάκτων υπαλλήλων (επί σύμβαση εκτάκτων υπαλλήλων, ημερομισθίων ωρομισθίων κλπ)	19000	23000	4000	27000	
40.6041	Τακτικές αποδοχές (περιλαμβάνονται βασικός μισθός, δώρα εορτών, γενικά και ειδικά τακτικά επιδόματα)	19000	23000	4000	27000	
40.6041.09	Τακτικές αποδοχές προσωπικού ΙΔΟΧ-ΚΟΙΝΩΦΕΛΕΣ	3200	7200	4000	11200	ΚΟΙΝΩΦΕΛΕΣ
40.605	Εργοδοτικές εισφορές Δήμων και κοινοτήτων κοινωνικής ασφάλισης	76850	77850	1500	79350	
40.6054	Εργοδοτικές εισφορές	5000	6000	1500	7500	
40.6054.09	Εργοδοτικές εισφορές προσωπικού ΙΔΟΧ-ΚΟΙΝΩΦΕΛΕΣ	800	1800	1500	3300	ΚΟΙΝΩΦΕΛΕΣ

40.66	Δαπάνες προμήθειας αναλωσίμων	9281,98	9281,98	880,77	10162,75	
40.661	Έντυπα, βιβλία, γραφική ύλη, εκδόσεις	7181,98	7181,98	880,77	8062,75	
40.6612	Προμήθεια γραφικής ύλης και λοιπά υλικά γραφείων	6181,98	6181,98	880,77	7062,75	
40.6612.02	Προμήθεια γραφικής ύλης και λοιπά υλικά γραφείων 2023	3127,79	3127,79	880,77	4008,56	
40.7	Επενδύσεις	598842,85	598842,85	0	598842,85	
40.74	Μελέτες, έρευνες, πειραματικές εργασίες και ειδικές δαπάνες	495842,85	495842,85	0	495842,85	
40.741	Μελέτες - έρευνες και πειραματικές εργασίες	317392,05	317392,05	0	317392,05	
40.7413	Λοιπές μελέτες	317392,05	317392,05	0	317392,05	
40.7413.43	Εκπόνηση μελέτης κύρωσης οδικού δικτύου εντός οικισμών	15000	15000	-3500	11500	
40.7413.50	Τροποποίηση εγκεκριμένου ρυμοτομικού σχεδίου στο Ο.Τ.1085 και σύνταξη Μεμονωμένης Πράξης Εφαρμογής στα Ο.Τ.1084-1085	0	0	3500	3500	
40.8	Πληρωμές Π.Ο.Ε. και Λοιπές αποδόσεις και προβλέψεις	2856627,73	2857886,72	-404243,03	2453643,69	
40.85	Προβλέψεις μη είσπραξης εισπρακτέων υπολοίπων βεβαιωμένων κατά τα Π.Ο.Ε. εντός του οικονομικού έτους	2798490,38	2798490,38	-404243,03	2394247,35	
40.851	Προβλέψεις μη είσπραξης εισπρακτέων υπολοίπων Π.Ο.Ε. εντός του οικονομικού έτους	2798490,38	2798490,38	-404243,03	2394247,35	
40.8511	Προβλέψεις μη είσπραξης εισπρακτέων υπολοίπων Π.Ο.Ε. εντός του οικονομικού έτους	2798490,38	2798490,38	-404243,03	2394247,35	
40.8511.01	Προβλέψεις μη είσπραξης	2798490,38	2798490,38	-404243,03	2394247,35	

	εισπρακτέων υπολοίπων Π.Ο.Ε. εντός του οικονομικού έτους					
45.6	Έξοδα χρήσης	94339,37	106735,37	3273,84	110009,21	
45.60	Αμοιβές και έξοδα προσωπικού	91980,01	94480,01	3098,25	97578,26	
45.604	Αποδοχές εκτάκτων υπαλλήλων (επί σύμβαση εκτάκτων υπαλλήλων, ημερομισθίων ωρομισθίων κλπ)	12000	14000	2000	16000	
45.6041	Τακτικές αποδοχές (περιλαμβάνονται βασικός μισθός, δώρα εορτών, γενικά και ειδικά τακτικά επιδόματα)	12000	14000	2000	16000	
45.6041.09	Τακτικές αποδοχές προσωπικού ΙΔΟΧ-ΚΟΙΝΩΦΕΛΕΣ	2000	4000	2000	6000	ΚΟΙΝΩΦΕΛΕΣ
45.605	Εργοδοτικές εισφορές Δήμων και κοινοτήτων κοινωνικής ασφάλισης	15672,7	16172,7	1000	17172,7	
45.6054	Εργοδοτικές εισφορές έκτακτου προσωπικού	2000	2500	1000	3500	
45.6054.09	Εργοδοτικές εισφορές προσωπικού ΙΔΟΧ-ΚΟΙΝΩΦΕΛΕΣ	500	1000	1000	2000	ΚΟΙΝΩΦΕΛΕΣ
45.606	Παρεπόμενες παροχές και έξοδα προσωπικού	2307,31	2307,31	98,25	2405,56	
45.6063	Λοιπές παροχές σε είδος (ένδυση εργατοτεχνικού προσωπικού κλπ)	1601,75	1601,75	98,25	1700	
45.6063.02	Καταβολή σε χρήμα παροχή γάλακτος έτους 2025 για τους δικαιούχος υπαλλήλους του Δήμου	1101,75	1101,75	98,25	1200	ΔΠ
45.66	Δαπάνες προμήθειας αναλωσίμων	2123,56	2123,56	175,59	2299,15	
45.661	Έντυπα, βιβλία, γραφική ύλη, εκδόσεις	2123,56	2123,56	175,59	2299,15	
45.6612	Προμήθεια γραφικής ύλης και λοιπά υλικά γραφείων	2123,56	2123,56	175,59	2299,15	
45.6612.02	Προμήθεια γραφικής ύλης και λοιπά υλικά γραφείων 2023	623,56	623,56	175,59	799,15	

45.7	Επενδύσεις	126614,82	126614,82	94782,41	221397,23	
45.73	Έργα	126614,82	126614,82	94782,41	221397,23	
45.733	Επισκευές και συντηρήσεις παγίων εγκαταστάσεων κοινής χρήσεως	126614,82	126614,82	94782,41	221397,23	
45.7336	Λοιπές μόνιμες εγκαταστάσεις κοινής χρήσεως	126614,82	126614,82	94782,41	221397,23	
45.7336.01	Συντηρήσεις - Επισκευές στα κοιμητήρια Δημοτικής Ενότητας Καλαμάτας (2023)	30147	30147	21828,01	51975,01	5000 ΔΟ & 16.828,01 ΑΝΤΑΠΟΔ
45.7336.03	Συντηρήσεις - Επισκευές στα κοιμητήρια Δήμου Καλαμάτας	7282,22	7282,22	5000	12282,22	ΑΝΤΑΠΟΔ ΚΟΙΜΗΤ
45.7336.09	Συντηρήσεις - Επισκευές στα κοιμητήρια Δημοτικής Ενότητας Θουρίας (2023)	14785,6	14785,6	30754,4	45540	20.000 ΔΠ & 10.754,4 ΑΝΤΑΠ ΚΟΙΜ
45.7336.10	Συντηρήσεις - Επισκευές στα κοιμητήρια του Δήμου Καλαμάτας της Δ.Ε. Καλαμάτας (2024)	37200	37200	37200	74400	ΑΝΤΑΠ. ΚΟΙΜ.
45.8	Πληρωμές Π.Ο.Ε. και Λοιπές αποδόσεις και προβλέψεις	145135,25	145209,95	1460,2	146670,15	
45.85	Προβλέψεις μη είσπραξης εισπρακτέων υπολοίπων βεβαιωμένων κατά τα Π.Ο.Ε. εντός του οικονομικού έτους	144890,15	144890,15	1460,2	146350,35	
45.851	Προβλέψεις μη είσπραξης εισπρακτέων υπολοίπων Π.Ο.Ε. εντός του οικονομικού έτους	144890,15	144890,15	1460,2	146350,35	
45.8511	Προβλέψεις μη είσπραξης εισπρακτέων υπολοίπων Π.Ο.Ε. εντός του οικονομικού έτους	144890,15	144890,15	1460,2	146350,35	
45.8511.01	Προβλέψεις μη είσπραξης	144890,15	144890,15	1460,2	146350,35	

	εισπρακτέων υπολοίπων Π.Ο.Ε. εντός του οικονομικού έτους					
50.6	Έξοδα χρήσης	874544,14	877344,14	8787,33	886131,47	
50.60	Αμοιβές και έξοδα προσωπικού	541825,34	544325,34	2358,5	546683,84	
50.604	Αποδοχές εκτάκτων υπαλλήλων (επί σύμβαση εκτάκτων υπαλλήλων, ημερομισθίων ωρομισθίων κλπ)	11000	13000	2000	15000	
50.6041	Τακτικές αποδοχές (περιλαμβάνονται βασικός μισθός, δώρα εορτών, γενικά και ειδικά τακτικά επιδόματα)	11000	13000	2000	15000	
50.6041.09	Τακτικές αποδοχές προσωπικού ΙΔΟΧ-ΚΟΙΝΩΦΕΛΕΣ	1500	3500	2000	5500	ΚΟΙΝΩΦΕΛΕΣ
50.605	Εργοδοτικές εισφορές Δήμων και κοινοτήτων κοινωνικής ασφάλισης	93000	93500	1000	94500	
50.6054	Εργοδοτικές εισφορές έκτακτου προσωπικού	1900	2400	1000	3400	
50.6054.09	Εργοδοτικές εισφορές προσωπικού ΙΔΟΧ-ΚΟΙΝΩΦΕΛΕΣ	400	900	1000	1900	ΚΟΙΝΩΦΕΛΕΣ
50.606	Παρεπόμενες παροχές και έξοδα προσωπικού	13825,34	13825,34	-641,5	13183,84	
50.6063	Λοιπές παροχές σε είδος (ένδυση εργατοτεχνικού προσωπικού κλπ)	6241,5	6241,5	-641,5	5600	
50.6063.02	Καταβολή σε χρήμα παροχή γάλακτος έτους 2025 για τους δικαιούχος υπαλλήλους του Δήμου	5141,5	5141,5	-641,5	4500	
50.61	Αμοιβές αιρετών και τρίτων	227200	227200	6200	233400	
50.611	Αμοιβές και έξοδα ελευθέρων επαγγελματιών	137200	137200	6200	143400	
50.6117		137200	137200	6200	143400	
50.6117.02	Παροχή υπηρεσιών σχετικά με τη φύλαξη και επιτήρηση κτιρίων, εγκαταστάσεων και κοινοχρήστων χώρων του Δήμου Καλαμάτας	100000	100000	6200	106200	

50.62	Παροχές τρίτων	65799,54	66099,54	1550	67649,54	
50.626	Συντήρηση και επισκευή αγαθών διαρκούς χρήσης από τρίτους	63400	63400	1550	64950	
50.6263	Συντήρηση και επισκευή μεταφορικών μέσων	1200	1200	1550	2750	ΔΠ
50.66	Δαπάνες προμήθειας αναλωσίμων	38219,26	38219,26	-1321,17	36898,09	
50.661	Έντυπα, βιβλία, γραφική ύλη, εκδόσεις	13187,37	13187,37	228,83	13416,2	
50.6612	Προμήθεια γραφικής ύλης και λοιπά υλικά γραφείων	5718,21	5718,21	228,83	5947,04	
50.6612.02	Προμήθεια γραφικής ύλης και λοιπά υλικά γραφείων 2023	812,64	812,64	228,83	1041,47	
50.667	Ανταλλακτικά μηχανικού και λοιπού εξοπλισμού	8100	8100	-1550	6550	
50.6671	Ανταλλακτικά μεταφορικών μέσων	8100	8100	-1550	6550	
50.6671.02	Ανταλλακτικά μεταφορικών μέσων εκτάκτων επισκευών	6100	6100	-1550	4550	ΔΠ
50.8	Πληρωμές Π.Ο.Ε. και Λοιπές αποδόσεις και προβλέψεις	98175,18	200512,63	11477,95	211990,58	
50.85	Προβλέψεις μη είσπραξης εισπρακτέων υπολοίπων βεβαιωμένων κατά τα Π.Ο.Ε. εντός του οικονομικού έτους	38988,29	38988,29	11477,95	50466,24	
50.851	Προβλέψεις μη είσπραξης εισπρακτέων υπολοίπων Π.Ο.Ε. εντός του οικονομικού έτους	38988,29	38988,29	11477,95	50466,24	
50.8511	Προβλέψεις μη είσπραξης εισπρακτέων υπολοίπων Π.Ο.Ε. εντός του οικονομικού έτους	38988,29	38988,29	11477,95	50466,24	
50.8511.01	Προβλέψεις μη είσπραξης εισπρακτέων υπολοίπων Π.Ο.Ε. εντός του οικονομικού έτους	38988,29	38988,29	11477,95	50466,24	

55.7	Επενδύσεις	7572998,14	6636969,56	636644,57	7273614,13	
55.71	Αγορές κτιρίων τεχνικών έργων και προμήθειες παγίων	10000	10000	894667,79	904667,79	
55.713	Προμήθειες παγίων	10000	10000	894667,79	904667,79	
55.7135	Λοιπός εξοπλισμός	10000	10000	894667,79	904667,79	
55.7135.01	Λύσεις καινοτομίας για την ανάδειξη του κυρίως αστικού κορμού της Καλαμάτας	10000	10000	894667,79	904667,79	ΤΑΜ. ΑΝΑΚ
55.73	Έργα	7562998,14	6626969,56	-258023,22	6368946,34	
55.733	Επισκευές και συντηρήσεις παγίων εγκαταστάσεων κοινής χρήσεως	946399,52	946399,52	-258023,22	688376,3	
55.7333	Οδοί - οδοστρώματα	946399,52	946399,52	-258023,22	688376,3	
55.7333.01	Βελτίωση οδικής ασφάλειας Δήμου Καλαμάτας	946399,52	946399,52	-258023,22	688376,3	ΤΑΜ. ΑΝΑΚ.
60.6	Έξοδα χρήσης	1039711,41	1039711,41	140336,85	1180048,26	
60.60	Αμοιβές και έξοδα προσωπικού	846854,6	846854,6	132836,85	979691,45	
60.604	Αποδοχές εκτάκτων υπαλλήλων (επί σύμβαση εκτάκτων υπαλλήλων, ημερομισθίων ωρομισθίων κλπ)	685154,6	685154,6	112336,85	797491,45	
60.6041	Τακτικές αποδοχές (περιλαμβάνονται βασικός μισθός, δώρα εορτών, γενικά και ειδικά τακτικά επιδόματα)	678654,6	678654,6	109836,85	788491,45	
60.6041.02	Τακτικές αποδοχές (περιλαμβάνονται βασικός μισθός, δώρα εορτών, γενικά και ειδικά τακτικά επιδόματα) Εναρμόνιση Οικογενειακής και Επαγγελματικής ζωής για δράση ΚΔΑΠ	120654,6	120654,6	109836,85	230491,45	ΚΔΑΠ
60.6042	Αποζημίωση υπερωριακής εργασίας και για εξαιρέσιμες ημέρες και νυκτερινές ώρες και λοιπές πρόσθετες αμοιβές	6500	6500	2500	9000	
60.6042.02	Υπερωριακή αποζημίωση υπαλλήλων ΚΔΑΠ	1500	1500	2500	4000	ΚΔΑΠ

60.605	Εργοδοτικές εισφορές Δήμων και κοινοτήτων κοινωνικής ασφάλισης	161700	161700	20500	182200	
60.6054	Εργοδοτικές εισφορές έκτακτου προσωπικού	161700	161700	20500	182200	
60.6054.05	Εργοδοτικές εισφορές ΙΚΑ ΕΚΤΑΚΤΟΥ ΠΡΟΣΩΠΙΚΟΥ ΚΔΑΠ	28700	28700	20500	49200	ΚΔΑΠ
60.62	Παροχές τρίτων	18000	18000	2000	20000	
60.627	Ύδρευση, Φωτισμός, Καθαριότητα (λοιπές παροχές τρίτων)	12000	12000	2000	14000	
60.6273	Φωτισμός και κίνηση (με ηλεκτρισμό ή φωταέριο) για δικές τους υπηρεσίες	9000	9000	2000	11000	
60.6273.01	Φωτισμός και κίνηση ΕΠΙΧΕΙΡΗΣΙΑΚΟ ΠΡΟΓΡΑΜΜΑ ΠΕΠ ΚΔΑΠ	5000	5000	2000	7000	ΚΔΑΠ
60.66	Δαπάνες προμήθειας αναλωσίμων	107022,78	107022,78	5500	112522,78	
60.663	Είδη υγιεινής και καθαριότητας	35500	35500	500	36000	
60.6631	Προμήθεια υγειονομικού και φαρμακευτικού υλικού	7500	7500	500	8000	
60.6631.01	Προμήθεια υγειονομικού και φαρμακευτικού υλικού ΚΔΑΠ	500	500	500	1000	ΚΔΑΠ
60.665	Υλικό εκτυπωτικών, τυπογραφικών, βιβλιοδετικών και λοιπών εργασιών	16000	16000	5000	21000	
60.6654	Προμήθεια λοιπού υλικού	16000	16000	5000	21000	
60.6654.03	Προμήθεια εκπαιδευτικού υλικού Εναρμόνιση Οικογενειακής Ζωής ΚΔΑΠ	500	500	2500	3000	ΚΔΑΠ
60.6654.04	Προμήθεια ψυχαγωγικού και εποπτικού υλικού Εναρμόνιση Οικογενειακής Ζωής ΚΔΑΠ	500	500	2500	3000	ΚΔΑΠ
60.7	Επενδύσεις	753300	753300	6500	759800	
60.71	Αγορές κτιρίων τεχνικών έργων και προμήθειες παγίων	35000	35000	6500	41500	

60.713	Προμήθειες παγίων	35000	35000	6500	41500	
60.7134	Ηλεκτρονικοί υπολογιστές και ηλεκτρονικά συγκροτήματα και λογισμικά	3000	3000	5000	8000	
60.7134.01	Προμήθεια Ηλεκτρονικών Υπολογιστών για ΚΔΑΠ	1000	1000	5000	6000	ΚΔΑΠ
60.7135	Λοιπός εξοπλισμός	15000	15000	1500	16500	
60.7135.02	Προμήθεια λοιπού εξοπλισμού για ΚΔΑΠ(Διαδραστικός πίνακας, projectors, φωτοτυπικά μηχανήματα, ηχητικά συστήματα, φωτογραφικές μηχανές κλπ)	0	0	1500	1500	ΚΔΑΠ
62.7	Επενδύσεις	560033,6	560033,6	229025,01	789058,61	
62.73	Έργα	0	0	229025,01	229025,01	
62.732	Δαπάνες κατασκευής πάγιων (μόνιμων) εγκαταστάσεων κοινής χρήσεως	0	0	229025,01	229025,01	
62.7326	Λοιπές εγκαταστάσεις κοινής χρήσης	0	0	229025,01	229025,01	
62.7326.01	Κατασκευή Πράσινου Σημείου Δ. Καλαμάτας	0	0	229025,01	229025,01	ΥΜΕΠΕΡΑΑ 194576,97 & 34448,04 ΔΠ
64.7	Επενδύσεις	9182037,9	8473652,67	-1474518,29	6999134,38	
64.71	Αγορές κτιρίων τεχνικών έργων και προμήθειες παγίων	217362,5	217362,5	-184750,5	32612	
64.713	Προμήθειες παγίων	217362,5	217362,5	-184750,5	32612	
64.7135	Λοιπός εξοπλισμός	217362,5	217362,5	-184750,5	32612	
64.7135.01	Προμήθεια εξοπλισμού για δημιουργία ολοκληρωμένων τουριστικών προσβάσιμων θαλάσσιων προορισμών ΣΥΝΕΧΙΖΟΜΕΝΟ	184750,5	184750,5	-184750,5	0	ΕΣΠΑ
64.73	Έργα	8655112,11	8256106,88	-1289767,79	6966339,09	
64.731	Δαπάνες κατασκευής επέκτασης και συμπλήρωσης κτιρίων ΟΤΑ	1865949,19	1475221,41	-310662,94	1164558,47	

64.7311	Δαπάνες κατασκευής επέκτασης και συμπλήρωσης κτιρίων ΟΤΑ	1500949,19	1110221,41	337,06	1110558,47	
64.7311.04	Ολοκλήρωση κατασκευής ανοικτού θεάτρου Καλαμάτας	355557,27	92599,26	53431,8	146031,06	ΔΠ
64.7311.05	Σύνδεση εγκατάστασης ανοικτού θεάτρου Καλαμάτας με το δίκτυο ΔΕΔΔΗΕ	5141,87	5141,87	-5141,87	0	ΥΜΕΠΕΡΑΑ
64.7311.07	Διαμόρφωση χώρου για τη λειτουργία Κέντρου Ημερήσιας Φροντίδας Ηλικιωμένων	74803,68	74803,68	-47952,87	26850,81	ΔΠ - 16791,52 & ΣΒΑΑ - 31161,35
64.7312	Δαπάνες κατασκευής τεχνικών έργων ύδρευσης, άρδευσης και αποχέτευσης	365000	365000	-311000	54000	
64.7312.01	Δαπάνη για την υλοποίηση της Προγραμματικής Σύμβασης με τη ΔΕΥΑΚ για την εκτέλεση του έργου : Κατασκευή Δικτύου αποχέτευσης ομβρίων οδού Αθηνών - Νέας Εισόδου στο Τμήμα από Θουρία έως Νέδοντα ποταμό	50000	50000	-50000	0	ΠΔΕ
64.7312.02	Δαπάνη για την υλοποίηση της Προγραμματικής Σύμβασης για την εκτέλεση του έργου με τίτλο ΄΄Κατασκευή δικτύων αποχέτευσης ομβρίων οδού Αθηνών - Νέας Εισόδου στο τμήμα Θουρία έως Νέδοντα ποταμό - Β΄φάση	315000	315000	-261000	54000	ΠΔΕ
64.732	Δαπάνες κατασκευής πάγιων (μόνιμων) εγκαταστάσεων κοινής χρήσεως	3078397,18	3078397,18	-78922,49	2999474,69	
64.7321	Κτιριακές εγκαταστάσεις κοινής χρήσης	990635,45	990635,45	255706,01	1246341,46	
64.7321.01	Κατασκευή προπονητηρίου στο χώρο του Δημοτικού Σταδίου Παραλίας	990635,45	990635,45	255706,01	1246341,46	ΦΙΛΟΔΗΜΟΣ ΙΙ

64.7322	Πλατείες πάρκα παιδότοποι	698651,97	698651,97	-9225,39	689426,58	
64.7322.01	Ανάπλαση Ιστορικού Κέντρου Καλαμάτας – Γ' φάση (Πλατεία Υπαπαντής)	133132,48	133132,48	-16411,69	116720,79	ΣΒΑΑ
64.7322.03	Αναδιάταξη Αναδιοργάνωση πλατείας 23ης Μαρτίου	444567,07	444567,07	7186,3	451753,37	ΣΒΑΑ
64.7323	Οδοί-οδοστρώματα	1389109,76	1389109,76	-325403,11	1063706,65	
64.7323.02	Ανάπλαση Οδού Πλαστήρα (ΣΥΝΕΧΙΖΟΜΕΝΟ)	129194	129194	-61307,73	67886,27	ΣΒΑΑ
64.7323.03	Ανάπλαση οδού Αναγνωσταρά	297202,76	297202,76	-297202,76	0	ΣΒΑΑ
64.7323.04	Ανάπλαση οδού Ναυαρίνου (Α' Φάση) από οδό Φαρών έως οδό Ακρίτα	2713	2713	33107,38	35820,38	ΣΒΑΑ
64.733	Επισκευές και συντηρήσεις παγίων εγκαταστάσεων κοινής χρήσεως	3710765,74	3702488,29	-900182,36	2802305,93	
64.7331	Κτιριακές εγκαταστάσεις κοινής χρήσεως	2507041,37	2498763,92	-603398,43	1895365,49	
64.7331.03	Επισκευή κτιρίου πρώην κινηματογράφου Ηλέκτρα για επαναχρησή του ως Πολιτιστικού Πολυχώρου (κινηματογράφου, πινακοθήκης κλπ) ΣΥΝΕΧΙΖΟΜΕΝΟ	1187315,7	1187315,7	-4261,21	1183054,49	ΔΠ
64.7331.05	Ενεργειακή αναβάθμιση Δημοτικού Κολυμβητηρίου Καλαμάτας με την αξιοποίηση ανανεώσιμων πηγών ενέργειας (ΑΠΕ) Ενεργειακή αναβάθμιση Δημοτικού Κολυμβητηρίου Καλαμάτας με την αξιοποίηση ανανεώσιμων πηγών	973279,81	965002,36	-768735,11	196267,25	ΥΜΕΠΕΡΑΑ - 534987,37 & ΔΠ - 233747,74

64.7331.07	Συντήρηση και υλοποίηση μέσων και μέτρων πυροπροστασίας των σχολικών μονάδων του Δήμου Καλαμάτας	231489,12	231489,12	180000	411489,12	ΔΠ 145000 & ΣΑΤΑ ΣΧΟΛ ΠΕ 35000
64.7331.08	Κατασκευή ραμπών και χώρων υγιεινής για την πρόσβαση και την εξυπηρέτηση ΑΜΕΑ σε σχολικές μονάδες	63569,74	63569,74	-10402,11	53167,63	ΦΙΛΟΔΗΜΟΣ ΙΙ
64.7333	Οδοί - οδοστρώματα	1203724,37	1203724,37	-296783,93	906940,44	
64.7333.10	Βελτίωση αγροτικής οδοποιίας της Δημ. Ενότητας Καλαμάτας	354468,85	354468,85	-295303,82	59165,03	ΤΡΙΤΣΗΣ
64.7333.11	Βελτίωση αγροτικής οδοποιίας Δημοτικών Ενοτήτων Θουρίας, Άριος και Αρφαρών	7616,61	7616,61	-1480,11	6136,5	ΤΡΙΤΣΗΣ
69.6	Έξοδα χρήσης	83100	83169,17	28100	111269,17	
69.61	Αμοιβές αιρετών και τρίτων	53100	53169,17	28100	81269,17	
69.611	Αμοιβές και έξοδα ελευθέρων επαγγελματιών	53100	53169,17	28100	81269,17	
69.6117	Λοιπές αμοιβές λοιπών εκτελούντων ειδικές υπηρεσίες με την ιδιότητα του ελεύθερου επαγγελματία	53100	53169,17	28100	81269,17	
69.6117.04	Περισυλλογή και φιλοξενία αδέσποτων ζώων (2025)	28100	0	28100	28100	ΥΠ. ΑΓΡΟΤΙΚΗΣ ΑΝΑΠΤΥΞΗΣ
69.7	Επενδύσεις	1500000	1500000	363926,65	1863926,65	
69.74	Μελέτες, έρευνες, πειραματικές εργασίες και ειδικές δαπάνες	1500000	1500000	363926,65	1863926,65	
69.742	Ειδικές δαπάνες	1500000	1500000	363926,65	1863926,65	
69.7425	Λοιπές ειδικές δαπάνες	1500000	1500000	363926,65	1863926,65	
69.7425.01	Ευφυείς εφαρμογές και δράσεις στο πλαίσιο του Ψηφιακού Μετασχηματισμού του Δ. Καλαμάτας-μ ΥΠ 1ΕΠΑΝΕΚ	1500000	1500000	363926,65	1863926,65	ΕΣΠΑ ΕΠΑΝΕΚ
70.6	Έξοδα χρήσης	2154140	2162140	99767,75	2261907,75	
70.60	Αμοιβές και έξοδα προσωπικού	1140000	1140000	96700	1236700	

70.604	Αποδοχές εκτάκτων υπαλλήλων (επί σύμβαση εκτάκτων υπαλλήλων, ημερομισθίων ωρομισθίων κλπ)	910000	910000	41000	951000	
70.6041	Τακτικές αποδοχές (περιλαμβάνονται βασικός μισθός, δώρα εορτών, γενικά και ειδικά τακτικά επιδόματα)	910000	910000	40000	950000	
70.6041.02	Αποδοχές προσωπικού καθαριότητας στα ΔΙΕΚ και ΣΔΕ	0	0	15000	15000	ΔΙΕΚ- ΣΔΕ
70.6041.03	Αποδοχές Σχολικών Τροχονόμων- ΙΔΟΧ	0	0	25000	25000	ΣΧ ΤΡΟΧΟΝΟΜΟΙ
70.6042	Αποζημίωση υπερωριακής εργασίας και για εξαιρέσιμες ημέρες και νυκτερινές ώρες και λοιπές πρόσθετες αμοιβές	0	0	1000	1000	
70.6042.01	Αποζημίωση υπερωριακής εργασίας και για εξαιρέσιμες ημέρες και νυκτερινές ώρες και λοιπές πρόσθετες αμοιβές ΔΙΕΚ- ΣΔΕ	0	0	1000	1000	ΔΙΕΚ- ΣΔΕ
70.605	Εργοδοτικές εισφορές Δήμων και κοινοτήτων κοινωνικής ασφάλισης	230000	230000	5000	235000	
70.6054	Εργοδοτικές εισφορές	230000	230000	5000	235000	
70.6054.02	Εργοδοτικές εισφορές στις Αποδοχές προσωπικού καθαριότητας στα ΔΙΕΚ και ΣΔΕ	0	0	5000	5000	ΔΙΕΚ- ΣΔΕ
70.606	Παρεπόμενες παροχές και έξοδα προσωπικού	0	0	50700	50700	
70.6063	Λοιπές παροχές σε είδος (ένδυση εργατοτεχνικού προσωπικού κλπ)	0	0	50700	50700	
70.6063.01	Καταβολή σε χρήμα παροχής γάλακτος έτους 2025 για τους δικαιούχους υπαλλήλους του Δήμου	0	0	50700	50700	ΔΠ
70.61	Αμοιβές αιρετών και τρίτων	8000	8000	-2000	6000	

70.611	Αμοιβές και έξοδα ελευθέρων επαγγελματιών	8000	8000	-2000	6000	
70.6117	Λοιπές αμοιβές λοιπών εκτελούντων ειδικές υπηρεσίες με την ιδιότητα του ελεύθερου επαγγελματία	8000	8000	-2000	6000	
70.6117.01	Έλεγχος και πιστοποίηση ανελκυστήρων δημοτικών και σχολικών κτιρίων (2025)	8000	8000	-2000	6000	ΔΠ
70.62	Παροχές τρίτων	492049,7	492049,7	-34000	458049,7	
70.621	Παροχές παραγωγικής διαδικασίας	299049,7	299049,7	-109500	189549,7	
70.6211	Αντίτιμο ηλεκτρικού ρεύματος για φωτισμό οδών, Πλατειών και κοινόχρηστων χώρων και παραγωγικής διαδικασίας	200000	200000	-109500	90500	
70.626	Συντήρηση και επισκευή αγαθών διαρκούς χρήσης από τρίτους	193000	193000	75500	268500	
70.6261	Συντήρηση και επισκευή κτιρίων ακινήτων του Δήμου	37000	37000	-16000	21000	
70.6261.01	Συντήρηση ανελκυστήρων δημοτικών και σχολικών κτιρίων (2025)	30000	30000	-10000	20000	ΔΠ
70.6261.02	Αποκατάσταση εκτάκτων βλαβών υδραυλικών εγκαταστάσεων ύδρευσης, αποχέτευσης, θέρμανσης κλπ. (2025)	2000	2000	-1000	1000	ΔΠ
70.6261.03	Αποκατάσταση εκτάκτων βλαβών υδραυλικών εγκαταστάσεων ύδρευσης, αποχέτευσης, θέρμανσης κλπ. (2024)	5000	5000	-5000	0	ΣΑΤΑ ΣΧΠΕ
70.6262	Συντήρηση και επισκευή λοιπών μονίμων εγκαταστάσεων (πλην κτιρίων έργων)	21000	21000	-15000	6000	

70.6262.02	Πλαστικοποίηση γηπέδων μπάσκετ - βόλει (2024)	15000	15000	-15000	0	ΣΑΤΑ ΣΧ ΠΕ
70.6265	Συντήρηση και επισκευή επίπλων και λοιπού εξοπλισμού σκευών και λοιπού εξοπλισμού	135000	135000	106500	241500	
70.6265.01	Συντήρηση πυροσβεστήρων (2025)	15000	15000	-3000	12000	ΔΠ
70.6265.02	Συντήρηση κλιματιστικών μηχ-των Δημοτικών και σχολικών κτιρίων (2025)	25000	25000	-10000	15000	ΔΠ
70.6265.05	Συντήρηση πυροσβεστήρων (2024)	16000	16000	-16000	0	
70.6265.06	Συντήρηση ειδικού μηχανολογικού εξοπλισμού Η/Μ εγκαταστάσεων σχολείων (συναγερμοί, Η/Ζ πυρανίχνευση κλπ)	1500	1500	-1500	0	ΣΑΤΑ ΣΧ ΠΕ
70.6265.07	Συντήρηση ειδικού μηχανολογικού εξοπλισμού Η/Μ εγκαταστάσεων σχολείων (συναγερμοί, Η/Ζ πυρανίχνευση κλπ) (2024)	1500	1500	-1500	0	ΣΑΤΑ ΣΧ ΠΕ
70.6265.08	Συντήρηση και επισκευή φωτοαντιγραφικών, πολυμηχανημάτων και εκτυπωτών σχολικών μονάδων	40000	40000	110000	150000	
70.6265.10	Δαπάνες για την άμεση αποκατάσταση ζημιών επείγοντος χαρακτήρα στις σχολικές μονάδες	0	0	28500	28500	
70.66	Δαπάνες προμήθειας αναλωσίμων	514090,3	522090,3	39067,75	561158,05	
70.663	Είδη υγιεινής και καθαριότητας	15200	15200	9500	24700	
70.6631	Προμήθεια υγειονομικού και φαρμακευτικού υλικού	0	0	9500	9500	
70.6631.01	Υλικά φαρμακείου	0	0	9500	9500	
70.666	Υλικά συντήρησης κτιρίων και έργων	192200	192200	-62600	129600	

70.6661	Υλικά συντήρησης και επισκευής κτιρίων	167200	167200	-42600	124600	
70.6661.01	Προμήθεια πετασμάτων (πάνελ πολυουρεθάνης) στη Δ.Ε. Καλαμάτας (2025)	25000	25000	-15000	10000	ΣΑΤΑ 25
70.6661.02	Προμήθεια μονωτικών και επισκευαστικών υλικών για τις ανάγκες επισκευών σχολείων της Δ.Ε. Καλαμάτας (2025)	25000	25000	-12600	12400	ΣΑΤΑ 25
70.6661.04	Προμήθεια υδραυλικού υλικού της Δ.Ε. Καλαμάτας (2025)	10000	10000	-5000	5000	ΣΑΤΑ 25
70.6661.05	Προμήθεια υδραυλικού υλικού των Δ.Ε. πλην Καλαμάτας (2025)	10000	10000	-5000	5000	ΣΑΤΑ 25
70.6661.08	Προμήθεια ανταλλακτικών ανελκυστήρων δημοτικών και σχολικών κτιρίων της Δ.Ε. Καλαμάτας (2025)	30000	30000	-5000	25000	ΔΠ
70.6662	Υλικά συντήρησης και επισκευής λοιπών εγκαταστάσεων	25000	25000	-20000	5000	
70.6662.01	Προμήθεια ξυλείας για τις ανάγκες της Δ.Ε. Καλαμάτας (2025)	25000	25000	-20000	5000	ΔΠ
70.669	Λοιπές προμήθειες	0	8000	92167,75	100167,75	
70.6699	Λοιπές προμήθειες αναλωσίμων	0	8000	92167,75	100167,75	
70.6699.02	Λοιπές δαπάνες για το 1ο Ειδικό Δημοτικό & 1ο Ειδικό Νηπιαγωγείο Καλαμάτας	0	0	52167,75	52167,75	
70.6699.03	Δαπάνες προμήθειας ειδών επείγοντος χαρακτήρα στις σχολικές μονάδες	0	0	40000	40000	
70.7	Επενδύσεις	116496,4	116496,4	-1528,54	114967,86	
70.71	Αγορές κτιρίων τεχνικών έργων και προμήθειες παγίων	59420,62	59420,62	779,38	60200	
70.713	Προμήθειες παγίων	59420,62	59420,62	779,38	60200	
70.7135	Λοιπός εξοπλισμός	59420,62	59420,62	779,38	60200	
70.7135.01	Προμήθεια πυροσβεστήρων (2025)	4000	4000	-1000	3000	ΔΠ

70.7135.04	Προμήθεια εξοπλισμού χώρων άθλησης (2025)	8220,62	8220,62	1779,38	10000	ΔΠ
70.73	Έργα	57075,78	57075,78	-2307,92	54767,86	
70.733	Επισκευές και συντηρήσεις παγίων εγκαταστάσεων κοινής χρήσεως	57075,78	57075,78	-2307,92	54767,86	
70.7336	Λοιπές μόνιμες εγκαταστάσεις κοινής χρήσεως	4075,78	4075,78	-2307,92	1767,86	
70.7336.01	Επισκευή δικτύων οπτικών ινών σχολικών κτιρίων	4075,78	4075,78	-2307,92	1767,86	ΔΠ
70.8	Πληρωμές Π.Ο.Ε. και Λοιπές αποδόσεις και προβλέψεις	47500	56481,15	21000	77481,15	
70.82	Λοιπές αποδόσεις	47500	47500	21000	68500	
70.825	Πάγιες προκαταβολές	47500	47500	21000	68500	
70.8251	Πάγια προκαταβολή	47500	47500	21000	68500	
70.8251.01	Πάγια προκαταβολή 1ο Γενικό Λύκειο Καλαμάτας	500	500	500	1000	ΠΑΓΙΑ
70.8251.02	Πάγια προκαταβολή 1ο Γυμνάσιο Καλαμάτας	500	500	500	1000	ΠΑΓΙΑ
70.8251.03	Πάγια προκαταβολή 1ο ΕΠΑΛ Καλαμάτας	500	500	500	1000	ΠΑΓΙΑ
70.8251.05	Πάγια προκαταβολή 2ο Γυμνάσιο Καλαμάτας	500	500	500	1000	ΠΑΓΙΑ
70.8251.06	Πάγια προκαταβολή 2ο ΕΠΑΛ Καλαμάτας	500	500	500	1000	ΠΑΓΙΑ
70.8251.07	Πάγια προκαταβολή 3ο Γενικό Λύκειο Καλαμάτας	500	500	500	1000	ΠΑΓΙΑ
70.8251.08	Πάγια προκαταβολή 3ο Γυμνάσιο Καλαμάτας	500	500	500	1000	ΠΑΓΙΑ
70.8251.09	Πάγια προκαταβολή 4ο Γενικό Λύκειο Καλαμάτας	500	500	500	1000	ΠΑΓΙΑ
70.8251.10	Πάγια προκαταβολή 4ο Γυμνάσιο Καλαμάτας	500	500	500	1000	ΠΑΓΙΑ
70.8251.11	Πάγια προκαταβολή 4ο ΕΠΑΛ Καλαμάτας	500	500	500	1000	ΠΑΓΙΑ
70.8251.12	Πάγια προκαταβολή 5ο Γενικό Λύκειο Καλαμάτας	500	500	500	1000	ΠΑΓΙΑ

70.8251.14	Πάγια προκαταβολή 6ο Γενικό Λύκειο Καλαμάτας	500	500	500	1000	ΠΑΓΙΑ
70.8251.15	Πάγια προκαταβολή 6ο Γυμνάσιο Καλαμάτας	500	500	500	1000	ΠΑΓΙΑ
70.8251.16	Πάγια προκαταβολή 7ο Γενικό Γυμνάσιο Καλαμάτας	500	500	500	1000	ΠΑΓΙΑ
70.8251.21	Πάγια προκαταβολή Γυμνάσιο Παραλίας Καλαμάτας	500	500	500	1000	ΠΑΓΙΑ
70.8251.23	Πάγια προκαταβολή Εν. Ειδικό Γυμ-Λύκ Καλαμάτας	500	500	500	1000	ΠΑΓΙΑ
70.8251.27	Πάγια προκαταβολή Μουσικό Σχολείο Καλαμάτας	500	500	500	1000	ΠΑΓΙΑ
70.8251.29	Πάγια προκαταβολή 1ο Ε.Κ. Καλαμάτας (Εργαστηρ. Κέντρο)	500	500	3500	4000	ΠΑΓΙΑ
70.8251.30	Πάγια προκαταβολή ΙΕΚ Καλαμάτας	500	500	500	1000	ΠΑΓΙΑ
70.8251.39	Πάγια προκαταβολή 1ο Ειδικό Δημοτικό Καλαμάτας	500	500	500	1000	ΠΑΓΙΑ
70.8251.40	Πάγια προκαταβολή 1ο Δημοτικό Καλαμάτας	500	500	500	1000	ΠΑΓΙΑ
70.8251.42	Πάγια προκαταβολή 3ο Δημοτικό Καλαμάτας	500	500	500	1000	ΠΑΓΙΑ
70.8251.43	Πάγια προκαταβολή 4ο Δημοτικό Καλαμάτας	500	500	500	1000	ΠΑΓΙΑ
70.8251.45	Πάγια προκαταβολή 6ο Δημοτικό Καλαμάτας	500	500	500	1000	ΠΑΓΙΑ
70.8251.46	Πάγια προκαταβολή 7ο Δημοτικό Καλαμάτας	500	500	500	1000	ΠΑΓΙΑ
70.8251.47	Πάγια προκαταβολή 8ο Δημοτικό Καλαμάτας	500	500	500	1000	ΠΑΓΙΑ
70.8251.48	Πάγια προκαταβολή 9ο Δημοτικό Καλαμάτας	500	500	500	1000	ΠΑΓΙΑ
70.8251.49	Πάγια προκαταβολή 10ο Δημοτικό Καλαμάτας	500	500	500	1000	ΠΑΓΙΑ
70.8251.50	Πάγια προκαταβολή 11ο Δημοτικό Καλαμάτας	500	500	500	1000	ΠΑΓΙΑ

70.8251.52	Πάγια προκαταβολή 13ο Δημοτικό Καλαμάτας	500	500	500	1000	ΠΑΓΙΑ
70.8251.53	Πάγια προκαταβολή 14ο Δημοτικό Καλαμάτας	500	500	500	1000	ΠΑΓΙΑ
70.8251.54	Πάγια προκαταβολή 16ο Δημοτικό Καλαμάτας	500	500	500	1000	ΠΑΓΙΑ
70.8251.56	Πάγια προκαταβολή 18ο Δημοτικό Καλαμάτας	500	500	500	1000	ΠΑΓΙΑ
70.8251.58	Πάγια προκαταβολή 21ο Δημοτικό Καλαμάτας	500	500	500	1000	ΠΑΓΙΑ
70.8251.59	Πάγια προκαταβολή 22ο Δημοτικό Καλαμάτας	500	500	500	1000	ΠΑΓΙΑ
70.8251.60	Πάγια προκαταβολή 24ο Δημοτικό Καλαμάτας	500	500	500	1000	ΠΑΓΙΑ
9	Αποθεματικό	864702,7	757543,98	-69940,53	687603,45	
90.00.6	Λοιπές εργοδοτικές εισφορές	0	0	0	0	
90.00.62	Αντίτιμο ηλεκτρικού ρεύματος για φωτισμό οδών, Πλατειών και κοινόχρηστων χώρων και παραγωγικής διαδικασίας	0	0	0	0	
90.00.624	LEASING εδαφικών εκτάσεων	0	0	0	0	
90.00.6243	LEASING Μηχανημάτων	0	0	0	0	
90.00.6243.01	Προμήθεια οχημάτων έργου με χρηματοδοτική μίσθωση (Leasing)	0	0	0	0	ΔΗΜΙΟΥΡΓΙΑ ΚΑ
90.00.6244	LEASING μεταφορικών μέσων	0	0	0	0	
90.00.6244.01	Προμήθεια οχημάτων με χρηματοδοτική μίσθωση (Leasing)	0	0	0	0	δημιουργια ΚΑ
90.02.6	Αποζημίωση υπερωριακής εργασίας και για εξαιρέσιμες ημέρες και νυκτερινές ώρες και λοιπές πρόσθετες αμοιβές	783423,49	784623,49	19843,55	804467,04	
90.02.61	Παροχή υπηρεσιών συγκοινωνιακού έργου (έτους 2014)	589800	589800	-37200	552600	

90.02.611	Επιθεώρηση-επαναπιστοποίηση συστήματος διαχείρισης ISO 9001: 2015	189800	189800	-37200	152600	
90.02.6117	Επιθεώρηση-επαναπιστοποίηση συστήματος διαχείρισης ISO 9001: 2015	189800	189800	-37200	152600	
90.02.6117.04	Παροχή υποστήριξης για τη συμμετοχή του Δήμου σε διεθνή χρηματοδοτικά προγράμματα (Horizon, κ.α.)	37200	37200	0	37200	ΔΠ
90.02.6117.05	Παροχή υπηρεσιών υποστήριξης του Δήμου Καλαμάτας, για την εκπόνηση του Κλιματικού Συμβολαίου στο πλαίσιο συμμετοχής του Δήμου στο Δίκτυο των 100 Κλιματικά Ουδέτερων Πόλεων της Ε.Ε έως το 2030	37200	37200	-37200	0	ΔΠ
90.02.6117.06	Παροχή υπηρεσιών υποστήριξης για τη λειτουργία Γραφείου Ενημέρωσης Πολιτών για την Ενεργειακή Μετάβαση.	37200	37200	0	37200	ΔΠ
90.02.6117.07	Παροχή συμβουλευτικών υπηρεσιών για την αξιοποίηση καινοτόμων χρηματοδοτικών μηχανισμών στο πλαίσιο της συμμετοχής του Δήμου Καλαμάτας στην Αποστολή των 100 Ευρ. Πόλεων.	37200	37200	0	37200	ΔΠ
90.02.62	Συντήρηση και επισκευή ασύρματων δικτύων και δικτυακών εγκαταστάσεων κτιρίων	124139,62	125339,62	56964,16	182303,78	
90.02.626	Συντήρηση και επισκευή ασύρματων δικτύων και δικτυακών εγκαταστάσεων κτιρίων	120000	120000	56964,16	176964,16	

90.02.6265	Συντήρηση και επισκευή φωτοτυπικών, εκτυπωτών και λοιπού ηλεκτρονικού εξοπλισμού.	80000	80000	44964,16	124964,16	
90.02.6265.01	Συντήρηση και επισκευή φωτοαντιγραφικών, πολυμηχανημάτων και εκτυπωτών.	50000	50000	44964,16	94964,16	ΔΠ
90.02.6266	Συντήρηση λοιπών εφαρμογών λογισμικού	22000	22000	12000	34000	
90.02.6266.04	Συντήρηση - βελτίωση διαδικτυακής πύλης του Δήμου	10000	10000	12000	22000	ΔΠ
90.02.66	Προμήθεια γραφικής ύλης και λοιπά υλικά γραφείων - εκπαιδευτικού υλικού 2020	33983,87	33983,87	79,39	34063,26	
90.02.661	Προμήθεια γραφικής ύλης και λοιπά υλικά γραφείων - εκπαιδευτικού υλικού 2020	12983,87	12983,87	79,39	13063,26	
90.02.6612	Προμήθεια γραφικής ύλης και λοιπά υλικά γραφείων - εκπαιδευτικού υλικού 2020	1983,87	1983,87	79,39	2063,26	
90.02.6612.02	Προμήθεια γραφικής ύλης και λοιπά υλικά γραφείων 2023	281,94	281,94	79,39	361,33	ΔΠ
90.03.6	Ετήσια εισφορά στο ΤΑΔΚΥ (άρθρα 3ν. 1726/44, 30Ν.2262/52 100 νδ 4260/61 και 33 νδ 5441/66) - [ΕΤΕΑ-ΤΕΑΔΥ ΤΟΜΕΑΣ ΤΑΔΚΥ 75% & ΤΠΔΥ ΤΟΜΕΑΣ ΠΔ & ΚΥ 25%]	336657,19	336657,19	-18563,57	318093,62	
90.03.60	Ετήσια εισφορά στο ΤΑΔΚΥ (άρθρα 3ν. 1726/44, 30Ν.2262/52 100 νδ 4260/61 και 33 νδ 5441/66) - [ΕΤΕΑ-ΤΕΑΔΥ ΤΟΜΕΑΣ ΤΑΔΚΥ 75% & ΤΠΔΥ ΤΟΜΕΑΣ ΠΔ & ΚΥ 25%]	69517,04	69517,04	-1585	67932,04	
90.03.606	Παροχές ένδυσης (ένδυση εργατοτεχνικού και ένστολου προσωπικού)	69517,04	69517,04	-1585	67932,04	

90.03.6063	Λοιπές παροχές σε είδος (ένδυση εργατοτεχνικού προσωπικού κλπ) - παροχή γάλακτος (κυα 53361/06,ΤΤ36586/07, 31119/08)	6685	6685	-1585	5100	
90.03.6063.01	Λοιπές παροχές σε είδος (ένδυση εργατοτεχνικού προσωπικού κλπ) - παροχή γάλακτος (κυα 53361/06,ΤΤ36586/07, 31119/08) 2022	1600	1600	-1600	0	ΔΠ
90.03.6063.02	Καταβολή σε χρήμα παροχή γάλακτος έτους 2025 για τους δικαιούχος υπαλλήλους του Δήμου	5085	5085	15	5100	ΔΠ
90.03.62	Συντήρηση και επισκευή μεταφορικών μέσων	27118,23	27118,23	13500	40618,23	
90.03.626	Συντήρηση και επισκευή μεταφορικών μέσων	9000	9000	13500	22500	
90.03.6263	Συντήρηση και επισκευή μεταφορικών μέσων	2000	2000	13500	15500	ΔΠ
90.03.66	Προμήθεια εντύπων και υλικών μηχανογράφησης και πολλαπλών εκτυπώσεων 2021 (μελάνια , αναλώσιμα κ.λ.π.)	216021,92	216021,92	-30478,57	185543,35	
90.03.661	Προμήθεια εντύπων και υλικών μηχανογράφησης και πολλαπλών εκτυπώσεων 2021 (μελάνια , αναλώσιμα κ.λ.π.)	3112,3	3112,3	154,11	3266,41	
90.03.6612	Προμήθεια γραφικής ύλης και λοιπών υλικών γραφείων	1447,3	1447,3	154,11	1601,41	
90.03.6612.02	Προμήθεια γραφικής ύλης και λοιπών υλικών γραφείων (πολιτική προστασία)	547,3	547,3	154,11	701,41	ΔΠ
90.03.664	Προμήθεια πετρελαίου κίνησης 2020 ΣΥΝ	101909,62	101909,62	-17132,68	84776,94	
90.03.6641	Προμήθεια πετρελαίου κίνησης 2020 ΣΥΝ	101909,62	101909,62	-17132,68	84776,94	

90.03.6641.01	Προμήθεια πετρελαίου κίνησης	12293,22	12293,22	-12293,22	0	ΔΠ
90.03.6641.02	Προμήθεια βενζίνης αμόλυβδης	9662,26	9662,26	-4839,46	4822,8	ΔΠ
90.03.667	Ανταλλακτικά λοιπών μηχανημάτων	68000	68000	-13500	54500	
90.03.6671	Ανταλλακτικά μεταφορικών μέσων προγραμματισμένων επισκευών και συντηρήσεων	65000	65000	-13500	51500	
90.03.6671.02	Ανταλλακτικά μεταφορικών μέσων εκτάκτων επισκευών	53000	53000	-13500	39500	ΔΠ
90.03.7	Λοιπός εξοπλισμός - πάγια και μηχανήματα επικοινωνίας πολιτικής προστασίας	85200	85200	11400	96600	
90.03.71	Λοιπός εξοπλισμός - πάγια και μηχανήματα επικοινωνίας πολιτικής προστασίας	65200	65200	11400	76600	
90.03.713	Λοιπός εξοπλισμός - πάγια και μηχανήματα επικοινωνίας πολιτικής προστασίας	65200	65200	11400	76600	
90.03.7135	Λοιπός εξοπλισμός - πάγια και μηχανήματα επικοινωνίας πολιτικής προστασίας	65200	65200	11400	76600	
90.03.7135.02	Προμήθεια μέσων Πολιτικής Προστασίας (ασύρματοι, GPS, ΚΛΠ)	8000	8000	11400	19400	ΔΠ
91	Αποθεματικό	864702,7	757543,98	-69940,53	687603,45	
911	Αποθεματικό	864702,7	757543,98	-69940,53	687603,45	
9111	Αποθεματικό	864702,7	757543,98	-69940,53	687603,45	

Επί του θέματος ακολουθεί διαλογική συζήτηση ως εξής:

ΠΡΟΕΔΡΟΣ: Εισηγήτρια: Κουμάντου Πιπίνα.

ΚΟΥΜΑΝΤΟΥ: Λοιπόν, επί της ουσίας είναι μεν η 4η αναμόρφωση, ωστόσο είναι η πρώτη μεγάλη αναμόρφωση η οποία θα καταστήσει πιο λειτουργικό και θα βάλει σε άλλες διαστάσεις πιο πραγματικές τον προϋπολογισμό του Δήμου Καλαμάτας, πιο ρεαλιστικές, με συγχωρείτε.
Εκείνο που χαρακτηρίζει είναι η κατανομή του ποσού, του δεύτερου ποσού του ΦΙΛΟΔΗΜΟΣ ΙΙ, του ποσού των 469.500 ευρώ, εκείνο που το χαρακτηρίζει, είναι η κατανομή σε κωδικούς, είναι, επίσης, η ενίσχυση των κωδικών των παγίων των σχολείων, είναι οι πολυαναμενόμενες, έτσι (;), το υπόλοιπο πεντακοσάρικο το οποίο θυμάστε είχαμε βάλει για να μπορέσουν να

κινηθούν τα σχολεία και τώρα πια θα πάρουν και τα υπόλοιπα, και το Εργαστήριο θα πάρει τις 3.500 που πρέπει να πάρει, άλλο που το χαρακτηρίζει είναι ότι είναι οι δύο κωδικοί που μπαίνουν μέσα, ποσού 40.000 και 28.500, για την κάλυψη των εκτάκτων προμηθειών και εκτάκτων παροχών υπηρεσίας για τις επείγουσες επισκευές σχολείων, επίσης είναι η δημιουργία των νέων κωδικών για το γάλα ανά Υπηρεσία, όπως έχουμε αποφασίσει πλέον θα δίνεται το επίδομα και όχι γάλα στους εργαζόμενους, επίσης η ενίσχυση των κωδικών μισθοδοσίας τόσο των προγραμμάτων κοινωφελούς εργασίας, όσο και των εργαζόμενων με σύμβαση, τους λεγόμενους covid.
Αυτά σε γενικές γραμμές, ισοσκελισμένα είναι, και τα υπόλοιπα μπορείτε να τα ρωτήσετε σύμφωνα με τις εισηγήσεις των Υπηρεσιών. Ερωτήσεις.

ΠΡΟΕΔΡΟΣ: Ερωτήσεις. Ο κ. Τζαμουράνης.

ΤΖΑΜΟΥΡΑΝΗΣ: Πρώτα-πρώτα ήθελα να μας επεξηγήσετε για τη δεύτερη δόση του ΦΙΛΟΔΗΜΟΣ ΙΙ. Αυτό το ποσό είναι στη διακριτική μας ευχέρεια να το διαθέσουμε όπου κρίνουμε;

ΚΟΥΜΑΝΤΟΥ: Ναι, είναι σε νέα έργα. Και όπως θα *…(δεν ακούγεται)* θα εκταμιεύονται.

ΤΖΑΜΟΥΡΑΝΗΣ: Άρα διατίθενται σε νέα έργα.
Δεύτερη ερώτηση: Διαβάζω και προσπαθώ να τα ερμηνεύσω τα νούμερα. Σελίδα 1, στο 18 της εισήγησης. Δεν το έχω. Λέει: χρηματοδότηση για ανάπλαση της οδού Αναγνωσταρά. Ήταν στον προϋπολογισμό 297.302,76. Αυτό το ποσόν αφαιρείται. Υποθέτω ότι είναι το παλιό. Άρα σωστά είχα κάνει την παρατήρηση τότε στο Δημοτικό Συμβούλιο: γιατί τα βάζετε αυτά μες στον προϋπολογισμό, τη στιγμή που έχουνε ήδη λήξει τα προγράμματα. Μην χάνουμε χρόνο.
Το δεύτερο: κατασκευή δικτύου αποχέτευσης ομβρίων οδού Αθηνών. Είναι το 23. Ήρθαν 315.000. Αφαιρούνται 261 και μένουν 54. Υπάρχει αυτή η χρηματοδότηση; Ή είναι στα χαρτιά μόνο;

ΝΙΚΟΛΟΠΟΥΛΟΥ: Έχω μιλήσει με τον Βασίλη τον Διαμαντόπουλο και θα υπάρξει ένας λογαριασμός που θα είναι σ' αυτό το ποσό για να κλείσει.

ΤΖΑΜΟΥΡΑΝΗΣ: Λοιπόν, εντάξει. Το κρατάμε.
Στη συνέχεια, κατασκευή προπονητηρίου. Είναι το 25, η σελίδα 2. Κατασκευή προπονητηρίου, προϋπολογισμός του '25 83.524. Προστίθεται τώρα 255.706, σύνολο 339 και το ερώτημά μου είναι: σε τι αναφέρεται αυτό το ποσό; Τη στιγμή που αν θυμάμαι καλά ο συμβατικός χρόνος της εργολαβίας είναι μες στο '25 και θα έπρεπε, κατά την άποψή μου, να έχει το υπολειπόμενο ποσόν της σύμβασης μείον αυτά τα οποία έχουν πληρωθεί. Εκτός εάν δεν έχουν μπει οι δημοτικοί πόροι που χρειάζονται για να καλύψουνε το ποσόν της σύμβασης.
Και για να μην τρώω πολύ χρόνο, στο 39 είναι το Πρόγραμμα HORIZON. Απ' ότι θυμάμαι το HORIZON ήταν 600.000. Και έτσι είχε γραφτεί και στον προϋπολογισμό. Τώρα αφαιρούνται 300.000. Και ρωτώ γιατί;
Και τέλος…

ΠΑΠΑΕΥΣΤΑΘΙΟΥ: Έχουν έρθει τώρα…

ΠΡΟΕΔΡΟΣ: Έχουν έρθει τα συμφωνητικά..

ΠΑΠΑΕΥΣΤΑΘΙΟΥ: Η προκαταβολή που λάβαμε μέσα στο '24. Τα μισά, το 50%.

ΤΖΑΜΟΥΡΑΝΗΣ: Ναι, ξοδεύτηκαν αυτά;

ΠΑΠΑΕΥΣΤΑΘΙΟΥ: Έχουν ταμιευτεί στους… Ναι, ναι. *…(εκτός μικροφώνου – δεν ακούγεται).*

ΤΖΑΜΟΥΡΑΝΗΣ: Έχουν ξοδευτεί;

ΠΑΠΑΕΥΣΤΑΘΙΟΥ: *…(εκτός μικροφώνου – δεν ακούγεται).*

ΤΖΑΜΟΥΡΑΝΗΣ: Εντάξει, καλώς, εντάξει. Εντάξει.
Και το τελευταίο, στον αριθμό 74 γράφει: Πρόστιμα λογαριασμών κέντρων διασκέδασης. Ήταν 1.105.000 στον προϋπολογισμό και προστίθενται άλλες περίπου 15.000 και γίνονται 1.120. Τι σημαίνει αυτό και για ποιο λόγο, μάλλον και τι, αν εισπράχθηκε και τι γίνεται μ' αυτή την υπόθεση.

ΚΟΥΜΑΝΤΟΥ: Αυτά όπως βλέπετε είναι όλα στον κωδικό 32, υπάρχουν και άλλα συν-πλην από πάνω, επειδή ο προϋπολογισμός είχε γίνει με στοιχεία του Ιουνίου, εδώ δείχνουμε ακριβώς πού κατέληξε τον 12ο. Εντάξει, αυτό είναι. Εισπράχθηκε κάτι παραπάνω. Ήτανε αυτό που διαβάσατε…

ΤΖΑΜΟΥΡΑΝΗΣ: Αυτά είναι οι εισπράξεις;

ΚΟΥΜΑΝΤΟΥ: Ναι. Από 1.011 πήγαμε στο 1.029. 1.011 ήταν τον Ιούνιο. Τώρα πήγαμε στο 1.029. Ναι. Είναι ο κωδικός 32.

ΤΖΑΜΟΥΡΑΝΗΣ: Συγνώμη, δεν είναι ο προϋπολογισμός του '25 αυτό; Γιατί εγώ διαβάζω τη στήλη που λέει το 1.105.847 είναι ο προϋπολογισμός…

ΚΟΥΜΑΝΤΟΥ: Που είχε. Ναι, με στοιχεία του Ιουνίου. Με στοιχεία του Ιουνίου του '24. Και τώρα το φτιάχνουμε εκεί που τελικά κατέληξε.

ΤΖΑΜΟΥΡΑΝΗΣ: Προς είσπραξη είναι. Όχι ότι εισπράχθηκε.

ΦΩΝΗ: *…(εκτός μικροφώνου – δεν ακούγεται).*

ΚΟΥΜΑΝΤΟΥ: Όχι, εννοείται.

ΤΖΑΜΟΥΡΑΝΗΣ: Όχι, δεν εννοείται, διότι είπατε ότι εισπράχθηκε. Έτσι; Εδώ είναι προς είσπραξη.

ΚΟΥΜΑΝΤΟΥ: Ναι, ακριβώς. Ναι, είδαμε όμως πού κατέληξε τον Δεκέμβριο, είχαμε απολογιστικά στοιχεία και το διαμορφώσαμε ανάλογα. Αυτό λέω.

ΤΖΑΜΟΥΡΑΝΗΣ: Από εισπράξεις πώς πάμε σ' αυτό τον κωδικό;

ΚΟΥΜΑΝΤΟΥ: Σ' αυτό τον κωδικό από εισπράξεις; Δεν είμαι πρόχειρη να σας απαντήσω τώρα, αν είναι…

ΚΟΥΤΡΑΦΟΥΡΗΣ: Σε ότι έχει να κάνει με τον κωδικό 18, το προπονητήριο έχει δύο πηγές χρηματοδότησης, αυτό αφορά το υπόλοιπο της σύμβασης από τον ΦΙΛΟΔΗΜΟ, Γιάννα, αν έχεις να προσθέσεις κάτι σ' αυτό.

ΝΙΚΟΛΟΠΟΥΛΟΥ: Ναι. Στον ΦΙΛΟΔΗΜΟ είχαμε κάνει πρόβλεψη ότι θα τιμολογήσουμε ως 31/12ου 400.000. Δεν τιμολογήσαμε 400.000 και τιμολογήσαμε 144. Οπότε έπρεπε να γίνει η τακτοποίηση με το ποσό. Δεν ξέρω αν σας καλύπτω, δηλαδή είχαμε 483.000 και είπαμε φέτος ότι θα…, 483.000 είναι η σύμβαση όσον αφορά τον ΦΙΛΟΔΗΜΟ. Είχαμε πει ότι θα μείνουνε στον κωδικό 83 γιατί θα τα τιμολογήσουμε τα υπόλοιπα. Δεν τα τιμολογήσαμε και τιμολογήσαμε 144.000.
Άρα λοιπόν το υπόλοιπο είναι τριακόσια…

ΤΖΑΜΟΥΡΑΝΗΣ: Το ερώτημά μου είναι το εξής: Η σύμβαση πρέπει να ολοκληρωθεί στο ’25. Οι 399.000 δεν φτάνουνε.

ΝΙΚΟΛΟΠΟΥΛΟΥ: Έχουμε και δημοτικούς πόρους.

ΚΟΥΤΡΑΦΟΥΡΗΣ: Έχει και δημοτικούς πόρους.

ΤΖΑΜΟΥΡΑΝΗΣ: *…(εκτός μικροφώνου – δεν ακούγεται).*

ΝΙΚΟΛΟΠΟΥΛΟΥ: Ναι, αν δείτε, αυτό που κοιτάτε εσείς…, όχι, όχι, κοιτάξτε να δείτε. Αυτό που κοιτάτε εσείς είναι τα έσοδα, ο κωδικός εσόδων. Αν πάτε στον κωδικό εξόδων που είναι στις επόμενες σελίδες, εκεί θα δείτε αναλυτικά, θα δείτε το συνολικό ποσό της σύμβασης το υπόλοιπο. Έχουνε μπει όλα, τα πάντα. Δύο, δύο.

ΦΩΝΕΣ: *…(εκτός μικροφώνου – δεν ακούγεται).*

ΚΟΥΤΡΑΦΟΥΡΗΣ: Στις δαπάνες είναι ο κωδικός 329, που εκεί φαίνεται η πλήρης χρηματοδότηση και από δημοτικούς. Ο κωδικός 329 των δαπανών αντίστοιχα.

ΝΙΚΟΛΟΠΟΥΛΟΥ: Έχουν προβλεφθεί όλα τα χρήματα πάντως.

ΤΖΑΜΟΥΡΑΝΗΣ: Άρα έχουν μπει και οι δημοτικοί πόροι.

ΚΟΥΤΡΦΟΥΡΗΣ: Στις δαπάνες.

ΝΙΚΟΛΟΠΟΥΛΟΥ: Όλα, όλα. Ναι, στα έξοδα.

ΠΡΟΕΔΡΟΣ: Άλλες ερωτήσεις; Ο κ. Οικονομάκος; Όχι. Ο κ. Χανδρινός.

ΧΑΝΔΡΙΝΟΣ: Στον πίνακα των εξόδων υπάρχει με το καλημέρα μια αύξηση 100 χιλιάρικα στη χρηματοδότηση της ΦΑΡΙΣ για το τρέχον έτος, από 1.335 στο 1.435 από δημοτικούς πόρους, θα ήθελα να ρωτήσω γι’ αυτό.
Επίσης έχουμε αυτή την παρακράτηση του ΚΑΠ των 900.000, είχαμε πάρει κάτι νομίζω μες στο ’24, αυτό είχε προϋπολογιστεί σαν έξοδο μηδέν, τώρα εμφανίζονται 900 χιλιάρικα. Τι συμβαίνει μ’ αυτή την προκράτηση του ΚΑΠ απ’ τους δημοτικούς πόρους.

ΚΟΥΜΑΝΤΟΥ: Εγώ δεν το καταλαβαίνω τι ρωτάει. Δεν καταλαβαίνω τι ρωτάει. Ποιοι κωδικοί είναι;

ΧΑΝΔΡΙΝΟΣ: Θέλετε να σας πω τους κωδικούς; Ωραία. Οι κωδικοί της ΦΑΡΙΣ είναι ο 00673801.

ΚΟΥΜΑΝΤΟΥ: Ωραία. Αύξοντας αριθμός 26.

ΧΑΝΔΡΙΝΟΣ: Θέλετε με τους αύξοντες; Ωραία.
Το άλλο που είπα για την ΚΑΠ είναι το 27, στις δαπάνες και βλέπω ότι μπαίνουνε και δαπάνες ενώ ήτανε προϋπολογισμένα μηδέν για τους covid, τους υπαλλήλους covid. Τι έχει γίνει μ’ αυτή την περίπτωση; Είχατε προϋπολογίσει μηδέν και τώρα φαίνεται να μπαίνουν μέσα 40 χιλιάδες.

ΚΟΥΜΑΝΤΟΥ: Το είπα. Ναι, είναι αυτό που είπα στην εισήγησή μου ειδικά για τους covid.

ΧΑΝΔΡΙΝΟΣ: Ναι, αυτό να μας το αναλύσετε λίγο.

ΚΟΥΜΑΝΤΟΥ: 105.000 για τους covid και γύρω στις 72.000, 73.200 για τους κοινωφελίτες τους λεγόμενους.

ΧΑΝΔΡΙΝΟΣ: Ναι. Αυτό όμως γιατί ήτανε προϋπολογισμένο μηδέν; Δεν τους είχαμε αυτούς;

ΚΟΥΜΑΝΤΟΥ: Δεν ήτανε γιατί επρόκειτο τον Φεβρουάριο να γίνει το δικαστήριό τους, πήρανε αναβολή, θα γίνει τον Μάιο, τον Οκτώβριο, πότε θα γίνει και κάθε φορά, ανάλογα με την εξέλιξη που θα έχουμε του δικαστικού κομματιού, θα πρέπει να ενισχύουμε τους κωδικούς για τους ανθρώπους που εργάζονται στον Δήμο.

ΠΡΟΕΔΡΟΣ: Κάτι ανάλογο με τους κοινωφελίτες θα λέγαμε.

ΚΟΥΜΑΝΤΟΥ: Ναι, ακριβώς το ίδιο με τους κοινωφελίτες, ναι. Αυτό. Τώρα για την ΦΑΡΙΣ δεν το ξέρω, Δήμαρχε δεν ξέρω.

ΠΡΟΕΔΡΟΣ: Εντάξει, η ΦΑΡΙΣ, θα απαντήσω εγώ λοιπόν για τη ΦΑΡΙΣ, η ΦΑΡΙΣ έχει ανάγκες, θέλουμε και το θέατρο να ενισχύσουμε φέτος περαιτέρω, να μην μείνουμε μόνο στον προϋπολογισμό που είχε τα προηγούμενα χρόνια και ανάγκες που έχει μέσα από τις Σχολές της και γι' αυτό τον λόγο και κάνουμε αύξηση του προϋπολογισμού κατά 100.000.
Όσον αφορά για την ΚΑΠ που ήρθε την προκαταβολή, τις 900.000, αυτό ήταν ένα δάνειο άτοκο, το είπαμε και πέρυσι. Και αυτό το δάνειο το άτοκο το πήραμε για συγκεκριμένους λόγους. Για να μπορέσουμε να χρηματοδοτήσουμε το Κολυμβητήριο και την πλατεία 23ης Μαρτίου. Παρόλα αυτά έρχονται τα χρήματα και πληρώνονται οι υποχρεώσεις. Αυτό όμως, την ΚΑΠ, την έξτρα που είχαμε πάρει, που πρέπει να την πληρώσουμε από τον Μάρτιο, να τα επιστρέψουμε τις 900.000 από τον Μάρτιο μέχρι και τον Δεκέμβριο, έχουμε τη δυνατότητα να την καλύψουμε γιατί στο κλείσιμο του προηγούμενου έτους πάρθηκε μία απόφαση να αυξηθούν οι ΚΑΠ κατά 12,9. Οι ΚΑΠ που μας δίνουνε, όχι 12,9 εκατομμύρια, 12,9 ΚΑΠ.
Οπότε αυτό μας δίνει τη δυνατότητα να καλύψουμε αυτό το ποσό. Και έτσι λοιπόν με τα χρήματα αυτά τα έξτρα που έρχονται μες στο 2025 μπορούμε να πληρώσουμε την προκαταβολή που είχαμε λάβει τότε. Γι' αυτό και αν δείτε κιόλας το Αποθεματικό όπως βλέπετε είναι ενισχυμένο.
Και για τους covid απάντησε η Πιπίνα, δεν χρειάζεται να προσθέσω κάτι.

ΚΟΥΜΑΝΤΟΥ: *…(εκτός μικροφώνου – δεν ακούγεται).*

ΠΡΟΕΔΡΟΣ: Σωστά, σωστά, αυτό.

ΤΖΑΜΟΥΡΑΝΗΣ: *…(εκτός μικροφώνου – δεν ακούγεται).*

ΠΡΟΕΔΡΟΣ: Όχι, 12 ήτανε κλεισμένο να πάρουμε και συν μία, ας πούμε. Περίπου μία. Οι 12 ήτανε προγραμματισμένες.

ΤΖΑΜΟΥΡΑΝΗΣ: Και γιατί δεν έχουμε πάρει ακόμα;

ΠΡΟΕΔΡΟΣ: Την παίρνουμε, την παίρνουμε κάθε μήνα. Δεν την παίρνεις έξτρα τη μία, μοιράζεται δια 12. Αυτά τα χρήματα λοιπόν εμείς δεν τα πειράζουμε, τα έχουμε υπολογίσει για να επιστραφεί πίσω η ΚΑΠ και να μην έχουμε οφειλή.
Λοιπόν, ωραία, τοποθετήσεις.

ΤΖΑΜΟΥΡΑΝΗΣ: Εγώ θα πω πολύ σύντομα, πρώτα-πρώτα το τεχνικό πρόγραμμα μειώνεται κατά 1 εκατομμύριο. Διαπίστωση πρώτη. Από 21 εκατομμύρια 339 χιλιάδες γίνεται 20 εκατομμύρια 419.

Το δεύτερο που έχω σημειώσει, ΣΑΤΑ παρελθόντων ετών 840.000, που δυστυχώς έπρεπε, κατά την άποψή μου, να έχουνε απορροφηθεί το ’24 και δεν απορροφήθηκαν και μεταφέρονται το ’25. Ομοίως ΣΑΤΑ σχολείων παρελθόντων ετών 180.000. Ούτε και αυτά απορροφήθηκαν το ’24 παρά τις τεράστιες ανάγκες που είχαν εντοπιστεί.
Λοιπόν, η αύξηση για τον ΦΙΛΟΔΗΜΟ, μου απαντήσατε, υποθέτω ότι η τροποποίηση το 714 δεν ξέρω τι ακριβώς είναι, δηλαδή από τον κεντρικό πίνακα που είναι ο πίνακας τεχνικού προγράμματος και προϋπολογισμού του ’25 στο τέλος των πινάκων της τροποποίησης λέει: στον ΦΙΛΟΔΗΜΟΣ ΙΙ αρχική πρόβλεψη ήταν 377.583 και τώρα προστίθεται 714.803.

ΝΙΚΟΛΟΠΟΥΛΟΥ: Είναι οι 469.450 που πήραμε τη δεύτερη δόση και τα βάλαμε σε νέα έργα. Είναι αυτό που ρωτήσατε και πριν.

ΤΖΑΜΟΥΡΑΝΗΣ: Σύμφωνοι αλλά εδώ λέει 714.

ΥΠΗΡΕΣΙΑΚΟΣ: Είναι και κάποια άλλα πράγματα εκτός από τα 500 χιλιάρικα. Θέλετε να σας πω ποια είναι τα υπόλοιπα 200; Η αύξηση;

ΤΖΑΜΟΥΡΑΝΗΣ: Δεν ξέρω, γιατί βλέπω το 377 που ήτανε η πρόβλεψη η αρχική και 700, είναι στα 369 και είναι και υπόλοιπο από έργα;

ΝΙΚΟΛΟΠΟΥΛΟΥ: Αυξάνεται κατά 714 εκ των οποίων τα 500 χιλιάρικα είναι το νέο πακέτο που πήραμε, η Β δόση και κάποια άλλα πράγματα τακτοποίηση…

ΤΖΑΜΟΥΡΑΝΗΣ: Και ένα ποσό το οποίο δεν απορροφήθηκε και προστίθεται.

ΝΙΚΟΛΟΠΟΥΛΟΥ: Σωστά, σωστά.

ΤΖΑΜΟΥΡΑΝΗΣ: Και μια τελευταία παρατήρηση.

ΠΡΟΕΔΡΟΣ: Πρέπει όλα αυτά να έχουν απορροφηθεί μέχρι 31/12ου του 2025.

ΤΖΑΜΟΥΡΑΝΗΣ: Ναι, καλά, αυτό εντάξει.
Λοιπόν, και στον πίνακα 3 που λέει αλλαγές τίτλων έργων, θέλω να σημειώσω ότι πολλά από τα έργα αυτά είχαν προβλεφθεί όχι μόνο στο ’24, αλλά και στο ’23 στον προϋπολογισμό και δυστυχώς δεν έγιναν. Δεν έγιναν.
Τώρα, εκείνο που εντόπισα πέραν των πιστώσεων που ενεγράφησαν σε διάφορα έργα συνεχιζόμενα στην ουσία, ας τα λέμε νέα, όπως το Ασπρόχωμα ας πούμε δεν είναι νέο έργο αλλά δεν είδα να υπάρχουνε νέα έργα σε αυτή την τροποποίηση σημαντικά, πλην, για να είμαι ακριβής, πλην εκείνων που αφορούν κυρίως σε συντήρηση, σε κωδικούς συντήρησης και λειτουργίας των Υπηρεσιών του Δήμου, όπως προμήθεια π.χ. χαλικιού, προμήθεια ασφάλτου και τέτοια έργα.
Δεν υπάρχουν λοιπόν νέα έργα με συγκεκριμένους κωδικούς σ’ αυτή την τροποποίηση, όπως τουλάχιστον ανέμενα εγώ, επειδή είχαμε συνηθίσει τα προηγούμενα χρόνια με τα υπόλοιπα που πέρναγαν από το προηγούμενο έτος στο καινούργιο γινόταν και η εγγραφή νέων έργων. Αυτές είναι οι παρατηρήσεις μου.

ΠΡΟΕΔΡΟΣ: Ο κ. Οικονομάκος. Έλα Ιωάννα, θέλεις να απαντήσεις;

ΝΙΚΟΛΟΠΟΥΛΟΥ: Να απαντήσω σ’ ένα μέρος των ερωτήσεων. Η εξοικονόμηση όσον αφορά τα τιμολογηθέντα συνολικά όλο τον χρόνο αλλά και αν θέλετε και αναλυτικά το β εξάμηνο του ’24 είναι πολύ μεγαλύτερη από το 1 εκατομμύριο που βλέπετε, απλά μέσα σ’ αυτά έχουμε προβλέψει και διάφορες νέες προμήθειες, παροχή υπηρεσιών και έργα, τα οποία μπήκανε από τον Σεπτέμβριο μέχρι τον Δεκέμβριο και τα οποία κάποια απ’ αυτά σύμφωνα με τους πίνακες 1 και 2 είναι είτε συνεχιζόμενα, είτε νέα.
Άρα εξοικονομώντας χρήματα από τα τιμολογηθέντα τα ρίξαμε σε συνεχιζόμενα και σε νέα που μπήκανε στο β εξάμηνο. Είσαι τώρα.

Δηλαδή ναι μεν…. έχουμε κλείσει ισόποσα να ξέρετε ως ένα μεγάλο βαθμό, αλλά έχουμε προσθέσει πράγματα μέσα.

ΤΖΑΜΟΥΡΑΝΗΣ: *…(εκτός μικροφώνου – δεν ακούγεται).*

ΠΡΟΕΔΡΟΣ: Είναι μέσα και χρηματοδοτήσεις από δημοτικούς πόρους πάρα πολύ μεγάλες για να μπορέσουν να υλοποιηθούν έργα σημαντικά όπως είναι το Κολυμβητήριο, όπως είναι το Προπονητήριο, το ΔΗΠΕΘΕΚ, που είναι πολύ μεγάλα, το κτίριο της Θουκυδίδου, πάρα-πάρα πολλά έργα χρηματοδοτούμε από δημοτικούς πόρους, με πολύ μεγάλα ποσά.
Λοιπόν, ο κ. Οικονομάκος.

ΟΙΚΟΝΟΜΑΚΟΣ: Ναι, σύντομα. Το έχουμε συζητήσει πολλές φορές, νομίζω ότι ισχύει η τοποθέτησή μας για τον προϋπολογισμό, ότι είναι ένας προϋπολογισμός πίσω από τις ανάγκες του Δήμου και των εργαζομένων, είναι αντιλαϊκός σε μεγάλη του μορφή, συντάσσεται σε ένα μεγάλο μέρος από το Υπουργείο, ουσιαστικά με τις κατευθύνσεις που μας δίνονται, με μικρή ελευθερία στον κάθε Δήμο να επιλέξει τι ακριβώς θα κάνει, τα χρήματα και τα έργα που θέλει, δεν υπάρχουν έργα προστασίας της ζωής και της ασφάλειας σοβαρά και υποδομών που να αλλάζουν την κατάσταση, γι' αυτό… αν και συμφωνούμε με ορισμένα απ' αυτά που προτείνετε σ' αυτή την αναμόρφωση δεν μπορούμε να συμφωνήσουμε γιατί ουσιαστικά εδώ μιλάμε για ένα πλήρη πρόγραμμα προϋπολογισμού. Γι' αυτό θα ψηφίσουμε ΚΑΤΑ.

ΠΡΟΕΔΡΟΣ: Ο κ. Χανδρινός.

ΧΑΝΔΡΙΝΟΣ: Εγώ θα ήθελα να κάνω ένα σχόλιο ως προς σε αυτό που είπα και στις ερωτήσεις μου, ως προς τον αυξανόμενο …., με αφορμή μάλλον τον αυξανόμενο προϋπολογισμό της ΦΑΡΙΣ ο οποίος τώρα αυξάνεται με το καλημέρα του έτους κατά 8%, κατά 100 χιλιάρικα και ο οποίος απ' ότι θυμόμαστε από τον προϋπολογισμό που τον είχαμε συγκρίνει το '24 έχει αυξηθεί περαιτέρω.
Και αυτό έρχεται έτσι σε μία γενικότερη παρατήρηση, ότι έχουμε…, φυσικά δεν είναι κανείς κατά το να γίνονται πολιτιστικά events και γεγονότα, αλλά οι συνεχώς αυξανόμενοι προϋπολογισμοί σε αυτούς τους κωδικούς με την ευρύτερη έννοια, από δημοτικούς πόρους φαίνεται να αφήνουν σε δεύτερη μοίρα τα κοινωνικά και όπως είδαμε και στον ισολογισμό του '23 και είχαμε δει και στο '22 και όμως θεωρώ και το '24 εννοώ, εκεί ο Δήμος έχει μία καθολική τάση.
Και καλό θα είναι επειδή ζούμε και σε περιόδους ιδιαίτερης οικονομικής δυσχέρειας, ο Δήμος να προσπαθήσει να ισοσκελίσει ίσως τα πολιτιστικά με κοινωνικά γεγονότα και κοινωνική στήριξη των ασθενέστερων ομάδων της πόλης μας.

ΠΡΟΕΔΡΟΣ: Τι ψηφίζετε;

ΤΖΑΜΟΥΡΑΝΗΣ: Θα ψηφίσουμε Κατά, όπως και στο *…(εκτός μικροφώνου – δεν ακούγεται).*

ΠΡΟΕΔΡΟΣ: Ωραία. Και ο κ. Οικονομάκος ¨Κατά¨.

Η Δημοτική Επιτροπή με την ολοκλήρωση της διαλογικής συζήτησης, αφού λαμβάνει υπόψη της τα προαναφερόμενα, τις διατάξεις των άρθρων 63, 72, 73, 74Α και 75 του Ν. 3852/2010, όπως έχουν τροποποιηθεί και ισχύουν, καθώς επίσης και την ΚΑΤΑψήφιση της πρότασης από τους κ.κ. Τζαμουράνη, Χανδρινό και Οικονομάκο, κατά πλειοψηφία,

Α Π Ο Φ Α Σ Ι Ζ Ε Ι

Εισηγείται στο Δημοτικό Συμβούλιο Καλαμάτας την αναμόρφωση του δημοτικού προϋπολογισμού, οικον. έτους 2025,

σύμφωνα με τα προτεινόμενα στην με αριθμ. πρωτ. 13641/14-03-2025 εισήγηση του Τμήματος Λογιστηρίου & Μισθοδοσίας της Διεύθυνσης Οικονομικών του Δήμου Καλαμάτας, η οποία καταχωρείται αναλυτικά στο ιστορικό της απόφασης αυτής.

Έτσι συντάσσεται αυτό το απόσπασμα πρακτικού, το οποίο πρακτικό στο σύνολό του υπογράφεται όπως ακολουθεί :

Η ΔΗΜΟΤΙΚΗ ΕΠΙΤΡΟΠΗ ΤΟΥ ΔΗΜΟΥ ΚΑΛΑΜΑΤΑΣ

Ο ΠΡΟΕΔΡΟΣ	**ΤΑ ΜΕΛΗ**
Βασιλόπουλος Αθανάσιος	1. Καραγιάννης Ανδρέας
	2. Κουμάντου Παναγιώτα (Πιπίνα)
	3. Κουτραφούρης Βασίλειος
	4. Μαρινάκης Σαράντος
	5. Οικονομάκος Δημήτριος
	6. Τζαμουράνης Βασίλειος
	7. Φάβας Γεώργιος
	8. Χανδρινός Σπυρίδων

Ακριβές Απόσπασμα

Ο ΠΡΟΕΔΡΟΣ
ΤΗΣ ΔΗΜΟΤΙΚΗΣ ΕΠΙΤΡΟΠΗΣ

ΑΘΑΝΑΣΙΟΣ Π. ΒΑΣΙΛΟΠΟΥΛΟΣ
(ΔΗΜΑΡΧΟΣ ΚΑΛΑΜΑΤΑΣ)

Ministry of Digital Governance
Digitally signed by Ministry of Digital Governance
Date: 2025.06.16 11:12:28 EEST
Reason:
Location: Athens

@ΣΗΔΕ ΙΡΙΔΑ
684bdd043e7c231e23049be6
ΑΠ:31737
Υπογραφή: 13/06/25 13:57
Διανομή: 13/06/25 13:58

ΔΗΜΟΤΙΚΟ ΣΥΜΒΟΥΛΙΟ ΚΑΛΑΜΑΤΑΣ

ΑΠΟΣΠΑΣΜΑ ΠΡΑΚΤΙΚΟΥ

ΣΥΝΕΔΡΙΑΣΗΣ 15/2025

ΑΠΟΦΑΣΗ 117/2025

Στην Καλαμάτα σήμερα, 10 Ιουνίου 2025 ημέρα Τρίτη και ώρα 07:00 μ.μ., το Δημοτικό Συμβούλιο του Δήμου Καλαμάτας συνέρχεται στην 15η/2025 συνεδρίαση, που πραγματοποιείται στην «Αίθουσα Δημάρχου Χρήστου Μαλαπάνη» στο Ιστορικό Δημαρχείο, μετά την υπ' αριθμ. πρωτ. 30427/05-06-2025 πρόσκληση του κ. Προέδρου, η οποία επιδόθηκε σύμφωνα με το νόμο.

Παραβρίσκονται στη συνεδρίαση από τα μέλη του Σώματος οι κ.κ. 1) Ηλιόπουλος Αναστάσιος, Πρόεδρος του Σώματος, 2) Αγγελή Μαρία, 3) Δούβας Ιωάννης, 4) Δρούγας Παντελής, 5) Εξηνταβελώνη Χριστοφόρου Λυδία, 6) Κανάκης Βασίλειος, 7) Καντζιλιέρη Χριστίνα Ελευθερία (προσέλευση στην υπ΄ αριθμ. 106 απόφαση), 8) Καραγιάννης Ανδρέας, 9) Κούβελα Κάτσαρη Ευγενία, 10) Κουμάντου Παναγιώτα (Πιπίνα), 11) Κουτίβας Ηλίας, 12) Κουτραφούρης Βασίλειος, 13) Κριτσωτάκης Σωτήριος, 14) Λαζαρίδης Γεώργιος, 17) Λυμπερόπουλος Δημήτριος (αποχώρηση στην υπ΄ αριθμ. 115 απόφαση), 16) Μαρινάκης Σαράντος, 17) Μαστραγγελόπουλος Δημήτριος, 18) Μπάκας Ιωάννης (αποχώρηση στην υπ΄ αριθμ. 118 απόφαση), 19) Μωραγιάννης Χρήστος, 20) Οικονομάκος Δημήτριος, 21) Παπαδάκης Κωνσταντίνος, 22) Παπαευσταθίου Βασίλειος, 23) Περρωτής Ιάκωβος, 24) Σκοπετέας Αναστάσιος, 25) Τζαμουράνης Βασίλειος, 26) Τσαπόγας Κωνσταντίνος, 27) Τσιγαρίδης Αθανάσιος, 28) Φάβας Γεώργιος, 29) Φαββατάς Δημήτριος, και 30) Χριστόπουλος Ιωάννης.

Δεν παραβρίσκονται αν και κλήθηκαν νόμιμα οι δημοτικοί σύμβουλοι κ.κ. 1) Αναζίκος Ιωάννης, 2) Καμπουγέρη Γεωργία, 3) Κότση Ουρανία, 4) Σωφρονάς Γεώργιος και 5) Χανδρινός Σπυρίδων.

Στη συνεδρίαση κλήθηκαν επίσης οι Πρόεδροι των Συμβουλίων των Δημοτικών Κοινοτήτων Αντικαλάμου, Βέργας, Καλαμάτας και Σπερχογείας και ο Πρόεδρος της Δημοτικής Κοινότητας Λαδά επειδή στην ημερήσια διάταξη υπάρχουν θέματα που αφορούν στις εν λόγω Δημοτικές Κοινότητες και απ' αυτούς:

- παραβρίσκονται:
  - οι Πρόεδροι των Συμβουλίων των Δημοτικών Κοινοτήτων Αντικαλάμου κ. Βεργόπουλος Δημήτριος και Καλαμάτας κ. Λύρας Παναγιώτης,

- δεν παραβρίσκονται:
  - οι Πρόεδροι των Συμβουλίων των Δημοτικών Κοινοτήτων Βέργας Κότση Άρτεμις και Σπερχογείας κ. Περρωτής Παναγιώτης

  και

  - ο Πρόεδρος της Δημοτικής Κοινότητας Λαδά κ. Αντωνόπουλος Μιχαήλ.

Αφού επιτυγχάνεται έτσι νόμιμη απαρτία, ο Πρόεδρος του Σώματος, κηρύσσει την έναρξη της συνεδρίασης, παρουσία του Δημάρχου Καλαμάτας κ. Αθανασίου Βασιλόπουλου.

……..

Στη συνέχεια εισάγεται από τον Πρόεδρο του Σώματος, για συζήτηση το 18ο θέμα της ημερήσιας διάταξης με τίτλο:

Καθορισμός κωδικών του Δημοτικού προϋπολογισμού, δεκτικών έκδοσης χρηματικών ενταλμάτων προπληρωμής και άνοιγμα λογαριασμών για τη διαχείριση αυτών.

Η με αριθμ. πρωτ. 24957/09-05-2025 σχετική εισήγηση της Διεύθυνσης Τεχνικών Υπηρεσιών του Δήμου, η οποία ήταν στο φάκελο του θέματος και είχε σταλεί στα Μέλη του Δημοτικού Συμβουλίου προς ενημέρωση, έχει αναλυτικά ως εξής:

ΘΕΜΑ: Καθορισμός κωδικών του Δημοτικού προϋπολογισμού, δεκτικών έκδοσης Χρηματικών Ενταλμάτων Προπληρωμής και άνοιγμα λογαριασμών για τη διαχείριση αυτών

Σχετ.: Η υπ' αρ. 30/2025 ΑΔΣ Απόφαση Δημοτικού Συμβουλίου (ΑΔΑ: ΡΔΙΧΩΕΕ-ΣΝΤ)

Με την υπ' αρ. 30/2025 ΑΔΣ Απόφαση Δημοτικού Συμβουλίου (ΑΔΑ: ΡΔΙΧΩΕΕ-ΣΝΤ) καθορίστηκαν οι Κωδικοί Αριθμοί εξόδων, του Δημοτικού Προϋπολογισμού οικονομικούέτους 2025, οι οποίοι είναι δεκτικοί έκδοσης Χρηματικών Ενταλμάτων Προπληρωμής.

Επιπρόσθετα, απαιτείται ο καθορισμός των κάτωθι κωδικών αριθμών εξόδων, του Δημοτικού Προϋπολογισμού οικονομικού Έτους 2025, ως δεκτικών έκδοσης χρηματικών ενταλμάτων προπληρωμής, για την κάλυψη ετήσιων αναγκών της Υπηρεσίας:

Α/Α	**Κ.Α.**	**ΤΙΤΛΟΣ**	**Εγκεκριμένη πίστωση (€)**
1	20.7325.11	Επεκτάσεις, τροποποιήσεις, παραλλαγές δικτύων ΔΕΔΔΗΕ ΑΕ, μετατοπίσεις μετρητών και παροχές ισχύος (2025)	60.000,00
2	30.6262.18	Σύνδεση του υποσταθμού Κολυμβητηρίου με το δίκτυο ΔΕΔΔΗΕ μέσης τάσης, ισχύος 500 Kva	63.311,88

Κατόπιν των ανωτέρω,

ΕΙΣΗΓΟΥΜΕΘΑ

Α) Τον καθορισμό του Κ.Α. Εξόδων 20.7325.11«Επεκτάσεις, τροποποιήσεις, παραλλαγές δικτύων ΔΕΔΔΗΕ Α.Ε., μετατοπίσεις μετρητών και παροχές ισχύος (2025)»του Δημοτικού Προϋπολογισμού οικ. Έτους 2025, ως δεκτικό έκδοσης Χρηματικού Εντάλματος Προπληρωμής. Η απαιτούμενη πίστωση για το σκοπό αυτό θα είναι 60.000,00 €.

Β) Τον καθορισμό του Κ.Α. Εξόδων 30.6262.18«Σύνδεση του υποσταθμού Κολυμβητηρίου με το δίκτυο ΔΕΔΔΗΕ μέσης τάσης, ισχύος 500 Kva»του Δημοτικού Προϋπολογισμού οικ. Έτους 2025, ως δεκτικό έκδοσης Χρηματικού Εντάλματος Προπληρωμής. Η απαιτούμενη πίστωση για το σκοπό αυτό θα είναι 63.311,88 €.

Γ) Τη λήψη απόφασης για άνοιγμα λογαριασμώνγια τη διαχείριση των Χρηματικών Ενταλμάτων Προπληρωμής, στο όνομα του κάθε υπόλογου που θα οριστεί σε μελλοντική Απόφαση του αρμοδίου Οργάνου του Δήμου Καλαμάτας.

Η συντάξασα	Η προϊσταμένη	Η αν. Διευθύντρια Τεχνικών Υπηρεσιών
Ιωάννα Νικολοπούλου Τοπογράφος Μηχανικός Τ.Ε	Αγγελική Μπουμποπούλου Ηλεκτρολόγος Μηχανικός	Χριστίνα Λυκουργιά Τοπογράφος Μηχανικός

Ο Αντιδήμαρχος Συντήρησης Υποδομών

Ανδρέας Ν. Καραγιάννης

Επί του θέματος η διαδικασία εξελίσσεται όπως ακολουθεί:

ΠΡΟΕΔΡΟΣ: Ο κ. Καραγιάννης έχει τον λόγο.

ΚΑΡΑΓΙΑΝΝΗΣ: Ευχαριστώ, κ. Πρόεδρε. Αφορά, όπως είναι η εισήγηση, καθορισμός κωδικών δημοτικού προϋπολογισμού για να γίνουνε κάποιες πληρωμές. Επεκτάσεις, τροποποιήσεις, παραλλαγές δικτύων ΔΕΔΔΗΕ για το έτος 2025 60.000 και το άλλο είναι η σύνθεση του υποσταθμού Κολυμβητηρίου με το ΔΕΔΔΗΕ 63.311 για τα 500 KWA.
Ευχαριστώ, ως η εισήγηση.

ΠΡΟΕΔΡΟΣ: Στην ψηφοφορία. ¨ΥΠΕΡ¨. ¨ΥΠΕΡ¨. ΟΜΟΦΩΝΑ.

Το Δημοτικό Συμβούλιο μετά από διαλογική συζήτηση, αφού λαμβάνει υπόψη του την παραπάνω εισήγηση και τις αναφερόμενες σ' αυτήν διατάξεις, καθώς επίσης τις διατάξεις των άρθρων 65 και 67 του Ν. 3852/2010, όπως έχουν τροποποιηθεί και ισχύουν,

Α Π Ο Φ Α Σ Ι Ζ Ε Ι Ο Μ Ο Φ Ω Ν Α

Υιοθετεί την με αριθμ. πρωτ. 24957/09-05-2025 εισήγηση της Διεύθυνσης Τεχνικών Υπηρεσιών του Δήμου Καλαμάτας, η οποία καταχωρείται αναλυτικά στο ιστορικό της απόφασης αυτής, και σύμφωνα με όσα αναφέρονται σε αυτή:

I. Καθορίζει τους Κωδικούς Αριθμούς Εξόδων του δημοτικού προϋπολογισμού οικον. έτους 2025 ως δεκτικούς έκδοσης χρηματικών ενταλμάτων προπληρωμής, με την αιτιολογία και την αντίστοιχη εγκεκριμένη πίστωση για κάθε περίπτωση, όπως καταγράφονται στον παρακάτω πίνακα:

Α/Α	Κ.Α.	ΤΙΤΛΟΣ	Εγκεκριμένη πίστωση (€)
1	**20.7325.11**	**Επεκτάσεις, τροποποιήσεις, παραλλαγές δικτύων ΔΕΔΔΗΕ ΑΕ, μετατοπίσεις μετρητών και παροχές ισχύος (2025)**	**60.000,00**
2	**30.6262.18**	**Σύνδεση του υποσταθμού Κολυμβητηρίου με το δίκτυο ΔΕΔΔΗΕ μέσης τάσης, ισχύος 500 Kva**	**63.311,88**

II. Εγκρίνει το άνοιγμα λογαριασμών για τη διαχείριση των χρηματικών ενταλμάτων προπληρωμής, στο όνομα του κάθε υπολόγου που θα οριστεί με σχετική απόφαση της Δημοτικής Επιτροπής του Δήμου Καλαμάτας.

Έτσι συντάσσεται αυτό το απόσπασμα πρακτικού, το οποίο πρακτικό στο σύνολό του υπογράφεται όπως ακολουθεί :

ΤΟ ΔΗΜΟΤΙΚΟ ΣΥΜΒΟΥΛΙΟ ΚΑΛΑΜΑΤΑΣ

Ο ΠΡΟΕΔΡΟΣ

Ηλιόπουλος Αναστάσιος

ΤΑ ΜΕΛΗ

1. Αγγελή Μαρία
2. Δούβας Ιωάννης
3. Δρούγας Παντελής

4. Εξηνταβελώνη Χριστοφόρου Λυδία
5. Κανάκης Βασίλειος
6. Καντζιλιέρη Χριστίνα Ελευθερία
7. Καραγιάννης Ανδρέας
8. Κούβελα Κάτσαρη Ευγενία
9. Κουμάντου Παναγιώτα (Πιπίνα)
10. Κουτίβας Ηλίας
11. Κουτραφούρης Βασίλειος
12. Κριτσωτάκης Σωτήριος
13. Λαζαρίδης Γεώργιος
14. Λυμπερόπουλος Δημήτριος
15. Μαρινάκης Σαράντος
16. Μαστραγγελόπουλος Δημήτριος
17. Μπάκας Ιωάννης
18. Μωραγιάννης Χρήστος
19. Οικονομάκος Δημήτριος
20. Παπαδάκης Κωνσταντίνος
21. Παπαευσταθίου Βασίλειος
22. Περρωτής Ιάκωβος
23. Σκοπετέας Αναστάσιος
24. Τζαμουράνης Βασίλειος
25. Τσαπόγας Κωνσταντίνος
26. Τσιγαρίδης Αθανάσιος
27. Φάβας Γεώργιος
28. Φαββατάς Δημήτριος
29. Χριστόπουλος Ιωάννης

ΟΙ ΠΡΟΕΔΡΟΙ ΣΥΜΒΟΥΛΙΩΝ ΔΗΜΟΤΙΚΩΝ ΚΟΙΝΟΤΗΤΩΝ

1. ΑΝΤΙΚΑΛΑΜΟΥ Βεργόπουλος Δημήτριος
2. ΚΑΛΑΜΑΤΑΣ Λύρας Παναγιώτης

Ακριβές Απόσπασμα

Ο ΠΡΟΕΔΡΟΣ
ΤΟΥ ΔΗΜΟΤΙΚΟΥ ΣΥΜΒΟΥΛΙΟΥ

ΗΛΙΟΠΟΥΛΟΣ Ν. ΑΝΑΣΤΑΣΙΟΣ

Ministry of Digital Governance
Digitally signed by Ministry of Digital Governance
Date: 2025.08.19 11:52:33 EEST
Reason:
Location: Athens

ΕΛΛΗΝΙΚΗ ΔΗΜΟΚΡΑΤΙΑ
ΝΟΜΟΣ ΜΕΣΣΗΝΙΑΣ
ΔΗΜΟΣ ΚΑΛΑΜΑΤΑΣ
ΑΦΜ : 997911992

ΑΝΑΡΤΗΤΕΑ ΣΤΟ ΔΙΑΔΙΚΤΥΟ

Α.Δ.Α:

ΚΑΛΑΜΑΤΑ: 19/8/2025

Αριθμ.Πρωτ.: 44.921

ΑΠΟΦΑΣΗ ΑΝΑΛΗΨΗΣ ΥΠΟΧΡΕΩΣΗΣ
Α/Α 1.546

Έχοντας υπόψη:
1. Τις διατάξεις:
α. Του άρθρου 203 του Ν. 4555/2018 (ΦΕΚ 133 'Α / 19-7-2018) "Διατάκτης στους ΟΤΑ α' βαθμού"
β. του Π.Δ. 80/2016 (ΦΕΚ 145Α/2016) "Ανάληψη υποχρεώσεων από τους Διατάκτες"
γ. του άρθρου 66 του Ν. 4270/2014 (ΦΕΚ 143Α/2014) "Αρχές δημοσιονομικής διαχείρισης και εποπτείας (ενσωμάτωση της Οδηγίας 2011/85/ΕΕ), δημόσιο λογιστικό και άλλες διατάξεις" όπως ισχύει.

2. Το υπ' αριθμ. **1.610**- 12/08/2025 τεκμηριωμένο αίτημα από το/την "ΤΜΗΜΑ ΕΚΤΕΛΕΣΗΣ ΕΡΓΩΝ". Περί της αναγκαιότητας "Επεκτάσεις, τροποποιήσεις, παραλλαγές δικτύων ΔΕΔΔΗΕ ΑΕ, μετατοπίσεις μετρητών και παροχές ισχύος (2025) Δ.Π. (ανταποδοτικά ηλεκτροφωτισμού)"

Α π ο φ α σ ί ζ ο υ μ ε

Την έγκριση της δαπάνης και την διάθεση συνολικού ποσού ύψους είκοσι δύο χιλιάδες εκατόν εξήντα τρία ευρώ και ενενήντα οκτώ λεπτά (22.163,98 €) για την πληρωμή ισόποσης δαπάνης σε βάρος της πίστωσης του προϋπολογισμού εξόδων των παρακάτω ΚΑΕ του οικονομικού έτους 2025 για την Επεκτάσεις, τροποποιήσεις, παραλλαγές δικτύων ΔΕΔΔΗΕ ΑΕ, μετατοπίσεις μετρητών και παροχές ισχύος (2025) Δ.Π.(ανταποδοτικά ηλεκτροφωτισμού)

Κωδικός	Εγκεκριμμένος Π/Υ	Διατεθέντα	
Αιτιολογία	**Διαμορφωθέν**	**Δια της παρούσης**	**Υπόλοιπο**
20.7325.11 - Επεκτάσεις, τροποποιήσεις, παραλλαγές δικτύων ΔΕΔΔΗΕ ΑΕ, μετατοπίσεις μετρητών και παροχές ισχύος (2025)	60.000,00	0,00	
	60.000,00	22.163,98	37.836,02
	Σύνολο:	**22.163,98**	

ΔΗΜΟΣ ΚΑΛΑΜΑΤΑΣ - Δ/ΝΣΗ ΟΙΚΟΝΟΜΙΚΩΝ ΥΠΗΡΕΣΙΩΝ

Ελέγχθηκε και βεβαιώνεται ότι: α) η ανωτέρω δαπάνη συνολικού ύψους είκοσι δύο χιλιάδες εκατόν εξήντα τρία ευρώ και ενενήντα οκτώ λεπτά (22.163,98 €) είναι εντός του διαθεσίμου ποσού της πίστωσης των λογαριασμών:
20.7325.11
σύμφωνα με τον ανωτέρο πίνακα και β) η συνδρομή των προϋποθέσεων της παρ.1 α του αρθ.4 του πδ 80/2016.
Καταχωρήθηκε με α/α **1546** στο Μητρώο Δεσμεύσεων της Υπηρεσίας μας.

Η ΑΝΑΠΛΗΡΩΤΡΙΑ ΔΙΕΥΘΥΝΤΡΙΑ ΟΙΚΟΝΟΜΙΚΩΝ

ΚΑΡΑΜΠΕΛΑ ΛΕΥΚΟΘΕΑ

Ο ΔΙΑΤΑΚΤΗΣ

ΑΘΑΝΑΣΙΟΣ ΒΑΣΙΛΟΠΟΥΛΟΣ

25REO017389767 2025-08-12

@ΣΗΔΕ ΙΡΙΔΑ
689b122a9f068df76b9032c8
ΑΠ:44074
Υπογραφή: 12/08/25 13:17
Διανομή: 12/08/25 13:50

ΕΛΛΗΝΙΚΗ ΔΗΜΟΚΡΑΤΙΑ
ΝΟΜΟΣ ΜΕΣΣΗΝΙΑΣ
ΔΗΜΟΣ ΚΑΛΑΜΑΤΑΣ
ΔΙΕΥΘΥΝΣΗ ΤΕΧΝΙΚΩΝ ΥΠΗΡΕΣΙΩΝ
Πληροφορίες : Νικόλαος Θανόπουλος
Ταχ. : Αθηνών 99
Διεύθυνση 24134, Καλαμάτα
Τηλ. : 2721 3 60871
E-mail : n.thanopoulos@kalamata.gr

Προς:

ΚΗΜΔΗΣ

ΘΕΜΑ: Υποβολή πρωτογενούς αιτήματος για: «Επεκτάσεις τροποποιήσεις παραλλαγές δικτύων ΔΕΔΔΗΕ.ΑΕ μετατοπίσεις μετρητών και παροχές ισχύος 2025»

Με τη παρούσα αίτηση, σας γνωρίζουμε ότι ο Δήμος Καλαμάτας πρόκειται να προβεί σε: «Επεκτάσεις τροποποιήσεις παραλλαγές δικτύων ΔΕΔΔΗΕ.ΑΕ μετατοπίσεις μετρητών και παροχές ισχύος 2025»,για το λόγο αυτό απαιτείται υποβολή πρωτογενούς αιτήματος.

Αναλυτικά οι εργασίες είναι οι ακόλουθες :

Α. Περιγραφή – Ενδεικτικός προϋπολογισμός

	Περιγραφή	**CPV**	**Ποσότητα**
1	«Επεκτάσεις τροποποιήσεις παραλλαγές δικτύων ΔΕΔΔΗΕ.ΑΕ μετατοπίσεις μετρητών και παροχές ισχύος 2025»	50232110-4	1
		Μερικό Σύνολο	17874,17
		ΦΠΑ 24%	4289,81
		Γενικό Σύνολο	**22.163,98**

Β. Λοιπά στοιχεία αιτήματος

1. Κ.Α. : 20.7325.11
2. Χρηματοδότηση: Δ.Π.(ανταποδοτικά ηλεκτροφωτισμού)
3. Εγκριση πίστωσης με την 301/2024 Α.Δ.Σ.

Εσωτερική διανομή:
Δ/νση Τεχνικών Υπηρεσιών
(Τμήμα Εκτέλεσης Έργων)

Η ΑΝΑΠΛΗΡΩΤΡΙΑ ΔΙΕΥΘΥΝΤΡΙΑ
ΤΕΧΝΙΚΗΣ ΥΠΗΡΕΣΙΑΣ

Κυριακοπούλου Αναστασία
Πολιτικός Μηχανικός