ΕΛΛΗΝΙΚΗ ΔΗΜΟΚΡΑΤΙΑ
ΔΗΜΟΣ ΚΑΛΑΜΑΤΑΣ
Αριθ. Πρωτ. 4277
Ημερ. Παραλαβής 29-1-18

Καλαμάτα 22 Ιανουαρίου 2018

Αριθμ. Πρωτ.: 04/2018

ΜΟΡΦΩΤΙΚΟΣ ΣΥΛΛΟΓΟΣ ΜΕΣΣΗΝΙΑΣ
ΥΠΑΠΑΝΤΗΣ 25 - ΚΑΛΑΜΑΤΑ
ΤΗΛ.-FAX: 2721 0 25505
www.morfotikosmess.gr
E-MAIL: mess@morfotikosmess.gr

ΔΔ → Γραμμαλιστ. ΔΣ
Δ. Σπ → κ. Ηλιοπουλ
Δ. Λυμβατο

ΠΡΟΣ: ΔΗΜΟ ΚΑΛΑΜΑΤΑΣ (Υπόψη κ. Δημάρχου)

Αξιότιμε κύριε Δήμαρχε!

Με αφορμή τις επετειακές εορταστικές εκδηλώσεις της ενσωμάτωσης των Δωδεκανήσων με την Ελλάδα, που θα πραγματοποιηθούν την 7η Μαρτίου 2018 στην Νίσυρο, παρουσία και του Προέδρου της Δημοκρατίας και μεταξύ των προσκεκλημένων είναι και ο Δήμος Καλαμάτας, ως ανάδοχος του Δήμου Νισύρου, θα θέλαμε να σας πληροφορήσουμε ότι ο Μορφωτικός Σύλλογος Μεσσηνίας, επιθυμεί να παραστεί με χορευτική του ομάδα προκειμένου να λαμπρύνει τις εκδηλώσεις.

Παρακαλούμε εξετάσατε τη δυνατότητα όπως ο Δήμος Καλαμάτας συμπεριλάβει στην αποστολή του και την ομάδα του Μορφωτικού Συλλόγου , αποτελούμενη από είκοσι δύο (22) άτομα, καλύπτοντας το κόστος της μετακίνησής των.

Για την πληρέστερη ενημέρωσή σας, σας γνωρίζουμε ότι ο Δήμος Νισύρου, ύστερα από συνεννόηση με μέλος του Συλλόγου μας που κατάγεται από την Νίσυρο, αναλαμβάνει την πλήρη φιλοξενία της ομάδας του Συλλόγου μας.

Με την βεβαιότητα ότι θα εξετάσετε με την δέουσα προσοχή το αίτημά μας ευχαριστούμε εκ των προτέρων και σας διαβεβαιώνουμε για την εξαιρετική εκεί παρουσία μας, όπως και κατά το παρελθόν σε ανάλογες εκδηλώσεις έχει επιδείξει ο Σύλλογός μας.-

Μετά τιμής

Ο πρόεδρος του Δ.Σ.

ΕΤΟΣ ΙΔΡΥΣΕΩΣ 1976

ΣΜΥΡΝΗΣ Αργύριος

Δ. Ο Μ/ΜΜ
κ. Θ. Μ Δ/ΙΟΝΤΑΟ
ΔΔ (Γρ. ΔΣ)
22/1

ΣΑΤΑΣ
3168
22-1-18

ΠΟΛΙΤΙΣΤΙΚΟΣ ΣΥΛΛΟΓΟΣ ΝΕΔΟΥΣΑΙΩΝ

ΕΔΡΑ : Αγίου Παντελεήμονος 13 – Καλαμάτα.

Α.Φ.Μ. : 099750033 – Δ.Ο.Υ. Καλαμάτας.

ΠΡΟΕΔΡΟΣ : Παναγιώτης Νικήτα Μπατσικούρας (τηλ. 6944229927).

Αρ. Πρωτ. 3/Φ1. Καλαμάτα 22/01/2018.

ΑΙΤΗΣΗ

Προς : κ. Παναγιώτη Νίκα, Δήμαρχο Καλαμάτας και σεβαστά Μέλη του Δημοτικού Συμβουλίου.

Θέμα : Επιχορήγηση για το <<Δρώμενο Ευετηρίας ή Καρναβάλι της Νέδουσας>>.

Κύριε Δήμαρχε και σεβαστά Μέλη του Δημοτικού Συμβουλίου, σας παρακαλούμε θερμά, όπως μας επιχορηγήσετε με χρηματικό ποσό, για να πραγματοποιήσουμε το << Αρχέγονο Δρώμενο Ευετηρίας ή Καρναβάλι της Νέδουσας >>, που ως γνωστόν συγκεντρώνει πλήθος κόσμου, έως και 4000 άτομα την Καθαρή Δευτέρα (19/02/2018) στο χωριό μας.

Σας ευχαριστούμε θερμά εκ των προτέρων.

Ο ΠΡΟΕΔΡΟΣ Η ΓΕΝΙΚΗ ΓΡΑΜΜΑΤΕΑΣ

Παναγιώτης Μπατσικούρας Ειρήνη Σούμπλη

ΣΥΛΛΟΓΟΣ ΝΕΔΟΥΣΑΙΩΝ ΤΟΣ ΙΔΡΥΣΕΩΣ 1988

ΑΙΤΗΣΗ

Πολιτιστικού Συλλόγου Λαιίκων **ΠΡΟΣ:** **Δήμο Καλαμάτας**

Καλαμάτα 1 Ιανουαρίου 2018

ΘΕΜΑ: Επιχορήγηση Αποκριάτικων Εκδηλώσεων

Αξιότιμε κύριε Δήμαρχε και σεβαστά μέλη του Δ.Σ. Καλαμάτας, δια της παρούσης θα θέλαμε να σας γνωρίσουμε ότι ως Πολιτιστικός Σύλλογος Λαιίκων ενδιαφερόμαστε να λάβουμε μέρος στις αποκριάτικες εκδηλώσεις με :

α) Αποκριάτικο γλέντι και λιώσιμο παστού στις **10-2-2018** στη πλατεία του χωριού μας.

β) Την αναβίωση του παραδοσιακού αερόστατου και της παραδοσιακής μακαρονάδας που πραγματοποιείται κάθε χρόνο στις **18/2/2018** το βράδυ στην πλατεία των Λαιίκων με παραδοσιακούς χορούς, τραγούδια και λαϊκά δρώμενα.

Καθώς ο σύλλογός μας ασχολείται σε συνεργασία με το Δήμο με τόσες δραστηριότητες ταυτόχρονα και θέλοντας να δώσουμε το καλύτερο αποτέλεσμα , θα σας παρακαλούσαμε να μας στηρίξετε οικονομικά ενισχύοντας την προσπάθειά μας με το ποσό των **800** ευρώ γιατί οι οικονομικές απαιτήσεις για τη σωστή υλικοτεχνική υποστήριξη των εκδηλώσεων είναι πέρα από τις δυνατότητες μας.

Σας ευχαριστούμε εκ των προτέρων.

Με εκτίμηση ο Πολιτιστικός Σύλλογος Λαιίκων <<Πρωτοπορεία>>

Ο πρόεδρος

Στυλιανόπουλος Κωνσταντίνος

ΑΘΛΗΤΙΚΟΣ ΟΜΙΛΟΣ ΣΠΕΡΧΟΓΕΙΑΣ

ΑΘΛΗΤΙΚΟΣ ΟΜΙΛΟΣ ΣΠΕΡΧΟΓΕΙΑΣ
Ταχ. Δ/νση: Σπερχογεία, 24100 Καλαμάτα
Τηλ.: 6944588739
Email: aosakad@gmail.com

Καλαμάτα 21 Δεκεμβρίου 2017

Αίτηση

προς

Οικονομική Επιτροπή Δήμου Καλαμάτας
(Υπ' όψιν Προέδρου κ. Αθανασίου Ηλιόπουλου)

Θέμα: **«Οικονομική ενίσχυση για τη διοργάνωση τιμητικής εκδήλωσης (χοροεσπερίδας) αφιερωμένης στον Αντιπρόεδρο της ΕΠΣ Μεσσηνίας και Δημοτικό Σύμβουλο Καλαμάτας Σωτήρη Μιχαλόπουλο»**

Παρακαλούμε για την οικονομική ενίσχυση του Δήμου Καλαμάτας προς τον Αθλητικό Όμιλο Σπερχογείας με σκοπό τη διοργάνωση τιμητικής εκδήλωσης (χοροεσπερίδας) αφιερωμένη στον πιστό και έντιμο φίλο της ομάδας μας, αντιπρόεδρο της ΕΠΣ Μεσσηνίας και Δημοτικό Σύμβουλο Καλαμάτας, κύριο Μιχαλόπουλο Σωτήριο .

Ευχαριστούμε εκ των προτέρων.

Με εκτίμηση
Για τον Αθλητικό Όμιλο Σπερχογείας

Ο Πρόεδρος

Ζέππος Ιωάννης

Δ. Οικ. Μ. Ηλιοπουλο
Δ.Δ. → ἐρεμμελ. Δ.Ε. 1/φυλλο
Σωτηρ 25/1/18

ΕΛΛΗΝΙΚΗ ΔΗΜΟΚΡΑΤΙΑ
ΔΗΜΟΣ ΚΑΛΑΜΑΤΑΣ
Αριθ. Πρωτ. 1465
Ημερ. Παραλαβής 11-1-18

ΑΙΤΗΣΗ

ΤΗΣ ΑΝΑΝΙΑΣ

ΝΙΚΑ - ΡΟΥΤΖΟΝΗ

ΠΡΟΣ

ΤΟΝ Κ. ΔΗΜΑΡΧΟ ΚΑΛΑΜΑΤΑΣ
Κ. ΠΑΝ/ΤΗ ΝΙΚΑ.

Κύριε Δήμαρχε

Όπως γνωρίζετε από το 1991 λειτουργεί στην Καλαμάτα Σύλλογος με την επωνυμία "Σύλλογος Μανιατών" μέ μέλη μανιάτες στην καταγωγή αλλά και φίλους της Μάνης όπως ορίζει το καταστατικό μας.

Επειδή τα οικονομικά του συλλόγου μας δεν είναι σε καλή κατάσταση κ' έχοντας έσοδα μόνο από τα μικρά ετήσια συνδρομή κ' με τα λίγα χρήματα που συγκεντρώνομαι πραγματοποιούμαι διάφορες πολιτιστικές κ' κοινωνικές εκδηλώσεις παρακαλούμε να ενισχύσετε οικονομικά το Σύλλογο μας μέ 1000€ για την κοπή της πρωτοχρονιάτικης πίτας μας.

Σάς γνωρίζομε ότι στην ως άνω εκδήλωση θα τιμηθεί η Μαρίτα Κωχ σάν φίλη της Μάνης που χρόνια δραστηριοποιείται κ' διαμένει στην Καρδαμύλη.
Θά συμμετέχει δέ στην εκδήλωση ερμηνεύοντας διάφορα τραγούδια συνοδεία παιδικής χορωδίας.

Σάς ευχαριστούμε
με εκτίμηση

ΕΝΩΣΗ ΜΕΣΣΗΝΙΩΝ ΣΥΓΓΡΑΦΕΩΝ
Έτος Ιδρύσεως 2000
Πνευματικό Κέντρο Καλαμάτας (Οδός Αριστομένους 35)
Τ.Κ. 24100 – ΚΑΛΑΜΑΤΑ
Τηλ. προέδρου 27210-92135 & 693 6984727

Καλαμάτα 5-12-2017
Αριθ. πρωτ.: 20

Αξιότιμε κ. Δήμαρχε,

σας ενημερώνουμε ότι με την με αριθ. 7/2-11-2017 πράξη μας, ως Δ.Σ. της Ένωσης Μεσσήνιων Συγγραφέων αποφασίσαμε να πραγματοποιήσουμε διήμερη τιμητική αφιερωματική εκδήλωση για τον διεθνούς φήμης, Μεσσήνιο σκηνοθέτη, αείμνηστο Θόδωρο Αγγελόπουλο, στις αρχές του 2018, εποχή που συμπίπτει με την συμπλήρωση πέντε χρόνων από τον θάνατό του.

Για τον σκοπό αυτό απευθυνθήκαμε αρχικά στο Δ.Σ. της Κινηματογραφικής Λέσχης Καλαμάτας, για να είναι συνδιοργανωτής φορέας και να βοηθήσει στην προβολή ταινίας του αείμνηστου σκηνοθέτη, κατά τη δεύτερη ημέρα του αφιερώματος. Το Δ.Σ. της Κινηματογραφικής Λέσχης ανταποκρίθηκε θετικά να παράσχει τη βοήθειά του σε ό,τι αφορά την εκδήλωση, στα πλαίσια των δυνατοτήτων, των αρμοδιοτήτων του και του αντικειμένου της Κινηματογραφικής Λέσχης.

Κατόπιν, απευθυνθήκαμε στην οικογένεια του Θόδωρου Αγγελόπουλου, (τη χήρα του, Φοίβη και τις τρεις κόρες του) η οποία αποδέχτηκε με χαρά να βοηθήσει στην πραγματοποίηση του αφιερώματος. Έτσι από κοινού προσδιορίστηκε να πραγματοποιηθεί αυτό, το Σαββατοκύριακο 10 και 11 Φεβρουαρίου 2018, στο Αμφιθέατρο του Εργατικού Κέντρου Καλαμάτας. Εκτός από την τιμητική παρουσία στις εκδηλώσεις, η οικογένεια δεσμεύτηκε να βρει δύο ομιλητές, κατάλληλους να παρουσιάσουν το έργο του μεγάλου σκηνοθέτη, να επιλέξει και να στείλει φωτογραφία του, για να αναρτηθεί στην είσοδο του Αμφιθεάτρου

του Εργατικού Κέντρου Καλαμάτας και να συμβάλει επίσης στην επιλογή ταινίας, που θα προβληθεί τη δεύτερη μέρα του αφιερώματος, μέσω της Κινηματογραφικής Λέσχης Καλαμάτας στο εν λόγω Αμφιθέατρο, το οποίο εσείς ήδη έχετε ονομάσει, «Θόδωρος Αγγελόπουλος».

Μετά τους προαναφερόμενους διακανονισμούς και δεσμεύσεις, απευθυνόμαστε στο Δημοτικό Συμβούλιο και σε σας προσωπικά, κ. Δήμαρχε και σας παρακαλούμε να εγκρίνετε τη δωρεάν παραχώρηση του Αμφιθεάτρου, στις 10 και 11 Φεβρουαρίου 2018 για την πραγματοποίηση των εκδηλώσεων, αλλά και να θέσετε τιμητικά το αφιερωματικό διήμερο υπό την αιγίδα του Δήμου Καλαμάτας. Με τις παραπάνω προϋποθέσεις, θεωρούμε ως αυτονόητη τη συμμετοχή του Δήμου Καλαμάτας στις εκδηλώσεις, τουλάχιστον με επίσημη τελετή απόδοσης του ονόματος «Θόδωρος Αγγελόπουλος» στο Αμφιθέατρο του Εργατικού Κέντρου της πόλης μας, καθορίζοντας και το περιεχόμενο αυτής της τελετής.

Τέλος, επειδή η ΕΜΣ αδυνατεί να καλύψει το ύψος των εξόδων της σπουδαίας αυτής εκδήλωσης, – αν αυτό συμβεί θα μας αποκλείσει από την πραγματοποίηση άλλων εκδηλώσεων μέσα στο 2018 – παρακαλούμε να εγκριθεί η κάλυψη του κόστους της από τον Δήμο Καλαμάτας. Σημειώνουμε ταυτόχρονα ότι ο παρακάτω προϋπολογισμός μας είναι ενδεικτικός και με τις εξής προϋποθέσεις: Τα εισιτήρια Αθήνα – Καλαμάτα – Αθήνα είναι με το ΚΤΕΛ Μεσσηνίας. Οι τιμές δωματίων είναι οι οικονομικότερες που έχει προσφέρει το ξενοδοχείο REX, ενώ το κόστος θα μειωθεί, αν παραστούν λιγότερα μέλη της οικογένειας ή δεν παραμείνουν κάποιοι συντελεστές ή συμμετέχοντες στις εκδηλώσεις και τις δύο ημέρες.

Εισιτήρια για την οικογένεια Αγγελοπούλου (4 άτομα) και για 2 ομιλητές	6×50 € = 300 €
Διανυκτέρευση της οικογένειας σε δύο δίκλινα για διήμερη διαμονή με 60 € το δίκλινο	2×120 € = 240 €

Διανυκτέρευση 2 ομιλητών σε δύο μονόκλινα για διήμερη διαμονή με 45 € το μονόκλινο	2×90 € = 180 €
Έξι (6) δείπνα για το βράδυ του Σαββάτου	
Έξι (6) γεύματα για το μεσημέρι της Κυριακής	
Έξι (6) δείπνα για το βράδυ της Κυριακής με 15 € κατ' άτομο, δηλ. 12 βραδινά + 6 μεσημεριανά	18×15 € = 270 €
Κόστος φωτογραφίας (μεγέθυνση, πλαστικοποίηση, κάδρο)	120 €
Προσκλήσεις – αφίσες	100 €
ΣΥΝΟΛΟ	**1.210 €**

Τέλος, η Κινηματογραφική Λέσχη και εμείς ως ΕΜΣ, σας διαβεβαιώνουμε ότι θα αναλάβουμε όλα τα διαδικαστικά θέματα και θα εργαστούμε συστηματικά για την επιτυχία των εκδηλώσεων.

Βέβαιοι ότι θα ανταποκριθείτε στα αιτήματά μας και ότι θα συμβάλετε και με τυχόν δικές σας προτάσεις για την όσο το δυνατόν αρτιότερη διοργάνωση του διήμερου αφιερώματος προς τιμήν της εκλιπούσας προσωπικότητας που τιμά διεθνώς τον τόπο μας και την Ελλάδα, σας ευχαριστούμε εκ των προτέρων θερμά.

Για το Δ.Σ. της ΕΜΣ

Ο Πρόεδρος **Η Γεν. Γραμματέας**

Άγγελος Λάππας Αντωνία Παυλάκου

ΕΝΩΣΗ ΜΕΣΣΗΝΙΩΝ ΣΥΓΓΡΑΦΕΩΝ
ΕΤΟΣ ΙΔΡΥΣΕΩΣ 2000

ΔΗΜΟΚΡΑΤΙΑ
ΚΑΛΑΜΑΤΑΣ
Αριθ. 5337
Ημερ. Παραλαβής 6-2-18

ΝΑΥΤΙΚΟΣ ΟΜΙΛΟΣ ΚΑΛΑΜΑΤΑΣ «Ο ΠΟΣΕΙΔΩΝ»
ΑΚΤΗ Ν.Ο.Κ. - ΚΑΛΑΜΑΤΑ - 241 00
☎ (27210)- 22367/ 23860 / FAX (27210) - 22367/ email: info@nok.gr
http://www.nok.gr
Μέλος : Κ.Ο.Ε. / Ε.Ι.Ο. / Ε.Σ.Ο. / Ε.Ο.Π.Ε. / Ε.Ο.Υ.Δ.Α.Α.Τ.Κ.

Αρ. Πρωτ.: 21 Καλαμάτα, 17 Ιανουαρίου 2018

ΠΡΟΣ : ΔΗΜΑΡΧΟ ΚΑΛΑΜΑΤΑΣ
κ. ΝΙΚΑ ΠΑΝΑΓΙΩΤΗ

ΓΓ + γραμ. +~
⇒ Γρεπα → Αιθ. α/Α
⇒ Δ.Δ → ενημ. Δ.Σ (κατά τη συν. 15/2/18)

Κύριε Δήμαρχε,

Ευχόμαστε το 2018 να είναι μία χρονιά που θα φέρει λύσεις στα υπάρχοντα προβλήματα και δεν θα δημιουργήσει άλλα στο Δήμο της Καλαμάτας.

Σε εσάς και την οικογένειά σας ευχόμαστε Υγεία και Καλοτυχία στα σχέδιά σας.

Σας ευχαριστούμε για την εμπιστοσύνη σας και την υποστήριξή σας στο Σκακιστικό Τμήμα του Ναυτικού Ομίλου Καλαμάτας και τους ανθρώπους που το υπηρετούν. Είμαστε ευγνώμονες για την αρωγή σας στο πνευματικό αυτό άθλημα.

Επιθυμούμε με την επιστολή μας αυτή να σας ενημερώσουμε ότι κατά τους τρεις (3) πρώτους μήνες του 2018 πλην των εσωτερικών πρωταθλημάτων:

1) Θα διοργανώσουμε το Final Four της ΕΣΣΠΕΠ για το Κύπελλο Ελλάδος στις 24-25/3/2018
2) Θα συμμετέχουμε με περίπου 20 αθλητές της Σκακιστικής Ακαδημίας του Ναυτικού Ομίλου Καλαμάτας στα Ατομικά Νεανικά Πρωταθλήματα Κατηγοριών (έως 8, έως 10, έως 12, έως 14, έως 16 ετών) που θα διεξαχθούν στο Λουτράκι Κορινθίας στο Sport Camp
3) Θα διοργανώσουμε το Ομαδικό Σχολικό Δημοτικό Σχολείων Μεσσηνίας στις 18/3/2018
4) Θα συνδιοργανώσουμε με το 9ο Σύνταγμα Πεζικού σκακιστική εκδήλωση εντός του πρώτου τριμήνου.

Θα ήταν τιμή μας αν ο Δήμος Καλαμάτας ήταν συνδιοργανωτής ή έθετε υπό την αιγίδα του τις δύο διοργανώσεις μας (Κύπελλο και Σχολικά

Πρωταθλήματα) και ζητούμε από εσάς να μας ενισχύσετε με το ποσό των 1.500,00 €.

Σας ευχαριστούμε και ευχόμαστε να είστε δυνατός σωματικά, ψυχικά και πνευματικά για το καλό τους τόπου μας.

Με εκτίμηση,



Η Έφορος Τμήματος Σκάκι
Τ. ΧΑΤΖΗΠΑΝΑΓΙΩΤΟΥ-ΤΣΙΑΛΑ

ΦΙΛΟΓΥΜΝΑΣΤΙΚΟΣ ΟΜΙΛΟΣ ΚΑΛΑΜΑΤΑΣ
Ανατολικό Κέντρο 24100 - Καλαμάτα
Τηλ. 6972677627
e-mail: f.o.kalamatas@hotmail.com

Αριθμός Πρωτοκόλλου: Φ2 328/17-1-2018

3290
23-1-18.

Καλαμάτα 17-1-2018

ΠΡΟΣ : ΔΗΜΟ ΚΑΛΑΜΑΤΑΣ

Αξιότιμε κ. Δήμαρχε και αγαπητά μέλη του Δ.Σ Καλαμάτας

Ο Φ.Ο.Καλαμάτας, το αρχαιότερο, εν ενεργεία, σωματείο ρυθμικής γυμναστικής στη χώρα, πρωτοπόρος στη ρυθμική γυμναστική τα τελευταία 35 χρόνια λειτουργίας του, ανέβηκε πολλές φορές στο βάθρο του Πρωταθλητή Ελλάδος, είτε σε επίπεδο ομαδικό είτε σε ατομικό.
Είναι το μοναδικό αθλητικό σωματείο της πόλης μας, που έχει να επιδείξει τόσες πολλές αθλήτριες με Παγκόσμιες, Πανευρωπαϊκές και όχι μόνο διακρίσεις.

Το 2018, συνεχίζοντας να προσφέρουμε στην ανάδειξη και προβολή της πόλης μας, ως προορισμού αθλητικού τουρισμού και τόπου διεξαγωγής μεγάλων διεθνών αθλητικών διοργανώσεων, διοργανώνουμε για 26η συνεχή χρονιά το Διεθνές Κύπελλο Ρυθμικής Γυμναστικής με την ονομασία: «Κύπελλο Καλαμάτας» (Τέντα 23-25/02/2018) και παράλληλα διοργανώνουμε το 5ο «Elegant Cup».
Πρόκειται για διεθνές διασυλλογικό κύπελλο ρυθμικής γυμναστικής που θα διεξαχθεί στην Καλαμάτα, το οποίο απευθύνεται σε όλες τις αθλήτριες που ασχολούνται με την ρυθμική γυμναστική από ηλικίας έξι (8) ετών! Οι συμμετοχές και στους δυο αγώνες από 14 χώρες ξεπερνούν τις 400 αθλήτριες μαζί με τις προπονήτριες, αρχηγούς αποστολών, κριτές και γονείς θα ξεπεράσουν τα 1000 άτομα.
Οι ανάγκες του συλλόγου μας, όπως εύκολα μπορείτε να αντιληφθείτε, είναι αυξημένες σε οικονομικό επίπεδο για την άρτια διοργάνωση των Κυπέλλων.

Παρακαλούμε λοιπόν υμάς, να στηρίξετε την προσπάθεια μας ενισχύοντας οικονομικά τον σύλλογό μας, με το ποσό των 10.000€, ώστε να μπορέσει να σταθεί αξιοπρεπώς στο ύψος των υψηλών απαιτήσεων του αθλήματος της ρυθμικής γυμναστικής και συνακόλουθα των σχετικών διοργανώσεων.

Σας ευχαριστούμε εκ των προτέρων θερμά για την ανταπόκρισή σας.

Η ΠΡΟΕΔΡΟΣ

Σταυρούλα Κουβάτσου

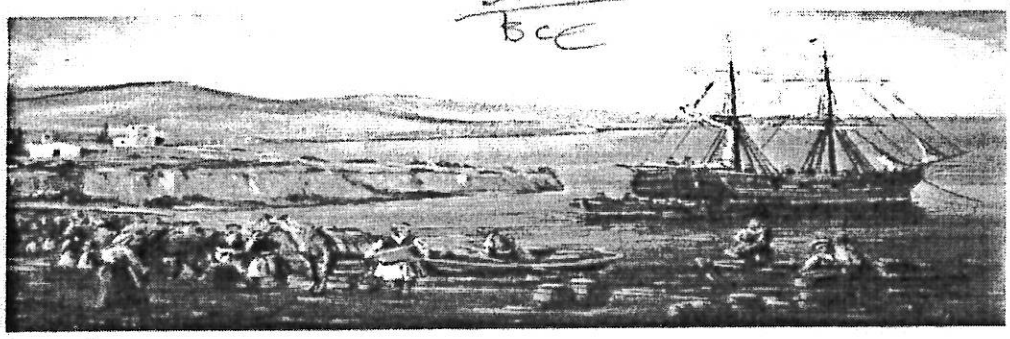

ΠΟΛΙΤΙΣΤΙΚΟΣ & ΑΝΑΠΤΥΞΙΑΚΟΣ ΣΥΛΛΟΓΟΣ ΒΕΡΓΑΣ

Ταχ. Δ/νση : Βέργα
Ταχ. Κωδ.: 24100
Πληροφορίες: Χαρ. Αφάλης
Τηλ. : 6936909217

Αριθ. Πρωτ. 39/5-1-2018

ΠΡΟΣ: ΔΗΜΟ ΚΑΛΑΜΑΤΑΣ -Ενταύθα

ΘΕΜΑ: «Οικονομική ενίσχυση – Επιχορήγηση».

Κύριε Δήμαρχε, Κύριοι Σύμβουλοι,

Με χαρά επικοινωνούμε μαζί σας, για να σας γνωρίσουμε ότι κάθε χρόνο ο Σύλλογός μας πραγματοποιεί εορταστικές εκδηλώσεις με τίτλο «ΔΡΟΜΟΙ ΜΠΑΡΟΥΤΙΟΥ», σε ανάμνηση της εκφόρτωσης μπαρουτιού που μεταφέρθηκε από τη Σμύρνη και το Αϊβαλί, στην περιοχή μας για τις ανάγκες του Αγώνα του 1821.

Για το λόγο αυτό ζητάμε την συμπαράσταση και οικονομική ενίσχυση με το ποσό των χιλίων πεντακοσίων (1.500,00) ευρώ, προκειμένου να ανταποκριθούμε στη κάλυψη εξόδων της παραπάνω εκδήλωσης, που πρόκειται να πραγματοποιήσουμε στις 17 Μαρτίου 2018 στο Δημοτικό Διαμέρισμα Βέργας.

Η έγκρισή Σας, θα αποτελέσει τιμή για όλους εμάς τους Βεργιώτες και δηλώνει ότι μοιραζόμαστε την πεποίθηση για την ανάγκη της διατήρησης της Ιστορικής μνήμης και της συναίσθησης της Βαριάς κληρονομιάς, που μπορεί και πρέπει να αποτελέσει τον οδηγό για το μέλλον της Πατρίδας μας.

Τα χρήματα από την εν λόγω επιχορήγηση και αποδοχή θα διατεθούν για:

Α) Έξοδα μετακίνησης των μελών της Ομοσπονδίας Μικρασιατών	220,00
Β) Έξοδα διαμονής αποστολής Μικρασιατών	280,00
Γ) Αναμνηστικά-Τιμητικές διακρίσεις	260,00
Δ) Κεράσματα	250,00
Ε) Έντυπα-προβολή εκδήλωσης	250,00
ΣΤ) Ηχητική κάλυψη	240,00
ΣΥΝΟΛΟ	1.500,00

Για το σκοπό αυτό συντάχθηκε και υπογράφηκε το παραπάνω πρακτικό.

ΓΙΑ ΤΟ Δ.Σ.

Ο ΠΡΟΕΔΡΟΣ

ΧΑΡ. ΑΦΑΛΗΣ

Η ΓΡΑΜΜΑΤΕΑΣ

ΓΕΩΤΑ ΜΕΝΤΖΑ

ΠΡΟΤΕΙΝΟΜΕΝΟ ΠΡΟΓΡΑΜΜΑ ΕΚΔΗΛΩΣΗΣ

Στις 17 & 18 Μαρτίου 2018, ημέρα Σάββατο και Κυριακή, θα πραγματοποιηθούν εορταστικές εκδηλώσεις με τίτλο «ΔΡΟΜΟΙ ΜΠΑΡΟΥΤΙΟΥ», στις Δημοτικές Κοινότητες του Δήμου Καλαμάτας Βέργας και Νέδουσας για την επέτειο της εκφόρτωσης μπαρουτιού από το καΐκι του Ποριώτη Καπετάν-Μέξη, στη θέση Αλμυρού Βέργας και τη μεταφορά του στην Ιερά Μονή Μαρδακίου (Νέδουσας) για τις ανάγκες της Επανάστασης του 1821.

Το πρόγραμμα του εορτασμού ορίζεται ως εξής:

ΣΑΒΒΑΤΟ 18 ΜΑΡΤΙΟΥ 2017

19.00: Επιμνημόσυνος δέησης στον Ιερό Ναό του Αγίου Νικολάου Αλμυρού Βέργας για τους επώνυμους και ανώνυμους Αγωνιστές του 1821, που έδωσαν την ζωή τους για την λευτεριά της Πατρίδας, παρουσία επισήμων και λοιπών επισκεπτών.

19.15: Μετάβαση των επισήμων και λοιπών επισκεπτών στον γειτνιάζοντα ανώνυμο δρόμο για τα αποκαλυπτήρια πινακίδας οδού, που θα φέρει το όνομα «οδός Μικρασιατών».

19.30: Μετάβαση των επισήμων και λοιπών επισκεπτών στο Ξενοδοχείο MESSINIAN BAY. Αφή φλόγας. Καλωσόρισμα από τον Πρόεδρο του Πολιτιστικού. Χαιρετισμοί από Βουλευτές, κ. Αντιπεριφερειάρχη, τους Δημάρχους Καλαμάτας Πόρου και Πύλου Νέστορος, τον Διευθυντή της Δημοτικής Βιβλιοθήκης νήσου Πόρου, τον Πρόεδρο Δημοτικού Διαμερίσματος Βέργας και εκπροσώπους άλλων Φορέων.

19.45: Εκφώνηση του Πανηγυρικού της ημέρας από τον κ. Φώτιο Καραλή, Πρόεδρο Συλλόγου Βουρλιωτών Μικράς Ασίας Αθήνας και Αντιπρόεδρο Πανελληνίου Ένωσης Μικρασιατών Ελλάδας.

20.00: Παραλαβή σκυτάλης από μέλη Αθλητικών Συλλόγων για την πραγματοποίηση Σκυταλοδρομίας στους ΔΡΟΜΟΥΣ ΜΠΑΡΟΥΤΙΟΥ, που διάνυσαν οι πρόγονοί μας με τα ζώα τους από τον Αλμυρό έως την Ιερά Μονή Μαρδακίου.

20.05: Απονομή τιμητικών επαίνων.

20.15: <u>«Από τη Σμύρνη φύγαμε, μπαρούτι φορτωμένοι, γιαλέλι, γιασαλά»:</u> Δραματοποιημένη αφήγηση, χοροί και τραγούδια από την ορχήστρα και χορωδία του Συλλόγου Μικρασιατών Καλαμάτας, του Χορευτικού Τμήματος του Συλλόγου Βέργας και των ερασιτεχνών ηθοποιών του ΜΕΘ.

20.55: Κεράσματα σ' όλους τους καλεσμένους.

21.00: Τέλος εορτασμού.

Στο χώρο της εκδήλωσης θα εκτεθούν αυθεντικά κειμήλια (όπλα και σπαθιά) από τη Συλλογή του Σπύρου Κατσίρα, πορτραίτα των ηρώων του 21 από τη Συλλογή της κ. Μαρίας Τσιριγώτη- Μπεζαντέ, έργα ζωγραφικής εμπνευσμένα από το ιστορικό γεγονός των Σωτήρη Τζαμουράνη και Λεώ Μανιάτη.

ΣΥΛΛΟΓΟΣ ΠΕΖΟΠΟΡΩΝ ΟΡΕΙΒΑΤΩΝ ΚΑΛΑΜΑΤΑΣ

ΕΥΚΛΗΣ

Αριστομένους 56, Καλαμάτα Τ.Κ. 24131 ΤΗΛ & fax: 2721084844

Email: efklis1894@gmail.com, **Web:** http://spok-efklis.webnode.gr

Αρ. Πρωτ.: 03/Φ19

Καλαμάτα 03/01/2018

Αξιότιμο κύριο
Παναγιώτη Νίκα
Δήμαρχο Καλαμάτας
Ενταύθα

Κύριε Δήμαρχε

Ο Σ.Π.Ο.Κ. Ευκλής έχει προγραμματίσει να διοργανώσει στην περιοχή του Δήμου Καλαμάτας, τον Φεβρουάριο και τον Σεπτέμβριο του 2018, δύο ποδηλατικούς αγώνες, που έχουν περιληφθεί στο επίσημο αγωνιστικό πρόγραμμα της Ελληνικής Ομοσπονδίας Ποδηλασίας (ΕΟΠ). Συγκεκριμένα: α) 5ος Γύρος Αρφαρά-Πήδημα (11/02/2018) στ' Αρφαρά και β) 11η Ανάβαση Ταϋγέτου στην Καλαμάτα (23/09/2018).

Κύριε Δήμαρχε, οι αγώνες αυτοί αφενός μεν προωθούν και στηρίζουν τον υγιή αθλητισμό της πόλης μας, αφετέρου δε με τη συμμετοχή αθλητών απ' όλη την Ελλάδα, προβάλουν και διαφημίζουν τις μοναδικές ομορφιές του Δήμου Καλαμάτας.

Κύριε Δήμαρχε, για τη διεξαγωγή των αγώνων αυτών και για την κάλυψη των εξόδων (κύπελλα, μετάλλια, αφίσες, διπλώματα, κριτής ομοσπονδίας, τεχνική και ιατρική υποστήριξη, αριθμοί αθλητών κλπ), θ' απαιτηθούν συνολικά 1500€ και θα παρακαλούσαμε εσάς και το σεβαστό Δημοτικό Συμβούλιο, να συμφωνήσετε να καλυφθούν οι δαπάνες αυτές.

Με ιδιαίτερη τιμή

Ο ΠΡΟΕΔΡΟΣ

Παναγιώτης Κουτρούλης

Ο Γ. ΓΡΑΜΜΑΤΕΑΣ

Μιχαήλ Στακιάς

ΕΝΤΥΠΟ ΕΓΓΡΑΦΗΣ ΑΓΩΝΑ
ΣΤΟ ΑΓΩΝΙΣΤΙΚΟ ΠΡΟΓΡΑΜΜΑ ΤΗΣ Ε.Ο.Π.
2018

Το παρόν πρέπει να συμπληρωθεί από κάθε Σωματείο, ξεχωριστά για κάθε αγώνα και να κατατεθεί στην Τοπική Επιτροπή η Ένωση που ανήκει μέχρι τις 12 Δεκεμβρίου 2017, η οποία ακολούθως πρέπει να το αποστείλει μέχρι τις 19 Δεκεμβρίου μαζί με τον σχετικό πίνακα στην: **Ε.Ο.ΠΟΔΗΛΑΣΙΑΣ** - Ολυμπιακό Ποδηλατοδρόμιο, Λεωφ.Σπ.Λούη και Κύμης, Μαρούσι 151 23 ή στο FAX. 210-6859739 (Τεχνική Επιτροπή)

Συμπληρώστε με κεφαλαία:

ΟΝΟΜΑ ΔΙΟΡΓΑΝΩΣΗΣ:	**ΟΝΟΜΑ ΔΙΟΡΓΑΝΩΤΗ :** *(Σωματείο, Τοπική Επιτροπή, Ένωση, Φορέας η άλλος)*
5ος ΓΥΡΟΣ ΑΡΦΑΡΑ - ΠΗΔΗΜΑ	**Σ.Π.Ο.Κ. ΕΥΚΛΗΣ**
ΠΕΡΙΟΧΗ ΔΙΕΞΑΓΩΓΗΣ ΑΓΩΝΑ:	**ΥΠΕΥΘΥΝΟΣ ΔΙΟΡΓΑΝΩΣΗΣ:**
ΚΑΛΑΜΑΤΑ ΜΕΣΣΗΝΙΑΣ	**ΟΝΟΜΑ:** Σ.Π.Ο.Κ. ΕΥΚΛΗΣ
	ΔΙΕΥΘΥΝΣΗ: ΑΡΙΣΤΟΜΕΝΟΥΣ 56, ΚΑΛΑΜΑΤΑ 24131
Επιθυμητές Ημερομηνίες 1η επιλογή (υποχρεωτικά): 11/2/2018	**ΤΗΛΕΦΩΝΟ(1):** 2721084844
2η επιλογή (προαιρετικά):	**ΤΗΛΕΦΩΝΟ(2):** 2721090627
Αγωνιστικές Ημέρες: ΜΙΑ (1)	**ΦΑΞ:** 2721084844 ή 2721090627
	E-mail: efklis1894@gmail.com
	ΗΜΕΡΟΜΗΝΙΑ: 9/12/2017 — **ΣΦΡΑΓΙΔΑ ΚΑΙ ΥΠΟΓΡΑΦΗ:** Υπεύθυνος διοργάνωσης αγώνα Οικονομοπούλου Ελένη 2721090627-6974252234

ΑΓΩΝΙΣΜΑΤΑ:

Συμπληρώστε, βάζοντας ένα **X** *στα αντίστοιχα τετραγωνάκια*

ΔΡΟΜΟΣ:	**ΑΝΤΟΧΗ** Απόσταση σιρκουί ανω των 8 km / στροφή	X	**ΚΡΙΤΕΡΙΟΥΜ** Κανονισμοί Δρόμου. Κεφάλαιο 7		**ΣΙΡΚΟΥΙ** Κανονισμοί Δρόμου. Κεφάλαιο 8		**ΑΤΟΜΙΚΗ** ΧΡΟΝΟΜΕΤΡΗΣΗ		**ΟΜΑΔΙΚΗ** ΧΡΟΝΟΜΕΤΡΗΣΗ		**ΖΕΥΓΗ** ΧΡΟΝΟΜΕΤΡΗΣΗ		**ΑΝΑΒΑΣΗ** Μαζική ή ατομική		**ΓΥΡΟΣ** Αγώνας με ΕΤΑΠ		**ΑΛΛΟ**	
ΠΙΣΤΑ:	**ΗΜΕΡΙΔΑ:** Μονοήμερος αγώνας. Αγωνίσματα κατ'επιλογή του διοργανωτή (Μέγιστο: 4 ανά κατηγορία)						**ΓΚΡΑΝ ΠΡΙ ΣΠΡΙΝΤ:** Περιλαμβάνει κατ' ελάχιστον 3 αγωνίσματα ταχύτητας.				**ΑΓΩΝΑΣ ΜΙΤΙΝΓΚ:** Αγώνας 2 τουλάχιστον ημερών. Περιλαμβάνει κατ'ελάχιστον 3 Αγωνίσματα Ταχύτητας και 2 Αντοχής, ατομικά ή ομαδικά.						**ΑΛΛΟ**	
MTB:	**XCO** Αντοχής Ολυμπ. Προδιαγραφών 4 - 6 km /στροφή		**XCC** Σιρκουί ως 2km / στροφή με διάρκεια 30-60'		**XCP** Από σημείο σε σημείο με αποστ. 25-60 km		**XCM** Μαραθώνιος MTB		**XCT** Χρονομέτρηση		**ΓΥΡΟΣ** Περιλαμβάνει XCO, XCC, XCP,XCM,XCT		**DHI** Κατάβαση		**4X** 4 Κρός		**ΑΛΛΟ**	
ΑΛΛΟ:	*(Δώστε περιγραφή και λεπτομέρειες)*																						

ΚΑΤΗΓΟΡΙΕΣ:

	ΑΝΔΡΕΣ	X	**ΝΕΟΙ ΑΝΔΡΕΣ**	X	**ΕΦΗΒΟΙ**	X	**ΠΑΙΔΕΣ**	X	**ΠΑΜΠΑΙΔΕΣ**		**ΜΙΝΙ ΜΕΓΑΛΑ**		**ΜΑΣΤΕΡΣ ΑΝΔΡΕΣ**	X	**ΑΛΛΕΣ:**		**OPEN**	
	ΓΥΝΑΙΚΕΣ	X	**ΝΕΕΣ ΓΥΝΑΙΚΕΣ**		**ΝΕΑΝΙΔΕΣ**		**ΚΟΡΑΣΙΔΕΣ**		**ΠΑΓ ΚΟΡΑΣΙΔΕΣ**		**ΜΙΝΙ ΜΙΚΡΑ**		**ΜΑΣΤΕΡΣ ΓΥΝΑΙΚΕΣ**				X	

ΕΝΤΥΠΟ ΕΓΓΡΑΦΗΣ ΑΓΩΝΑ
ΣΤΟ ΑΓΩΝΙΣΤΙΚΟ ΠΡΟΓΡΑΜΜΑ ΤΗΣ Ε.Ο.Π.
2018

Το παρόν πρέπει να συμπληρωθεί από κάθε Σωματείο, ξεχωριστά για κάθε αγώνα και να κατατεθεί στην Τοπική Επιτροπή η Ενωση που ανείκει μέχρι τις 18 Δεκεμβρίου 2017, η οποία ακολούθως πρέπει να το αποστείλει μέχρι τις 28 Δεκεμβρίου μαζί με τον σχετικο πίνακα στην: Ε.Ο.ΠΟΔΗΛΑΣΙΑΣ - Ολυμπιακό Ποδηλατοδρόμιο, Λεωφ.Σπ.Λούη και Κύμης , Μαρούσι 151 23 ή στο FAX. 210-6859739 (Τεχνική Επιτροπή)

Συμπληρώστε με κεφαλαία:

ΟΝΟΜΑ ΔΙΟΡΓΑΝΩΣΗΣ:		
11η ΑΝΑΒΑΣΗ ΤΑΥΓΕΤΟΥ		
ΠΕΡΙΟΧΗ ΔΙΕΞΑΓΩΓΗΣ ΑΓΩΝΑ:		
ΚΑΛΑΜΑΤΑ ΜΕΣΣΗΝΙΑΣ		
Επιθυμητές Ημερομηνίε	1η επιλογή (υποχρεωτικά)	23/9/2018
	2η επιλογή (προαιρετικά)	
Αγωνιστικές Ημέρες:	ΜΙΑ (1)	

ΟΝΟΜΑ ΔΙΟΡΓΑΝΩΤΗ : *(Σωματείο, Τοπική Επιτροπή, Ένωση, Φορέας η άλλος)*	
Σ.Π.Ο.Κ. ΕΥΚΛΗΣ	
ΥΠΕΥΘΥΝΟΣ ΔΙΟΡΓΑΝΩΣΗΣ:	
ΟΝΟΜΑ:	Σ.Π.Ο.Κ. ΕΥΚΛΗΣ
ΔΙΕΥΘΥΝΣΗ:	ΑΡΙΣΤΟΜΕΝΟΥΣ 56, ΚΑΛΑΜΑΤΑ 24131
ΤΗΛΕΦΩΝΟ(1):	2721084844
ΤΗΛΕΦΩΝΟ(2):	2721090627
ΦΑΞ:	2721084844 ή 2721090627
E-mail:	efklis1894@gmail.com

ΗΜΕΡΟΜΗΝΙΑ:	**ΣΦΡΑΓΙΔΑ ΚΑΙ ΥΠΟΓΡΑΦΗ**
8/12/2017	Υπεύθυνος διοργάνωσης αγώνα Οικονομοπούλου Ελένη 2721090627-6974252234

ΑΓΩΝΙΣΜΑΤΑ:

*Συμπληρώστε, βάζοντας ένα **X** στα αντίστοιχα τετραγωνάκια*

ΔΡΟΜΟΣ:	**ΑΝΤΟΧΗ**		**ΚΡΙΤΕΡΙΟΥΜ**		**ΣΙΡΚΟΥΙ**		**ΑΤΟΜΙΚΗ**		**ΟΜΑΔΙΚΗ**		**ΖΕΥΓΗ**		**ΑΝΑΒΑΣΗ**	X	**ΓΥΡΟΣ**		**ΑΛΛΟ**	
	Απόσταση σιρκουί ανω των 8 km / στροφή		Κανονισμοί Δρόμου. Κεφάλαιο 7		Κανονισμοί Δρόμου. Κεφάλαιο 8		ΧΡΟΝΟΜΕ ΤΡΙΣΗ		ΧΡΟΝΟΜΕ ΤΡΙΣΗ		ΧΡΟΝΟΜΕ ΤΡΙΣΗ		Μαζική ή ατομική		Αγώνας με ΕΤΑΠ			
ΠΙΣΤΑ:	**ΗΜΕΡΙΔΑ:**						**ΓΚΡΑΝ ΠΡΙ ΣΠΡΙΝΤ:**				**ΑΓΩΝΑΣ ΜΠΙΓΚ:**								**ΑΛΛΟ**	
	Μονοήμερος αγώνας. Αγωνίσματα κατ'επιλογή του διοργανωτή (Μέγιστο: 4 ανά κατηγορία)						Περιλαμβάνει κατ' ελάχιστον 3 αγωνίσματα ταχύτητας.				Αγώνας 2 τουλάχιστον ημερών. Περιλαμβάνει κατ'ελάχιστον 3 Αγωνίσματα Ταχύτητας και 2 Αντοχής, ατομικά ή ομαδικά.									
ΜΤΒ:	**XCO**		**XCC**		**XCP**		**XCM**		**XCT**		**ΓΥΡΟΣ**		**DHI**		**4X**		**ΑΛΛΟ**	
	Αντοχής Ολυμπ. Προδιαγραφών 4 - 6 km /στροφή		Σιρκουί ως 2km / στροφή με διάρκεια 30-60'		Από σημείο σε σημείο με αποστ. 25-60 km		Μαραθώνιος MTB		Χρονομέτρηση		Περιλαμβάνει XCO, XCC, XCP,XCM,XCT		Κατάβαση		4 Κρός			
ΑΛΛΟ:	*(Δώστε περιγραφή και λεπτομέρειες)*																	

ΚΑΤΗΓΟΡΙΕΣ:

	ΑΝΔΡΕΣ	X	**ΝΕΟΙ ΑΝΔΡΕΣ**	X	**ΕΦΗΒΟΙ**	X	**ΠΑΙΔΕΣ**		**ΠΑΜΠΑΙΔΕΣ**		**ΜΙΝΙ ΜΕΓΑΛΑ**		**ΜΑΣΤΕΡΣ ΑΝΔΡΕΣ**	X	**ΑΛΛΕΣ:**	**OPEN**
	ΓΥΝΑΙΚΕΣ	X	**ΝΕΕΣ ΓΥΝΑΙΚΕΣ**		**ΝΕΑΝΙΔΕΣ**		**ΚΟΡΑΣΙΔΕΣ**		**ΠΑΓ ΚΟΡΑΣΙΔΕΣ**		**ΜΙΝΙ ΜΙΚΡΑ**		**ΜΑΣΤΕΡΣ ΓΥΝΑΙΚΕΣ**			X

(1) Δ.Δ [illegible] ΔΕ → ΔΕ
(2) Δ. οικ – κ. [illegible]

ΠΟΛΙΤΙΣΤΙΚΟΣ ΣΥΛΛΟΓΟΣ ΝΕΔΟΥΣΑΙΩΝ

ΕΔΡΑ : Αγίου Παντελεήμονος 13 – Καλαμάτα.
Α.Φ.Μ. : 099750033 – Δ.Ο.Υ. Καλαμάτας.
ΠΡΟΕΔΡΟΣ : Παναγιώτης Νικήτα Μπατσικούρας (τηλ. 6944229927).

Αρ. Πρωτοι: 3/Φ1 08-12-2017

ΟΣ ΚΑΛΑΜΑΤΑΣ
Πρωτ. 56855
Παραλάβας 13-12-17

ΑΙΤΗΣΗ

Προς : κ. Παναγιώτη Νίκα, Δήμαρχο Καλαμάτας και σεβαστά Μέλη του Δημοτικού Συμβουλίου.

Θέμα : Επισκευή και ανακαίνιση της οικίας του Ήρωα του 1821 Νικήτα Σταματελόπουλου ή Νικηταρά.

Κύριε Δήμαρχε και σεβαστά Μέλη του Δημοτικού Συμβουλίου, σας παρακαλούμε θερμά, να μας επιχορηγήσετε την ολοσχερή επισκευή της οικίας του Ήρωα Νικηταρά, από τον Δημοτικό Προϋπολογισμό του 2018.

Για τον σκοπό αυτό σας επισυνάπτουμε Τεχνική Έκθεση από το γραφείο του Διπλ. Πολιτικού Μηχανικού, με αρ. μητρώου 57111 κ. Γεωργίου Μπουγά, που αφορά την σύνταξη προϋπολογιστικού κόστους (18.000 ευρώ) για τις επισκευές στο διώροφο κτήριο ιδιοκτησίας του Συλλόγου μας στη θέση : «Εντός Ορίων Προ 23 Οικισμού Νέδουσας».

Ευγενικά σας υπενθυμίζουμε, ότι ο κ. Δήμαρχος Παναγιώτης Νίκας στην Εκδήλωσή μας «Επιμνημόσυνη Δέηση για τον Ήρωα Νικηταρά» στη Νέδουσα στις 1 Οκτωβρίου 2017, μας υποσχέθηκε, ότι θα αναλάβει ο Δήμος Καλαμάτας την εξ' ολοκλήρου αναπαλαίωση της οικίας του Ήρωα Νικηταρά.

Σας ευχαριστούμε θερμά εκ των προτέρων.

Ο ΠΡΟΕΔΡΟΣ	Η ΓΕΝΙΚΗ ΓΡΑΜΜΑΤΕΑΣ
Παναγιώτης Μπατσικούρας	Ειρήνη Σούμπλη

ΤΕΧΝΙΚΗ ΕΚΘΕΣΗ

Η παρούσα τεχνική έκθεση αφορά τη σύνταξη προϋπολογιστικού κόστους για τις επισκευές στο διώροφο κτίριο ιδιοκτησίας Συλλόγου Νεδουσέων στη θέση «Εντός Ορίων Προ 23 Οικισμού Νέδουσας» του Δήμου Καλαμάτας προκειμένου για την επισκευή και λειτουργία της οικίας του **Νικηταρά** (πολεμικού ηγέτη της ελληνικής επανάστασης του 1821 Νικήτα Σταματελόπουλου ή Νικηταρά ή Τουρκοφάγου).

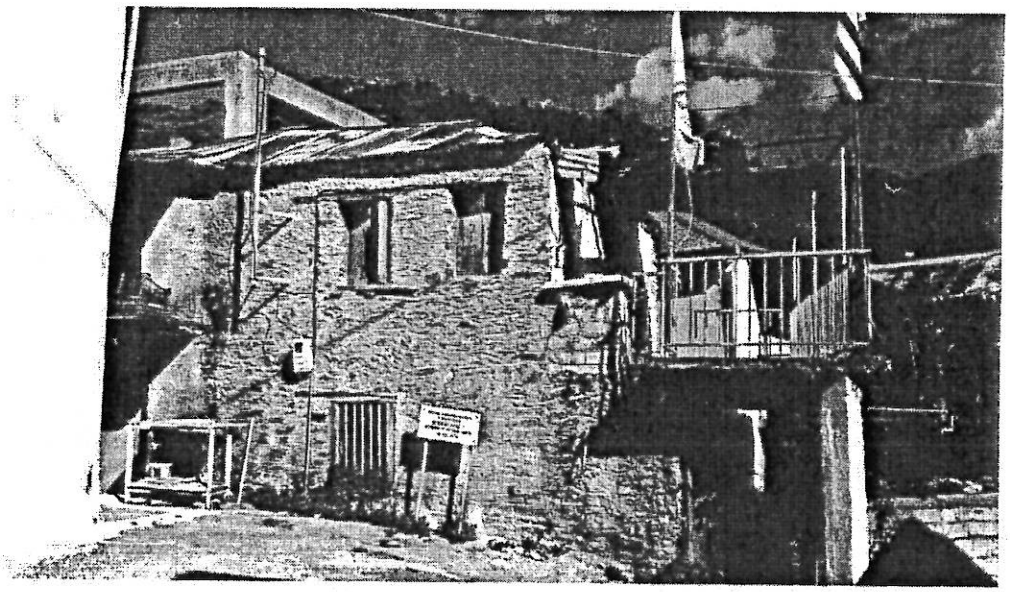

ΤΕΧΝΙΚΟ ΓΡΑΦΕΙΟ ΓΙΩΡΓΟΣ ΜΠΟΥΓΑΣ Βασ. Κων/νου 1 24100 Καλαμάτα
Τηλ. 27210 89392 Fax 27210 63018 E-mail : georgebougas@gmail.com

ΕΡΓΑΣΙΕΣ	ΚΟΣΤΟΣ (€)
1. Καθαιρέσεις στέγης (από λαμαρίνες), υπάρχοντος εξώστη, εξωτερικής αποθήκης, κλίμακας προς Α όροφο, δαπέδου ισογείου Καθαιρέσεις επιχρισμάτων Απομάκρυνση προϊόντων καθαιρέσεων	1.100
2. Εκσκαφή δαπέδου ισογείου για τη κατασκευή νέας θεμελίωσης	800
3. Θεμελίωση ισογείου	1.400
4. Διαμόρφωση νέου ξύλινου δαπέδου ισογείου	600
5. Επισκευή ξύλινου δαπέδου ορόφου και ενίσχυση αυτού	1.100
6. Περιμετρικό σενάζ για την τοποθέτηση της νέας στέγης	500
7. Συνολική αρμολόγηση λιθοδομής	1.400
8. Νέα ξύλινη στέγη αυτοφερόμενη με κεραμίδια	2.300
9. Αντικατάσταση εξωτερικών κουφωμάτων με νέα ξύλινα	3.000
10. Διαμόρφωση νέας βεράντας (χαγιάτι) και κλίμακας ανόδου προς Α όροφο	2.500
11. Υδραυλική εγκατάσταση	700
12. Ηλεκτρολογική εγκατάσταση	700
13. Διαμόρφωση χώρου wc	1.200
14. Κατασκευή εισόδου αυλής	700
15. Έκδοση άδειας δόμησης και επίβλεψη εργασιών	0
ΣΥΝΟΛΟ	**18.000**

Καλαμάτα 10/10/17 Ο δηλών Μηχανικός

ΤΕΧΝΙΚΟ ΓΡΑΦΕΙΟ ΓΙΩΡΓΟΣ ΜΠΟΥΓΑΣ Βασ. Κων/νου 1 24100 Καλαμάτα
Τηλ. 27210 89392 Fax 27210 63018 E-mail : georgebougas@gmail.com

ΠΡΑΞΗ 26η

22 Νοεμβρίου 2017

Κατόπιν πρόσκλησις του Προέδρου του Πολιτιστικού Συλλόγου Νεδουσαίων κ. Παναγιώτη Μπατσικούρα συνήλθε συμβούλιο την Τρίτη 22 Νοεμβρίου 2017 και ώρα 8:00 μ.μ. στα γραφεία του συλλόγου.

Ομόφωνα αποφασίσαμε να κάνουμε αίτηση στον Δήμο Καλαμάτας ώστε να καταθέσουμε ΤΕΧΝΙΚΗ ΕΚΘΕΣΗ απ' το γραφείο του Γεωργίου Μπουγά που αφορά την σύνταξη προϋπολογισμού κόστους 18.000 € για την επισκευή στο διόρωφο κτήριο ιδιοκτησίας του Συλλόγου μας στη θέση "Εντός ορίων Προ 23 Οικισμού Νέδουσας" προκειμένου για την επισκευή και λειτουργία της οικίας του "Ήρωα του 1821 Νικηταρά"

Ο Δήμαρχος Καλαμάτας Παναγιώτης Νίκας στην εκδήλωση μας: Επιμνημόσυνη δέηση για τον Νικηταρά στην Νέδουσα στις 1-10-2017" μας υποσχέθηκε πως θα αναλάβει ο Δήμος Καλαμάτας να πληρώσει εξ ολοκλήρου την αναπαλαίωση της οικίας του "Ήρωα, από τον Δημοτικό Προϋπολογισμό 2018.

Μη έχοντας άλλο θέμα λύεται η συνεδρίαση.

Αμριθές
Ανήγραφο
23/10/2017
Η Γ. Γραμματέας
Ειρήνη Σούμηγη

ΣΥΛΛΟΓΟΣ ΝΕΔΟΥΣΑΙΩΝ

Ο Πρόεδρος
Παναγιώτης Μπασικούρας

Τα μέλη:
Παλάς Γεώργιος
Βεργινιάδης Παν.
Βεργινιάδης Ηλίας
Θεοδοράκαινας Βασ.
Παλάς Νικόλαος
Βεργινιάδης Νικόλαος
Οικονομοπούλου Ελ.

Η Γεν. Γραμματέας
Ειρήνη Σούμπλη

Ιερα μητροπολις μεσσηνιας
Ενοριακος ιερος ναος
αγιας αικατερινης
Καλαματας

Σπετσών και Αριστείδου,
241 31 Καλαμάτα.
Τηλ.: 2721025059 & 6947185349
Email: inaakalamatas@hotmail.com

Αριθ. Πρωτ. 1

Καλαμάτα 2 – 1 – 2018

Αξιότιμον

Κύριον Παναγιώτην Νίκα

Δήμαρχον Καλαμάτας

Ενταύθα

Αξιότιμε Κύριε Δήμαρχε,

Με αισθήματα τιμής και αγάπης επικοινωνώ μαζί Σας, προκειμένου να εκφράσω ένα αίτημα προς την αγάπη Σας δια την ενίσχυση του Ιερού μας Ναού.

Ομολογώ ότι με πολύ δισταγμό αποφάσισα να απευθυνθώ στη αγάπη Σας, έλαβα το θάρρος διότι γνωρίζω προσωπικά το ευγενές του χαρακτήρα Σας, τα φιλάνθρωπα αισθήματά Σας, την αγάπη Σας για την Καλαμάτα και την φροντίδα που επιδεικνύετε για την Αγία μας Εκκλησία και την πόλη μας.

Η παράκληση μου είναι, εάν έχετε την δυνατότητα, να έλθει αρωγός ο Δήμος μας στο έργο μας, ενισχύοντας για μία ακόμη φορά οικονομικά τον Ενοριακό μας Ιερό Ναό της Αγίας Αικατερίνης, στα έργα ανεγέρσεως του νέου Ιερού μας Ναού, καθώς και στις εν γένει Πολιτιστικές και Κοινωνικές του εκδηλώσεις και δραστηριότητες.

Εύχομαι Ο Άγιος Θεός με τις πρεσβείες της Αγίας Αικατερίνης να Σας διαφυλάσσει ομού μετά του Δημοτικού Συμβουλίου Σας, σε πλήρη υγεία και να προωθεί το έργο Σας προς δόξαν Του και τιμήν του Δήμου μας και της Πατρίδος μας, το δε νέον έτος 2018 να είναι δημιουργικό και καρποφόρο δια τον Δήμο μας και την οικογένειά σας και δια τις οικογένειες απάντων των Μελών του Δημοτικού Συμβουλίου.

Μετά μεγάλης εκτιμήσεως, πολλών ευχών και τιμής

Δια το Εκκλησιαστικό Συμβούλιο

Ο Εφημέριος και Πρόεδρος αυτού

Αρχιμ. Ευθύμιος Θεοδωρόπουλος